충남대학교 교가

이희승 작사
김희조 작곡

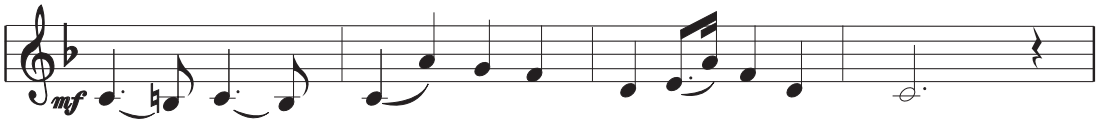

겨 – 레 의 새 – 빛 이 한 밭 – 에 밝 고
理 – 想 은 드 – 높 아 鷄 龍 – 을 넘 고

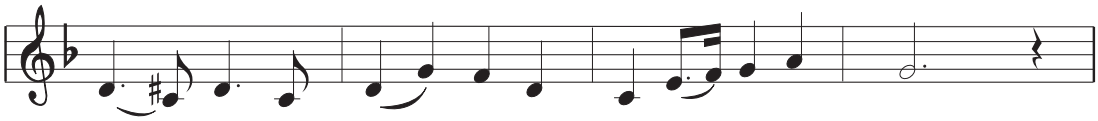

나 – 라 의 새 – 기 둥 보 문 – 에 솟 아
노 – 력 은 꾸 – 준 히 錦 江 – 이 되 리

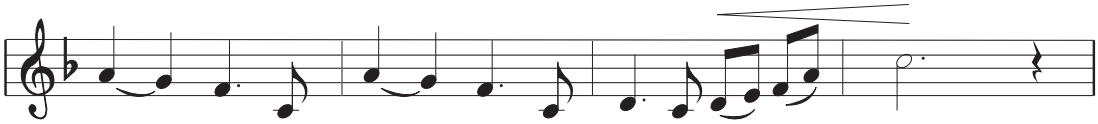

진 – 리 로 향 – 하 는 정 열 이 탄 – 다
世 – 紀 의 큰 – 門 을 활 짝 열 어 – 라

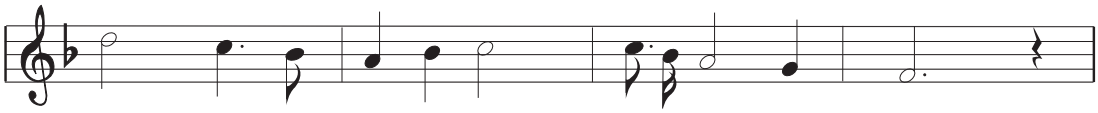

정 의 로 달 리 는 기 백 이 뛴 다
역 사 의 바 른 길 헤 쳐 나 가 자

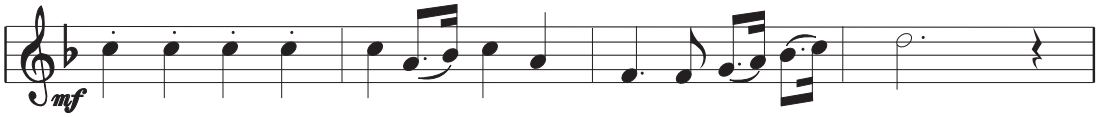

몸 을 닦 고 마 음 갈 아 구 슬 이 되 어
뜻 세 우 고 힘 을 길 러 기 린 아 되 어

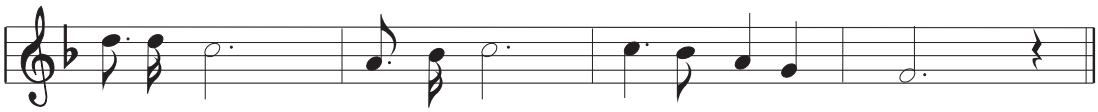

빛 내 자 우 리 집
떨 치 자 이 이 름

忠 南 大 學 校