

# 2020

## 회 계 연 도 대 학 회 계 세입·세출 예산서

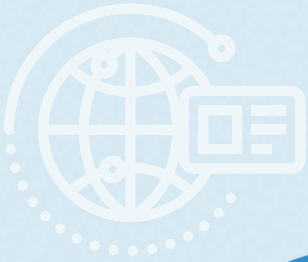



1. 예산총칙 .....	1
2. 총괄표 .....	5
가. 계정별 세입예산 총괄표 .....	7
나. 계정별·정책사업별 세출예산 총괄표 .....	8
다. 기관별 세출예산 총괄표 .....	9
라. 계정별·성질별 세출예산 총괄표 .....	11
3. 세입·세출예산 .....	13
가. 세입예산서 .....	15
나. 세출예산서 .....	33
● 본 부	
○ 교무과 .....	37
○ 학사지원과 .....	43
○ 학생과 .....	47
○ 기획평가과 .....	54
○ 대외협력팀 .....	59
○ 정보분석센터 .....	63
○ 총무과 .....	65
○ 재무과 .....	74
○ 시설과 .....	90
○ 연구지원과 .....	95
○ 연구관리팀 .....	98
○ 산학협력팀 .....	100
○ 입학과 .....	101
○ 국제교류과 .....	105
○ 안전관리본부 .....	109
○ 인재개발원 .....	112

## ● 대학원

○ 일반대학원 .....	117
○ 법학전문대학원 .....	122
○ 분석과학기술대학원 .....	126
○ 에너지과학기술대학원 .....	128
○ 신약전문대학원 .....	130
○ 경영대학원 .....	132
○ 교육대학원 .....	136
○ 행정대학원 .....	140
○ 보건대학원 .....	142
○ 산업대학원 .....	144
○ 특허법무대학원 .....	146
○ 평화안보대학원 .....	148
○ 국가정책대학원 .....	150

## ● 대 학

○ 인문대학 .....	155
○ 사회과학대학 .....	160
○ 자연과학대학 .....	163
○ 경상대학 .....	166
○ 공과대학 .....	168
○ 농업생명과학대학 .....	172
○ 약학대학 .....	178
○ 의과대학 .....	181
○ 생활과학대학 .....	186
○ 예술대학 .....	188
○ 수의과대학 .....	191
○ 사범대학 .....	193
○ 간호대학 .....	207
○ 생명시스템과학대학 .....	210
○ 자유전공학부 .....	212
○ 국가안보융합학부 .....	214

● 부속기관

○ 기초교양교육원 .....	219
○ 도서관 .....	222
○ 정보통신원 .....	225
○ 학생생활관 .....	227
○ 공동실험실습관 .....	234
○ 신문방송사 .....	236
○ 보건진료소 .....	239
○ 체육진흥원 .....	241
○ 박물관 .....	245
○ 자연사박물관 .....	247
○ 평생교육원 .....	249
○ 공자학원 .....	252
○ 나노·신소재공학원 .....	254
○ 공동동물실험센터 .....	255
○ 국제언어교육원 .....	256
○ 부속동물병원 .....	259
○ 교직부 .....	261
○ 예비군연대 .....	263
○ 교수회 .....	264
○ 창업지원단 .....	265

4. 계속비사업 조서 .....	267
-------------------	-----

5. 명시이월사업 조서 .....	271
--------------------	-----



## 1. 예 산 총 칙



## 예 산 총 칙

제1조 2020회계연도 대학회계 세입·세출 예산총액은 각각 231,220,766천원으로 한다.

제2조 2020회계연도 세입·세출예산의 명세는 별첨 “세입·세출예산” 과 같다.

제3조 2020회계연도 계속비사업은 별첨 “계속비사업 조서” 와 같다.

제4조 2020회계연도 명시이월사업은 별첨 “명시이월사업 조서” 와 같다.

제5조 다음의 경비에 부족이 생겼을 때에는 「국립대학의 회계 설치 및 재정 운영에 관한 법률 시행규칙」 제16조 제2항 규정에 의하여 당해 소관 정책사업 간에 상호 이용할 수 있다.

1. 공무원 및 대학회계직원 등 인건비, 일용임금
2. 퇴직급여 및 각종 법정 부담금
3. 공공요금 및 각종 세금, 임차료
4. 배상금, 국선변호금, 법정보상금
5. 재해대책비
6. 반환금

제6조 ① 용도를 지정하여 소요액 전액이 교부된 「국립대학의 회계 설치 및 재정 운영에 관한 법률 시행규칙」 제18조제2항의 경비는 추가경정예산 성립이전이라도 이를 사용할 수 있다.

② 제1항의 사업비는 동일 회계연도 내에 추가경정예산에 편성하여야 한다.



## 2. 총괄표



## 가. 계정별 세입예산 총괄표

회계연도: 2020      예산구분: 본예산

(단위: 천원, %)

과 목			예산		전년 예산		전년 대비	
계정	관	항	금액	구성비	금액	구성비	증감액	증감률
<b>합 계</b>			<b>231,220,766</b>	<b>100.0</b>	<b>216,411,876</b>	<b>100.0</b>	<b>14,808,890</b>	<b>6.8</b>
	이전수입		114,237,437	49.4	97,686,438	45.1	16,550,999	16.9
		중앙정부이전수입	114,237,437	49.4	97,686,438	45.1	16,550,999	16.9
		지방자치단체이전수입	0	0.0	0	0.0	0	0.0
	자체수입		109,072,329	47.2	110,814,438	51.2	△1,742,109	△1.6
		교육활동수입	88,545,055	38.3	89,950,388	41.6	△1,405,333	△1.6
		전형료 및 논문심사료	1,455,600	0.6	1,447,800	0.7	7,800	0.5
		사용료 및 수수료수입	16,549,474	7.2	16,664,750	7.7	△115,276	△0.7
		부담금	1,200,000	0.5	1,200,000	0.6	0	0.0
		자산매각수입	28,000	0.0	28,000	0.0	0	0.0
		이자수입	240,000	0.1	240,000	0.1	0	0.0
		제재금수입	2,000	0.0	2,000	0.0	0	0.0
		기타수입	1,052,200	0.5	1,281,500	0.6	△229,300	△17.9
	세계잉여금		5,000,000	2.2	5,000,000	2.3	0	0.0
		순세계잉여금	5,000,000	2.2	5,000,000	2.3	0	0.0
		보조금 등 사용잔액	0	0.0	0	0.0	0	0.0
	내부거래 및 기타		2,911,000	1.3	2,911,000	1.3	0	0.0
		다른 회계로부터의 전입금	2,911,000	1.3	2,911,000	1.3	0	0.0
<b>국가 지원금 등 계정</b>			<b>114,237,437</b>	<b>49.4</b>	<b>97,686,438</b>	<b>45.1</b>	<b>16,550,999</b>	<b>16.9</b>
	이전수입		114,237,437	49.4	97,686,438	45.1	16,550,999	16.9
		중앙정부이전수입	114,237,437	49.4	97,686,438	45.1	16,550,999	16.9
<b>대학 자체수입금 등 계정</b>			<b>116,983,329</b>	<b>50.6</b>	<b>118,725,438</b>	<b>54.9</b>	<b>△1,742,109</b>	<b>△1.5</b>
	이전수입		0	0.0	0	0.0	0	0.0
		지방자치단체이전수입	0	0.0	0	0.0	0	0.0
	자체수입		109,072,329	47.2	110,814,438	51.2	△1,742,109	△1.6
		교육활동수입	88,545,055	38.3	89,950,388	41.6	△1,405,333	△1.6
		전형료 및 논문심사료	1,455,600	0.6	1,447,800	0.7	7,800	0.5
		사용료 및 수수료수입	16,549,474	7.2	16,664,750	7.7	△115,276	△0.7
		부담금	1,200,000	0.5	1,200,000	0.6	0	0.0
		자산매각수입	28,000	0.0	28,000	0.0	0	0.0
		이자수입	240,000	0.1	240,000	0.1	0	0.0
		제재금수입	2,000	0.0	2,000	0.0	0	0.0
		기타수입	1,052,200	0.5	1,281,500	0.6	△229,300	△17.9
	세계잉여금		5,000,000	2.2	5,000,000	2.3	0	0.0
		순세계잉여금	5,000,000	2.2	5,000,000	2.3	0	0.0
		보조금 등 사용잔액	0	0.0	0	0.0	0	0.0
	내부거래 및 기타		2,911,000	1.3	2,911,000	1.3	0	0.0
		다른 회계로부터의 전입금	2,911,000	1.3	2,911,000	1.3	0	0.0

## 나. 계정별·정책사업별 세출예산 총괄표

회계연도: 2020      예산구분: 본예산

(단위: 천원, %)

계정	정책사업	예산		전년 예산		전년 대비	
		금액	구성비	금액	구성비	증감액	증감률
합계		231,220,766	100.0	216,411,876	100.0	14,808,890	6.8
	유아교육	500,000	0.2	500,000	0.2	—	0.0
	인적자원운용	144,702,277	62.6	139,355,162	64.4	5,347,115	3.8
	교육활동운영지원	4,079,460	1.8	4,425,321	2.0	△345,861	△7.8
	산학연활동지원	1,919,369	0.8	3,036,882	1.4	△1,117,513	△36.8
	교육복지지원	8,381,780	3.6	9,135,000	4.2	△753,220	△8.2
	학교교육여건개선	32,523,274	14.1	21,253,734	9.8	11,269,540	53.0
	교육행정일반	19,322,132	8.4	18,964,215	8.8	357,917	1.9
	수입대체경비	19,732,474	8.5	19,641,262	9.1	91,212	0.5
	보조금 및 지원금	60,000	0.0	100,300	0.0	△40,300	△40.2
국가지원금 등 계정		114,237,437	49.4	97,686,438	45.1	16,550,999	16.9
	유아교육	—	—	—	—	—	—
	인적자원운용	75,714,415	32.7	70,717,479	32.7	4,996,936	7.1
	교육활동운영지원	—	—	—	—	—	—
	산학연활동지원	—	—	—	—	—	—
	교육복지지원	—	—	—	—	—	—
	학교교육여건개선	31,827,000	13.8	20,181,000	9.3	11,646,000	57.7
	교육행정일반	6,696,022	2.9	6,787,959	3.1	△91,937	△1.4
	수입대체경비	—	—	—	—	—	—
	보조금 및 지원금	—	—	—	—	—	—
대학 자체수입금 등 계정		116,983,329	50.6	118,725,438	54.9	△1,742,109	△1.5
	유아교육	500,000	0.2	500,000	0.2	—	0.0
	인적자원운용	68,987,862	29.8	68,637,683	31.7	350,179	0.5
	교육활동운영지원	4,079,460	1.8	4,425,321	2.0	△345,861	△7.8
	산학연활동지원	1,919,369	0.8	3,036,882	1.4	△1,117,513	△36.8
	교육복지지원	8,381,780	3.6	9,135,000	4.2	△753,220	△8.2
	학교교육여건개선	696,274	0.3	1,072,734	0.5	△376,460	△35.1
	교육행정일반	12,626,110	5.5	12,176,256	5.6	449,854	3.7
	수입대체경비	19,732,474	8.5	19,641,262	9.1	91,212	0.5
	보조금 및 지원금	60,000	0.0	100,300	0.0	△40,300	△40.2

## 다. 기관별 세출예산 총괄표

회계연도: 2020      예산구분: 본예산

(단위: 천원, %)

기관명		예산		전년 예산		전년 대비	
		금액	구성비	금액	구성비	증감액	증감률
합계		231,220,766	100.0	216,411,876	100.0	14,808,890	6.8
본부		204,624,143	88.5	189,126,312	87.4	15,497,831	8.2
	교무과	3,484,596	1.5	3,584,700	1.7	△100,104	△2.8
	학사지원과	869,930	0.4	976,580	0.5	△106,650	△10.9
	학생과	7,030,000	3.0	7,711,400	3.6	△681,400	△8.8
	기획평가과	146,800	0.1	203,800	0.1	△57,000	△28.0
	대외협력팀	254,700	0.1	309,200	0.1	△54,500	△17.6
	정보분석센터	29,000	0.0	35,000	0.0	△6,000	△17.1
	총무과	2,905,341	1.3	3,009,600	1.4	△104,259	△3.5
	재무과	160,197,496	69.3	149,519,331	69.1	10,678,165	7.1
	시설과	21,696,334	9.4	15,052,310	7.0	6,644,024	44.1
	연구지원과	4,726,073	2.0	4,730,450	2.2	△4,377	△0.1
	연구관리팀	852,268	0.4	1,562,692	0.7	△710,424	△45.5
	산학협력팀	92,410	0.0	144,800	0.1	△52,390	△36.2
	입학과	1,170,175	0.5	1,164,450	0.5	5,725	0.5
	국제 교류과	242,610	0.1	268,441	0.1	△25,831	△9.6
	안전관리본부	767,440	0.3	605,200	0.3	162,240	26.8
	인재개발원	158,970	0.1	248,358	0.1	△89,388	△36.0
대학(원)		8,072,731	3.5	8,620,445	4.0	△547,714	△6.4
	일반대학원	1,925,737	0.8	2,069,910	1.0	△144,173	△7.0
	법학전문대학원	432,713	0.2	402,925	0.2	29,788	7.4
	분석과학기술대학원	33,245	0.0	37,545	0.0	△4,300	△11.5
	에너지과학기술대학원	35,860	0.0	40,241	0.0	△4,381	△10.9
	신약전문대학원	30,849	0.0	32,674	0.0	△1,825	△5.6
	경영대학원	308,810	0.1	270,774	0.1	38,036	14.0
	교육대학원	129,730	0.1	111,305	0.1	18,425	16.6
	행정대학원	29,480	0.0	28,910	0.0	570	2.0
	보건대학원	31,625	0.0	31,280	0.0	345	1.1
	산업대학원	144,686	0.1	143,941	0.1	745	0.5
	특허법무대학원	18,205	0.0	18,925	0.0	△720	△3.8
	평화안보대학원	26,890	0.0	111,470	0.1	△84,580	△75.9
	국가정책대학원	23,320	0.0	27,385	0.0	△4,065	△14.8
	인문대학	261,580	0.1	306,036	0.1	△44,456	△14.5
	사회과학대학	147,230	0.1	160,602	0.1	△13,372	△8.3
	자연과학대학	378,933	0.2	462,882	0.2	△83,949	△18.1
	경상대학	173,912	0.1	170,298	0.1	3,614	2.1
	공과대학	1,070,349	0.5	1,215,197	0.6	△144,848	△11.9

기관명		예산		전년 예산		전년 대비	
		금액	구성비	금액	구성비	증감액	증감률
	농업생명과학대학	530,914	0.2	635,214	0.3	△104,300	△16.4
	약학대학	184,705	0.1	370,084	0.2	△185,379	△50.1
	의과대학	577,860	0.2	495,026	0.2	82,834	16.7
	생활과학대학	87,488	0.0	87,236	0.0	252	0.3
	예술대학	123,003	0.1	168,333	0.1	△45,330	△26.9
	수의과대학	162,868	0.1	155,130	0.1	7,738	5.0
	사범대학	923,081	0.4	787,082	0.4	135,999	17.3
	간호대학	87,720	0.0	86,945	0.0	775	0.9
	생명시스템과학대학	67,292	0.0	68,891	0.0	△1,599	△2.3
	자유전공학부	33,514	0.0	33,070	0.0	444	1.3
	국가안보융합학부	91,132	0.0	91,134	0.0	△2	△0.0
부속기관		18,523,892	8.0	18,665,119	8.6	△141,227	△0.8
	기초교양교육원	47,250	0.0	71,350	0.0	△24,100	△33.8
	도서관	177,920	0.1	195,920	0.1	△18,000	△9.2
	정보통신원	1,284,000	0.6	1,277,800	0.6	6,200	0.5
	학생생활관	11,728,334	5.1	11,426,763	5.3	301,571	2.6
	공동실험실습관	412,200	0.2	379,200	0.2	33,000	8.7
	총대신문·방송사	111,340	0.0	122,140	0.1	△10,800	△8.8
	보건진료소	25,830	0.0	27,330	0.0	△1,500	△5.5
	체육진흥원	339,268	0.1	339,268	0.2	0	0.0
	박물관	9,850	0.0	38,750	0.0	△28,900	△74.6
	자연사박물관	12,000	0.0	20,000	0.0	△8,000	△40.0
	평생교육원	841,500	0.4	663,000	0.3	178,500	26.9
	공자학원	133,000	0.1	155,300	0.1	△22,300	△14.4
	나노·신소재공학원	0	0.0	4,603	0.0	△4,603	△100.0
	공동동물실험센터	25,000	0.0	25,000	0.0	0	0.0
	국제언어교육원	2,135,005	0.9	2,437,500	1.1	△302,495	△12.4
	부속동물병원	1,123,200	0.5	1,104,000	0.5	19,200	1.7
	교양·교직부	38,585	0.0	50,985	0.0	△12,400	△24.3
	예비군연대	7,210	0.0	7,210	0.0	0	0.0
	교수회	51,200	0.0	64,000	0.0	△12,800	△20.0
	창업지원단	21,200	0.0	255,000	0.1	△233,800	△91.7

## 라. 계정별·성질별 세출예산 총괄표

회계연도: 2020      예산구분: 본예산

(단위: 천원, %)

계정	목그룹	목	예산		전년 예산		전년 대비	
			금액	구성비	금액	구성비	증감액	증감율
합 계			231,220,766	100.0	216,411,876	100.0	14,808,890	6.8
	100	인건비	117,929,256	51.0	112,988,399	52.2	4,940,857	4.4
		110 인건비	117,929,256	51.0	112,988,399	52.2	4,940,857	4.4
	200	물건비	69,755,484	30.2	69,198,229	32.0	557,255	0.8
		210 운영비	40,069,321	17.3	39,129,680	18.1	939,641	2.4
		220 여비	975,064	0.4	1,089,204	0.5	△114,140	△10.5
		230 업무추진비	1,371,175	0.6	1,644,934	0.8	△273,759	△16.6
		240 직무수행경비	954,326	0.4	948,786	0.4	5,540	0.6
		250 연구용역비	0	0.0	0	0.0	0	0.0
		260 교육 연구 및 학생지도비용	26,385,598	11.4	26,385,625	12.2	△27	△0.0
	300	이전지출	11,921,776	5.2	13,507,039	6.2	△1,585,263	△11.7
		310 보전금	8,227,981	3.6	8,981,854	4.2	△753,873	△8.4
		320 민간이전	2,779,417	1.2	2,596,143	1.2	183,274	7.1
		330 대학 부담금	0	0.0	2,000	0.0	△2,000	△100.0
		340 연구지원 대응사업비	914,378	0.4	1,927,042	0.9	△1,012,664	△52.6
	400	자산취득 및 운용	31,181,252	13.5	20,035,109	9.3	11,146,143	55.6
		410 건설보상비	0	0.0	0	0.0	0	0.0
		420 건설비	21,885,274	9.5	14,453,240	6.7	7,432,034	51.4
		430 유형자산	8,895,978	3.8	5,581,869	2.6	3,314,109	59.4
		440 무형자산	400,000	0.2	0	0.0	400,000	100.0
	710	예비비 및 기타	432,998	0.2	683,100	0.3	△250,102	△36.6
		710 예비비 및 기타	432,998	0.2	683,100	0.3	△250,102	△36.6
국가지원금 등 계정			114,237,437	49.4	97,686,438	45.1	16,550,999	16.9
	100	인건비	75,643,877	32.7	70,709,108	32.7	4,934,769	7.0
		110 인건비	75,643,877	32.7	70,709,108	32.7	4,934,769	7.0
	200	물건비	9,660,560	4.2	9,166,050	4.2	494,510	5.4
		210 운영비	8,805,832	3.8	8,337,364	3.9	468,468	5.6
		220 여비	21,602	0.0	0	0.0	21,602	100.0
		230 업무추진비	0	0.0	0	0.0	0	0.0
		240 직무수행경비	833,126	0.4	828,686	0.4	4,440	0.5
		250 연구용역비	0	0.0	0	0.0	0	0.0
		260 교육 연구 및 학생지도비용	0	0.0	0	0.0	0	0.0
300	이전지출	0	0.0	5,280	0.0	△5,280	△100.0	
	310 보전금	0	0.0	0	0.0	0	0.0	
	320 민간이전	0	0.0	5,280	0.0	△5,280	△100.0	
	330 대학 부담금	0	0.0	0	0.0	0	0.0	
	340 연구지원 대응사업비	0	0.0	0	0.0	0	0.0	

계정	목그룹	목	예산		전년 예산		전년 대비	
			금액	구성비	금액	구성비	증감액	증감율
	400	자산취득 및 운용	28,933,000	12.5	17,806,000	8.2	11,127,000	62.5
		410 건설보상비	0	0.0	0	0.0	0	0.0
		420 건설비	21,477,000	9.3	13,737,000	6.3	7,740,000	56.3
		430 유형자산	7,456,000	3.2	4,069,000	1.9	3,387,000	83.2
		440 무형자산	0	0.0	0	0.0	0	0.0
	710	예비비 및 기타	0	0.0	0	0.0	0	0.0
		710 예비비 및 기타	0	0.0	0	0.0	0	0.0
<b>대학 자체수입금 등 계정</b>			<b>116,983,329</b>	<b>50.6</b>	<b>118,725,438</b>	<b>54.9</b>	<b>△1,742,109</b>	<b>△1.5</b>
	100	인건비	42,285,379	18.3	42,279,291	19.5	6,088	0.0
		110 인건비	42,285,379	18.3	42,279,291	19.5	6,088	0.0
	200	물건비	60,094,924	26.0	60,032,179	27.7	62,745	0.1
		210 운영비	31,263,489	13.5	30,792,316	14.2	471,173	1.5
		220 여비	953,462	0.4	1,089,204	0.5	△135,742	△12.5
		230 업무추진비	1,371,175	0.6	1,644,934	0.8	△273,759	△16.6
		240 직무수행경비	121,200	0.1	120,100	0.1	1,100	0.9
		250 연구용역비	0	0.0	0	0.0	0	0.0
		260 교육 연구 및 학생지도비용	26,385,598	11.4	26,385,625	12.2	△27	△0.0
	300	이전지출	11,921,776	5.2	13,501,759	6.2	△1,579,983	△11.7
		310 보전금	8,227,981	3.6	8,981,854	4.2	△753,873	△8.4
		320 민간이전	2,779,417	1.2	2,590,863	1.2	188,554	7.3
		330 대학 부담금	0	0.0	2,000	0.0	△2,000	△100.0
		340 연구지원 대응사업비	914,378	0.4	1,927,042	0.9	△1,012,664	△52.6
	400	자산취득 및 운용여비	2,248,252	1.0	2,229,109	1.0	19,143	0.9
		410 건설보상비	0	0.0	0	0.0	0	0.0
		420 건설비	408,274	0.2	716,240	0.3	△307,966	△43.0
		430 유형자산	1,439,978	0.6	1,512,869	0.7	△72,891	△4.8
		440 무형자산	400,000	0.2	0	0.0	400,000	100.0
	700	예비비 및 기타	432,998	0.2	683,100	0.3	△250,102	△36.6
		710 예비비 및 기타	432,998	0.2	683,100	0.3	△250,102	△36.6

### 3. 세입·세출예산서



## 가. 세입 예산서



# 1. 국가 지원금 등 계정

(단위: 천원)

과목			2020 연도		전년도 예산액	전년대비 증감
관	항	목	산출내역	예산액		
합계				114,237,437	97,686,438	16,550,999
이전수입				114,237,437	97,686,438	16,550,999
	중앙정부이전수입			114,237,437	97,686,438	16,550,999
		인건비		75,447,590	70,540,648	4,906,942
			11101: 인건비	75,447,590	70,540,648	4,906,942
			1. 국립대학 인건비(교육공무원 인건비) 2019일반회계(3~12월분): 62,256,975,000원*1식=	62,256,975	57,800,457	4,456,518
			2. 국립대학 인건비(일반직공무원 인건비) 2019일반회계(3~12월분): 13,190,615,000원*1식=	13,190,615	12,740,191	450,424
		경상적 경비		14,834,847	10,039,790	4,795,057
			11201: 경상적 경비	14,834,847	10,039,790	4,795,057
			1. 국립대학 기본경비(총액대상) 2020일반회계(3~12월분): 751,176,000원*1식=	751,176	822,620	△71,444
			2. 국립대학 기본경비(총액비대상) 2020일반회계(3~12월분): 5,164,120,000원*1식=	5,164,120	5,184,613	△20,493
			3. 국립대학 실험실습기자재확충 2020일반회계(3~12월분): 7,872,000,000원*1식=	7,872,000	3,075,000	4,797,000
			4. 소속기관 청사유지관리(사회복무요원 운영비) 2020일반회계(3~12월분): 266,825,000원*1식=	266,825	176,831	89,994
			5. 국립대학 교수 보직수행경비지원 2020일반회계(3~12월분): 780,726,000원*1식=	780,726	780,726	0
		시설확충비		23,955,000	17,106,000	6,849,000
			11301: 시설확충비	23,955,000	17,106,000	6,849,000
			1. 국립대학 시설확충(BTL임차료) 2020일반회계 3~12월분: 3,943,000,000원*1식=	3,943,000	3,901,000	42,000
			2. 국립대학 시설확충(시설확충비) 2020일반회계 3~12월분: 20,012,000,000원*1식=	20,012,000	13,205,000	6,807,000

## 2. 대학 자체수입금 등 계정

(단위:천원)

과목			2020 연도		전년도 예산액	전년대비 증감
관	항	목	산출내역	예산액		
합계				116,983,329	118,725,438	△1,742,109
자체수입금				109,072,329	110,814,438	△1,742,109
	교육활동수입			88,545,055	89,950,388	△1,405,333
		입학금		385,892	296,598	89,294
		21102: 대학원생 입학금		385,892	296,598	89,294
		1. 일반대학원 석사		153,669	117,107	36,562
		가. 인문대학: 89명*181,000원=		16,109	7,059	9,050
		나. 사회과학대학: 60명*181,000원=		10,860	7,783	3,077
		다. 자연과학대학: 80명*181,000원=		14,480	10,498	3,982
		라. 경상대학: 55명*181,000원=		9,955	3,620	6,335
		마. 공과대학: 279명*181,000원=		50,499	44,888	5,611
		바. 농업생명과학대학: 93명*181,000원=		16,833	10,136	6,697
		사. 약학대학: 34명*181,000원=		6,154	3,801	2,353
		아. 의과대학: 27명*181,000원=		4,887	11,946	△7,059
		자. 생활과학대학: 14명*181,000원=		2,534	2,353	181
		차. 예술대학: 13명*181,000원=		2,353	1,629	724
		카. 수의과대학: 24명*181,000원=		4,344	2,353	1,991
		타. 사범대학: 19명*181,000원=		3,439	4,344	△905
		파. 간호대학: 33명*181,000원=		5,973	3,801	2,172
		하. 생명시스템과학대학: 26명*181,000원=		4,706	2,896	1,810
		거. 평화안보대학원: 1명*181,000원=		181	0	181
		너. 국가안보융합학부: 2명*181,000원=		362	0	362
		2. 일반대학원 박사		82,536	56,653	25,883
		가. 인문대학: 34명*181,000원=		6,154	2,896	3,258
		나. 사회과학대학: 18명*181,000원=		3,258	4,887	△1,629
		다. 자연과학대학: 27명*181,000원=		4,887	4,706	181
		라. 경상대학: 24명*181,000원=		4,344	1,810	2,534
		마. 공과대학: 107명*181,000원=		19,367	20,634	△1,267
		바. 농업생명과학대학: 40명*181,000원=		7,240	4,163	3,077
		사. 법과대학: 15명*181,000원=		2,715	905	1,810
		아. 약학대학: 22명*181,000원=		3,982	1,448	2,534
		자. 의과대학: 58명*181,000원=		10,498	6,878	3,620
		차. 생활과학대학: 5명*181,000원=		905	724	181
		카. 예술대학: 8명*181,000원=		1,448	181	1,267
		타. 수의과대학: 7명*181,000원=		1,267	905	362
		파. 사범대학: 26명*181,000원=		4,706	2,896	1,810
		하. 간호대학: 11명*181,000원=		1,991	2,715	△724
		거. 생명시스템과학대학: 10명*181,000원=		1,810	905	905

과목			2020 연도		전년도 예산액	전년대비 증감
관	항	목	산출내역	예산액		
			너. 국가안보융합학부: 6명*181,000원= 더. 평화안보대학원: 12명*181,000원= 러. 국가정책대학원: 26명*181,000원= 3. 전문대학원 가. 법학전문대학원: 103명*181,000원= 나. 분석과학기술대학원: 28명*181,000원= 다. 에너지과학기술대학원: 28명*181,000원= 라. 신약전문대학원: 23명*181,000원= 4. 특수대학원 가. 경영대학원: 91명*181,000원= 나. 교육대학원: 240명*181,000원= 다. 행정대학원: 63명*181,000원= 라. 보건대학원: 36명*181,000원= 마. 산업대학원: 81명*181,000원= 바. 특허법무대학원: 34명*181,000원= 사. 평화안보대학원: 61명*181,000원= 아. 국가정책대학원: 39명*181,000원= 5. 기타 입학금: 0원=	1,086 2,172 4,706 32,942 18,643 5,068 5,068 4,163 116,745 16,471 43,440 11,403 6,516 14,661 6,154 11,041 7,059 0	0 0 0 25,883 15,385 2,896 4,163 3,439 91,224 12,851 34,028 8,869 5,068 11,403 4,887 8,688 5,430 5,731	1,086 2,172 4,706 7,059 3,258 2,172 905 724 25,521 3,620 9,412 2,534 1,448 3,258 1,267 2,353 1,629 △5,731
		수업료		81,141,529	82,459,828	△1,318,299
			21201: 대학생 수업료	58,561,614	58,181,592	380,022
			1. 학부	58,561,614	58,181,592	380,022
			가. 인문대학: 1,429명*3,338,000원=	4,770,002	4,940,240	△170,238
			나. 사회과학대학: 989명*3,338,000원=	3,301,282	3,364,704	△63,422
			다. 자연과학대학	6,060,231	6,328,695	△268,464
			1) 수학과: 275명*3,735,000원=	1,027,125	967,365	59,760
			2) 무용학과: 76명*4,726,000원=	359,176	349,724	9,452
			3) 기타: 1,135명*4,118,000원=	4,673,930	5,011,606	△337,676
			라. 경상대학: 1,426명*3,315,000원=	4,727,190	4,710,615	16,575
			마. 공과대학: 3,322명*4,844,000원=	16,091,768	16,479,288	△387,520
			바. 농업생명과학대학	4,784,820	4,921,189	△136,369
			1) 농업경제학과: 116명*3,338,000원=	387,208	380,532	6,676
			2) 기타: 1,076명*4,087,000원=	4,397,612	4,540,657	△143,045
			사. 약학대학	1,054,530	1,085,585	△31,055
			1) 3학년~5학년: 133명*6,211,000원=	826,063	857,118	△31,055
			2) 6학년: 47명*4,861,000원=	228,467	228,467	0
			아. 의과대학	4,738,050	3,057,480	1,680,570
			1) 의예과: 195명*5,976,000원=	1,165,320	1,015,920	149,400
			2) 의학과: 371명*9,630,000원=	3,572,730	2,041,560	1,531,170
			자. 간호대학: 319명*4,301,000원=	1,372,019	1,341,912	30,107
			차. 생활과학대학: 379명*4,087,000원=	1,548,973	1,581,669	△32,696
			카. 예술대학: 474명*4,780,000원=	2,265,720	2,074,520	191,200

과목			2020 연도		전년도 예산액	전년대비 증감
관	항	목	산출내역	예산액		
			타. 수의과대학	1,703,136	1,728,630	△25,494
			1) 수의예과: 96명*4,754,000원=	456,384	470,646	△14,262
			2) 수의학과: 222명*5,616,000원=	1,246,752	1,257,984	△11,232
			파. 사범대학	3,269,506	3,428,277	△158,771
			1) 인문계: 143명*3,338,000원=	477,334	504,038	△26,704
			2) 수학교육과: 48명*3,735,000원=	179,280	190,485	△11,205
			3) 공학계: 485명*4,844,000원=	2,349,340	2,441,376	△92,036
			4) 체육교육과: 64명*4,118,000원=	263,552	292,378	△28,826
			하. 생명시스템과학대학: 275명*4,087,000원=	1,123,925	1,193,404	△69,479
			거. 자유전공학부: 222명*3,338,000원=	741,036	734,360	6,676
			너. 국가안보융합학부: 206명*4,858,000원=	1,000,748	490,658	510,090
			더. 기타 수업료: 8,678,000원=	8,678	720,366	△711,688
			21202: 대학원생 수업료	22,579,915	24,278,236	△1,698,321
			1. 일반대학원 석사	8,343,685	8,602,186	△258,501
			가. 인문대학: 165명*4,069,000원=	671,385	581,015	90,370
			나. 사회과학대학: 107명*4,069,000원=	435,383	388,679	46,704
			다. 자연과학대학	726,078	715,185	10,893
			1) 수학과: 11명*4,562,000원=	50,182	44,910	5,272
			2) 기타: 134명*5,044,000원=	675,896	670,275	5,621
			라. 경상대학: 100명*4,028,000원=	402,800	329,261	73,539
			마. 공과대학: 515명*5,957,000원=	3,067,855	3,111,660	△43,805
			바. 농업생명과학대학	863,397	833,910	29,487
			1) 농업경제학과: 3명*4,069,000원=	12,207	16,028	△3,821
			2) 기타: 170명*5,007,000원=	851,190	817,882	33,308
			사. 약학대학: 70명*6,210,000원=	434,700	317,616	117,084
			아. 의과대학	333,480	398,960	△65,480
			1) 의학과: 19명*8,760,000원=	166,440	172,280	△5,840
			2) 의과학과: 29명*5,760,000원=	167,040	226,680	△59,640
			자. 생활과학대학: 26명*5,007,000원=	130,182	157,664	△27,482
			차. 예술대학: 40명*5,871,000원=	234,840	381,216	△146,376
			카. 수의과대학: 0원=	0	407,456	△407,456
			타. 수의과대학	261,087	0	261,087
			1) 수의학과: 41명*6,087,000원=	249,567	0	249,567
			2) 수의과학과: 2명*5,760,000원=	11,520	0	11,520
			파. 사범대학	168,678	259,780	△91,102
			1) 교육학과: 16명*4,069,000원=	65,104	100,175	△35,071
			2) 공학계열: 14명*5,957,000원=	83,398	134,780	△51,382
			3) 체육학과: 4명*5,044,000원=	20,176	24,825	△4,649
			하. 간호대학	349,993	389,675	△39,682
			1) 간호학과 간호학: 29명*5,117,000원=	148,393	191,330	△42,937

과목			2020 연도		전년도 예산액	전년대비 증감
관	항	목	산출내역	예산액		
			2) 간호학과 기타: 35명*5,760,000원=	201,600	198,345	3,255
			거. 생명시스템과학대학: 47명*5,007,000원=	235,329	330,109	△94,780
			너. 국가안보융합학부: 6명*4,069,000원=	24,414	0	24,414
			더. 평화안보(안전과학과): 1명*4,084,000원=	4,084	0	4,084
			2. 일반대학원 박사	5,152,327	5,525,748	△373,421
			가. 인문대학: 64명*4,557,000원=	291,648	246,785	44,863
			나. 사회과학대학: 101명*4,557,000원=	460,257	551,901	△91,644
			다. 자연과학대학	411,641	430,716	△19,075
			1) 수학과: 5명*5,121,000원=	25,605	45,351	△19,746
			2) 기타: 68명*5,677,000원=	386,036	385,365	671
			라. 경상대학: 43명*4,512,000원=	194,016	155,435	38,581
			마. 공과대학: 203명*6,716,000원=	1,363,348	1,479,744	△116,396
			바. 농업생명과학대학	439,608	546,839	△107,231
			1) 기타: 78명*5,636,000원=	439,608	537,865	△98,257
			2) 농업경제학과: 0원=	0	8,974	△8,974
			사. 법과대학: 27명*4,686,000원=	126,522	101,486	25,036
			아. 약학대학: 42명*7,011,000원=	294,462	234,396	60,066
			자. 의과대학	820,840	935,344	△114,504
			1) 의학과: 70명*9,916,000원=	694,120	799,336	△105,216
			2) 의과학과: 22명*5,760,000원=	126,720	136,008	△9,288
			차. 생활과학대학: 8명*5,636,000원=	45,088	38,815	6,273
			카. 예술대학: 14명*6,370,000원=	89,180	25,064	64,116
			타. 수의과대학: 0원=	0	143,854	△143,854
			파. 수의과대학	103,260	0	103,260
			1) 수의학과: 12명*8,605,000원=	103,260	0	103,260
			하. 사범대학	238,333	297,057	△58,724
			1) 교육학과: 31명*4,557,000원=	141,267	166,019	△24,752
			2) 공학계열: 6명*6,716,000원=	40,296	52,848	△12,552
			3) 체육학과: 10명*5,677,000원=	56,770	78,190	△21,420
			거. 간호대학: 29명*5,760,000원=	167,040	260,682	△93,642
			너. 생명시스템과학대학: 19명*5,636,000원=	107,084	77,630	29,454
			3. 전문대학원	3,820,221	4,513,652	△693,431
			가. 법학전문대학원	2,739,204	2,540,340	198,864
			1) 법학전문대학원 석사: 281명*9,648,000원=	2,711,088	2,498,832	212,256
			2) 법학전문대학원 박사: 6명*4,686,000원=	28,116	41,508	△13,392
			나. 의학전문대학원: 11명*13,298,000원=	146,278	1,136,568	△990,290
			다. 분석과학기술대학원	313,875	274,306	39,569
			1) 기초과학: 36명*6,976,000원=	251,136	150,898	100,238
			2) 응용과학: 9명*6,971,000원=	62,739	123,408	△60,669
			라. 에너지과학기술대학원: 50명*6,976,000원=	348,800	342,950	5,850
			마. 신약전문대학원: 39명*6,976,000원=	272,064	219,488	52,576

과목		2020 연도		전년도 예산액	전년대비 증감	
관	항	목	산출내역			예산액
			4. 특수대학원 가. 경영대학원: 166명*5,184,000원= 나. 교육대학원: 442명*3,813,000원= 다. 행정대학원: 120명*4,084,000원= 라. 보건대학원: 68명*5,068,000원= 마. 산업대학원: 147명*6,007,000원= 바. 특허법무대학원: 62명*4,141,000원= 사. 국가정책대학원: 68명*4,084,000원= 아. 평화안보대학원: 104명*4,084,000원= 5. 기타 수업료: 40,869,000원=	5,222,813 860,544 1,685,346 490,080 344,624 883,029 256,742 277,712 424,736 40,869	5,484,791 876,856 2,029,291 498,480 338,912 809,122 264,810 293,460 373,860 151,859	△261,978 △16,312 △343,945 △8,400 5,712 73,907 △8,068 △15,748 50,876 △110,990
		계절학기 수업료		1,366,100	1,298,070	68,030
			21301: 계절학기 수업료	1,366,100	1,298,070	68,030
			1. 계절제인턴십운영 가. 계절제 백마인턴십(4주): 69,000원*100명= 나. 계절제 백마인턴십(8주): 138,000원*650명= 2. 특별학기 수강료: 1,500명*3학점*23,000원= 3. 국제계절학기(SSIS) 참가등록비: 1,000,000원*130명= 4. 하기 및 동기 계절학기 수강료: 14,000명*3학점*23,000원= 5. 국제계절학기(WILL) 참가등록비: 700,000원*100명= 6. 국제계절학기(스터디투어) 참가등록비: 0원=	96,600 6,900 89,700 103,500 130,000 966,000 70,000 0	86,940 12,420 74,520 103,500 80,400 966,000 55,200 6,030	9,660 △5,520 15,180 0 49,600 0 14,800 △6,030
		최고경영자과정 수업료		420,000	500,000	△80,000
			21401: 최고경영자과정 수업료	420,000	500,000	△80,000
			1. 테크노CEO과정 등록금: 100명*1,200,000원= 2. CEO과정 수강료: 4,000,000원*50명= 3. 평화안보대학원(최고위과정 운영): 0원= 4. 차세대 R&D리더과정 수강료: 2,000,000원*50명=	120,000 200,000 0 100,000	120,000 160,000 120,000 100,000	0 40,000 △120,000 0
		평생교육기관 등의 수업료		5,231,534	5,395,892	△164,358
			21501: 평생교육기관 등의 수업료	5,231,534	5,395,892	△164,358
			1. 수강료: 4,950명*200,000원= 2. 박물관대학 운영 수업료: 0원= 3. 스피닝: 10명*6팀*11개월*48,000원= 4. 골프(주, 야간)강좌 수강료: 200,000원*400명= 5. 전문스포츠지도자연수(특별전형): 30명*150,000원= 6. 고교-대학연계심화과정 수강료: 0원= 7. 한국어교육원	990,000 0 31,680 80,000 4,500 0 18,600	780,000 40,000 31,680 80,000 2,700 70,000 40,000	210,000 △40,000 0 0 1,800 △70,000 △21,400

과목			2020 연도		전년도 예산액	전년대비 증감
관	항	목	산출내역	예산액		
			가. 외국인을 위한 한국어교원양성과정: 2회*10명*700,000원=	14,000	14,000	0
			나. 한국어교실: 4회*1명*400,000원=	1,600	11,200	△9,600
			다. 한국어 글쓰기 교실: 4회*1명*250,000원=	1,000	7,000	△6,000
			라. 논문교정과정(1): 10시간*25,000원=	250	1,050	△800
			마. 논문교정과정(2): 5명*350,000원=	1,750	1,500	250
			바. 논문교정과정(2) (81매~100매): 0원=	0	1,050	△1,050
			사. 논문교정과정(2) (101매~120매): 0원=	0	1,200	△1,200
			아. 논문교정과정(2) (121매~140매): 0원=	0	900	△900
			자. 논문교정과정(2) (141매~170매): 0원=	0	1,000	△1,000
			차. 논문교정과정(2) (171매 이상): 0원=	0	1,100	△1,100
			8. 전문교육수강료	75,000	75,000	0
			가. 15시수: 625명*120,000원=	75,000	75,000	0
			9. 영어회화: 0원=	0	108,000	△108,000
			10. 중국어 강좌운영: 30,000,000원*4차수 +35,000,000원*2차수=	190,000	190,000	0
			11. 요가&필라테스: 10명*3팀*11개월* 48,000원=	15,840	15,840	0
			12. 리듬체조개인레슨(초급)수강료: 190,000원*230명=	43,700	43,700	0
			13. 전문스포츠키도자연수(일반전형): 340명*200,000원=	68,000	32,600	35,400
			14. 군이러닝 수강료: 150명*2회*23,000원*6학점=	41,400	41,400	0
			15. 토폴: 0원=	0	66,000	△66,000
			16. 파워슬림발레: 10명*3팀*11개월*48,000원=	15,840	12,672	3,168
			17. 댄스스포츠(초,중고급)강좌 수강료: 150,000원*202명=	30,300	30,300	0
			18. 토익스피킹, 오픽: 0원=	0	31,200	△31,200
			19. 교육연수원 1급 정교사 자격연수: 650명*800,000원=	520,000	320,000	200,000
			20. 교육연수원 학습연구년 특별연수: 10명*5,000,000원=	50,000	80,000	△30,000
			21. 영작문, 특별강좌: 0원=	0	22,800	△22,800
			22. 영문법, 토픽, IELTS 등: 0원=	0	5,700	△5,700
			23. 교육연수원 직무연수: 100명*300,000원=	30,000	0	30,000
			24. 토익: 0원=	0	246,600	△246,600
			25. 임시중등학교 교원양성소 복수자격연수: 18명*10,000,000원=	180,000	260,000	△80,000
			26. 외국어특강 수강료: 75,574,000원*6회=	453,444	0	453,444
			27. 제2외국어: 0원=	0	57,600	△57,600
			28. 외국어특강 수강료(제2외국어): 9,600,000원*6회=	57,600	0	57,600
			29. 맞춤형 외국어 교육: 0원=	0	4,000	△4,000

과목			2020 연도		전년도 예산액	전년대비 증감
관	항	목	산출내역	예산액		
			30. 외국어특강 수강료(맞춤형 교육): 1,150,000원*5회=	5,750	0	5,750
			31. 신입생 영어집중과정: 194,400,000원*30%=	58,320	131,000	△72,680
			32. CNU TESOL: 0원=	0	10,000	△10,000
			33. 테솔과정 수강료: 2,500,000원*2회=	5,000	0	5,000
			34. 영어 위탁교육: 0원=	0	121,000	△121,000
			35. 외국어 위탁교육 운영비: 21,800,000원*6회=	130,800	0	130,800
			36. 한국어 위탁교육 운영비: 4,000,000원*2회=	8,000	0	8,000
			37. 각종시험접수료 등: 0원=	0	46,100	△46,100
			38. 공인외국어시험 운영비: 2,080,000원*12월=	24,960	0	24,960
			39. 각종 시험 응시료(모의토익 등): 1,900,000원*12회=	22,800	0	22,800
			40. 한국어 연수과정: 0원=	0	2,400,000	△2,400,000
			41. 한국어 정규과정 연수비: 1,300,000원*400명*4학기=	2,080,000	0	2,080,000
		전형료 및 논문심사료		1,455,600	1,447,800	7,800
		전형료		1,213,500	1,205,600	7,900
		22101: 대학생 전형료		930,100	915,000	15,100
		1. 정시(일반): 25,000원*6,000명=		150,000	162,000	△12,000
		2. 입학전형료 운영: 1회*4,000,000원=		4,000	4,000	0
		3. 정시(추가): 5,000원*2,000명=		10,000	29,500	△19,500
		4. 수시: 30,000원*20,000명=		600,000	525,000	75,000
		5. 편입학(일반): 50,000원*2,000명=		100,000	80,000	20,000
		6. 편입학(약대): 150,000원*250명=		37,500	37,500	0
		7. 편입학(의대): 0원=		0	50,000	△50,000
		8. 외국인: 60,000원*250명=		15,000	15,000	0
		9. 재외국민: 80,000원*170명=		13,600	12,000	1,600
		22102: 대학원생 전형료		283,400	290,600	△7,200
		1. 입학전형료(행정대학원): 50,000원*140명=		7,000	7,000	0
		2. 전형료: 2회*2,000,000원=		4,000	4,000	0
		3. 산업대학원 입시 전형료: 200명*50,000원=		10,000	10,000	0
		4. 입시전형료: 80명*50,000원=		4,000	4,500	△500
		5. 대학원생 입학전형료: 2회*1,500,000원=		3,000	3,000	0
		6. 입학전형료: 1회*100명*50,000원=		5,000	5,000	0
		7. MBA과정 입학 전형료: 50,000원*160명=		8,000	8,000	0
		8. 석사 입학전형료: 50,000원*700명=		35,000	42,500	△7,500
		9. 입시 전형료: 50,000원*25명*2회=		2,500	2,500	0
		10. 대학원생 전형료: 1식*2,500,000원=		2,500	4,100	△1,600
		11. 석사 입학전형료(실기): 80,000원*50명=		4,000	4,000	0
		12. 일반대학원		118,400	116,000	2,400
		가. 일반대학원(1차): 50,000원*900명=		45,000	45,000	0

과목			2020 연도		전년도 예산액	전년대비 증감
관	항	목	산출내역	예산액		
			나. 일반대학원(2차): 50,000원*848명=	42,400	40,000	2,400
			다. 일반대학원(후기): 50,000원*380명=	19,000	19,000	0
			라. 외국인: 50,000원*240명=	12,000	12,000	0
			13. 전문대학원	80,000	80,000	0
			가. 법학전문대학원: 200,000원*400명=	80,000	80,000	0
		논문심사료		242,100	242,200	△100
			22201: 논문심사료	242,100	242,200	△100
			1. 논문심사료(행정대학원): 100,000원*20명=	2,000	2,000	0
			2. 논문심사료: 2회*2,000,000원=	4,000	4,000	0
			3. 논문심사료: 1회*50명*100,000원=	5,000	5,000	0
			4. 논문심사료: 2회*1,500,000원=	3,000	3,000	0
			5. 석사학위 논문 심사료: 100명*100,000원=	10,000	10,000	0
			6. 석사과정 논문 심사비: 30명*100,000원=	3,000	3,000	0
			7. 논문심사료 석사: 100,000원*150명=	15,000	15,000	0
			8. 논문심사료: 12명*100,000원=	1,200	1,200	0
			9. 대학원 논문심사료: 1식*4,000,000원=	4,000	5,000	△1,000
			10. 논문심사료 운영: 40명*100,000원=	4,000	4,000	0
			11. 논문심사료-석사: 100,000원*1,000명=	100,000	100,000	0
			12. 논문심사수당: 3명*1회*300,000원=	900	0	900
			13. 논문심사료-박사: 300,000원*300명=	90,000	90,000	0
		사용료 및 수수료 수입		16,549,474	16,664,750	△115,276
		사용료수입		4,883,500	5,287,179	△403,679
			23101: 토지사용료	5,100	6,000	△900
			1. 토지 사용료: 1,000,000원=	1,000	1,000	0
			2. 농장 온실 및 실험실습포장이용료: 4,100,000원=	4,100	0	4,100
			3. 농장 온실 및 실험실습포장이용료 (농업생명과학대학): 0원=	0	5,000	△5,000
			23102: 건물사용료	1,213,400	1,535,590	△322,190
			1. 정심화국제문화회관 사용료: 315,000,000원=	315,000	0	315,000
			2. 체육진흥원 사용료	270,000	0	270,000
			가. 테니스장 사용료: 51,000,000원=	51,000	0	51,000
			나. 골프학습장 사용료: 54,000,000원=	54,000	0	54,000
			다. 웰니스센터 사용료: 89,000,000원=	89,000	0	89,000
			라. 체육관 사용료: 15,000,000원=	15,000	0	15,000
			마. 인조잔디구장 사용료: 39,000,000원=	39,000	0	39,000
			바. 풋살장 사용료: 22,000,000원=	22,000	0	22,000
			3. 임해수련원 사용료: 163,863,000원=	163,863	0	163,863
			4. 영동 학술림 건물사용료: 3,850,000원=	3,850	0	3,850
			5. 국유재산 사용료: 450,687,000원=	450,687	576,000	△125,313

과목		2020 연도		전년도 예산액	전년대비 증감
관	항	목	산출내역		
			6. 정심화국제문화회관 사용료(총무과): 0원=	0	450,000 △450,000
			7. 강의실 사용료: 10,000,000원=	10,000	0 10,000
			8. 임해수련원 사용료(총무과): 0원=	0	234,090 △234,090
			9. 영동 학술림 건물사용료 (농업생명과학대학): 0원=	0	5,500 △5,500
			10. 체육진흥원 사용료	0	270,000 △270,000
			가. 테니스장 사용료: 0원=	0	51,000 △51,000
			나. 골프학습장 사용료: 0원=	0	54,000 △54,000
			다. 웰니스센터 사용료: 0원=	0	89,000 △89,000
			라. 체육관 사용료: 0원=	0	15,000 △15,000
			마. 인조잔디구장 사용료: 0원=	0	39,000 △39,000
			바. 풋살장 사용료: 0원=	0	22,000 △22,000
			23103: 기자재사용료	1,410,000	1,364,589 45,411
			1. 강의실 사용료: 25회*1,000,000원=	25,000	25,000 0
			2. 공학교육실습관 장비 제작 및 기자재 사용료: 10,000,000원=	10,000	0 10,000
			3. 공동실험실습관 실험실습기자재 사용료: 40,000,000원=	40,000	0 40,000
			4. 국유재산활용 활성화 실험실습기자재 사용료: 1,300,000,000원=	1,300,000	0 1,300,000
			5. 동물생태동 실험실습기자재 사용료: 30,000,000원=	30,000	0 30,000
			6. 진료실기센터 실험실습기자재 사용료: 5,000,000원=	5,000	0 5,000
			7. 공학교육실습관 장비 제작 및 기자재 사용료(공과대학): 0원=	0	10,000 △10,000
			8. 공동실험실습관 실험실습기자재 사용료(의과대학): 0원=	0	12,570 △12,570
			9. 동물생태동 실험실습기자재 사용료(의과대학): 0원=	0	14,951 △14,951
			10. 진료실기센터 실험실습기자재 사용료(의과대학): 0원=	0	2,068 △2,068
			11. 국유재산활용 활성화 실험실습기자재 사용료(공동실험실습관): 0원=	0	1,300,000 △1,300,000
			23104: 주차비	850,000	1,000,000 △150,000
			1. 차량 등 주차 사용료: 850,000,000원=	850,000	0 850,000
			2. 차량 등 주차 사용료(총무과): 0원=	0	1,000,000 △1,000,000
			23105: 기타사용료	1,405,000	1,381,000 24,000
			1. 동물병원 진료 수입: 117,000,000원*12월=	1,404,000	1,380,000 24,000
			2. 그 밖의 사용료: 1,000,000원=	1,000	1,000 0
		수수료수입		1,000	11,000 △10,000
			23202: 기타수수료	1,000	11,000 △10,000
			1. 각종 수수료 수입: 1,000,000원=	1,000	11,000 △10,000

과목		2020 연도		전년도 예산액	전년대비 증감
관	항	산출내역	예산액		
		생활관 사용료 수입	11,664,974	11,366,571	298,403
		23301: 학생 생활관사용료	11,539,716	11,185,446	354,270
		1. 직영관 운영	2,027,927	1,900,084	127,843
		가. 1학기 2인1실(4동): 195명*397,850원*90%=	69,822	71,157	△1,335
		나. 1학기 2인1실(2동, 3동): 496명*568,980원*90%=	253,992	259,012	△5,020
		다. 1학기 2인1실(1동, 6동): 649명*534,100원*90%=	311,967	319,771	△7,804
		라. 1학기 2인1실(5동): 91명*550,450원*90%=	45,081	45,898	△817
		마. 1학기 3인1실(5동): 48명*498,130원*90%=	21,519	21,945	△426
		바. 1학기 1인1실(5동): 16명*1,422,450원*90%=	20,483	20,854	△371
		사. 1학기 2인1실(백행사): 89명*501,400원*90%=	40,162	40,509	△347
		아. 1학기 이인구인재관: 54명*545,000원*90%=	26,487	27,009	△522
		자. 2학기 2인1실(4동): 195명*401,500원*90%=	70,463	0	70,463
		차. 2학기 2인1실(2동, 3동): 496명*574,200원*90%=	256,322	263,853	△7,531
		카. 2학기 2인1실(1동, 6동): 649명*539,000원*90%=	314,829	325,748	△10,919
		타. 2학기 2인1실(5동): 91명*555,500원*90%=	45,495	46,756	△1,261
		파. 2학기 3인1실(5동): 48명*502,700원*90%=	21,716	22,355	△639
		하. 2학기 1인1실(5동): 16명*1,435,500원*90%=	20,671	21,244	△573
		거. 2학기 2인1실(백행사): 89명*506,000원*90%=	40,530	41,266	△736
		너. 2학기 이인구인재관: 54명*550,000원*90%=	26,730	27,514	△784
		더. 하계방학 특별개사 재학생 1차: 700명*127,600원=	89,320	63,871	25,449
		러. 하계방학 특별개사 재학생 2차: 500명*203,000원=	101,500	84,056	17,444
		머. 동계방학 특별개사 재학생 1차: 700명*202,540원=	141,778	102,162	39,616
		버. 동계방학 특별개사 재학생 2차: 500명*218,120원=	109,060	95,104	13,956

과목			2020 연도		전년도 예산액	전년대비 증감
관	항	목	산출내역	예산액		
			2. BTL관 1차 운영	8,183,469	7,936,661	246,808
			가. 1학기 2인1실(7,8,9,11동): 2,492명*568,980원*90%=	1,276,108	1,301,329	△25,221
			나. 1학기 1인1실(10동): 96명*1,196,820원*90%=	103,405	105,296	△1,891
			다. 2학기 2인1실(7,8,9,11동): 2,492명*574,200원*90%=	1,287,815	1,325,653	△37,838
			라. 2학기 1인1실(10동): 96명*1,207,800원*90%=	104,353	107,264	△2,911
			마. 하계방학 특별개사 재학생 1차: 1,100명*134,640원=	148,104	134,904	13,200
			바. 하계방학 특별개사 재학생 2차: 800명*214,200원=	171,360	177,536	△6,176
			사. 동계방학 특별개사 재학생 1차: 1,100명*220,480원=	242,528	222,475	20,053
			아. 동계방학 특별개사 재학생 2차: 800명*237,440원=	189,952	207,104	△17,152
			자. 1학기 식비: 4,000명*3,260원*10식*15주=	1,956,000	1,884,000	72,000
			차. 2학기 식비: 4,000명*3,260원*10식*15주=	1,956,000	1,884,000	72,000
			카. 동·하계방학 식비: 6,200명*120,620원=	747,844	587,100	160,744
			3. BTL관 2차 운영	1,328,320	1,348,701	△20,381
			가. 1학기 2인1실(13동, 백행사2동): 462명*597,320원*90%=	248,365	252,337	△3,972
			나. 1학기 1인1실(12동 원룸형): 85명*1,165,210원*90%=	89,138	90,824	△1,686
			다. 1학기 1인1실(12동 투룸형): 15명*1,941,290원*90%=	26,207	26,692	△485
			라. 1학기 1인1실(13동, 백행사2동): 139명*1,062,750원*90%=	132,950	136,380	△3,430
			마. 2학기 2인1실(13동, 백행사2동): 462명*602,800원*90%=	250,644	257,053	△6,409
			바. 2학기 1인1실(12동 원룸형): 85명*1,175,900원*90%=	89,956	92,522	△2,566
			사. 2학기 1인1실(12동 투룸형): 15명*1,959,100원*90%=	26,447	27,191	△744
			아. 2학기 1인1실(13동, 백행사2동): 139명*1,072,500원*90%=	134,169	138,930	△4,761
			자. 하계방학 특별개사 재학생 1차: 600명*120,560원=	72,336	65,772	6,564
			차. 하계방학 특별개사 재학생 2차: 500명*191,800원=	95,900	99,180	△3,280
			카. 동계방학 특별개사 재학생 1차: 600명*142,480원=	85,488	78,300	7,188

과목		2020 연도		전년도 예산액	전년대비 증감
관	항	목	산출내역		
			타. 동계방학 특별개사 재학생 2차: 500명*153,440원=	76,720	83,520 △6,800
			23303: 외부인 생활관사용료	125,258	181,125 △55,867
			1. 직영관 운영	64,278	67,725 △3,447
			가. 하계방학 특별개사 외부인: 37,590,000원*1차=	37,590	34,125 3,465
			나. 동계방학 특별개사 외부인: 26,688,000원*1차=	26,688	33,600 △6,912
			2. BTL관 1차 운영	60,980	113,400 △52,420
			가. 하계방학 특별개사 외부인: 30,000,000원*1차=	30,000	54,600 △24,600
			나. 동계방학 특별개사 외부인: 30,980,000원*1차=	30,980	58,800 △27,820
		부담금		1,200,000	1,200,000 0
		부담금		1,200,000	1,200,000 0
			24103: 공공요금 등 부담금	1,200,000	1,200,000 0
			1. 입주업체 공공요금(전기, 수도, 전화요금 등): 1,200,000,000원=	1,200,000	1,200,000 0
		자산매각수입		28,000	28,000 0
		유형자산매각 수입		28,000	28,000 0
			25101: 불용물품매각대금	14,000	14,000 0
			1. 비품 등 불용용품 매각 대금: 14,000,000원=	14,000	14,000 0
			25103: 기타유형자산매각대금	14,000	14,000 0
			1. 그 밖의 유형자산 매각 대금: 14,000,000원=	14,000	14,000 0
		이자수입		240,000	240,000 0
		이자수입		240,000	240,000 0
			26101: 정기예금이자	100,000	100,000 0
			1. 정기예금 만기이자: 100,000,000원=	100,000	100,000 0
			26102: 기타예금이자	140,000	140,000 0
			1. 상, 하반기 기타 예금이자: 140,000,000원=	140,000	140,000 0
		제재금수입		2,000	2,000 0
		위약금		1,000	1,000 0
			27201: 위약금	1,000	1,000 0
			1. 지체상금 등 계약 및 약정위반에 따른 위약금: 1,000,000원=	1,000	1,000 0
		연체료		1,000	1,000 0
			27401: 연체료	1,000	1,000 0
			1. 국유재산 연체료: 1,000,000원=	1,000	1,000 0
		기타수입		1,052,200	1,281,500 △229,300
		지원금		60,000	100,300 △40,300

과목		2020 연도		전년도 예산액	전년대비 증감
관	항	산출내역	예산액		
		28101: 지원금	60,000	100,300	△40,300
		1. 고교-대학연계심화과정(국고): 0원=	0	18,000	△18,000
		2. 공자학원 중국지원사업: 0원=	0	22,300	△22,300
		3. 기초의학연구활성화지원사업: 60,000,000원=	60,000	60,000	0
		생산물 매각수입	208,000	278,000	△70,000
		28201: 생산물 매각대금	208,000	278,000	△70,000
		1. 산양유제품 판매대금: 0원=	0	90,000	△90,000
		2. 발효유제품 판매대금: 0원=	0	80,000	△80,000
		3. 자연치즈유제품 판매대금: 0원=	0	80,000	△80,000
		4. 우유원유 판매대금: 6,250,000원*12월=	75,000	10,000	65,000
		5. 실습축 매각대금: 12,500,000원*2회=	25,000	0	25,000
		6. 유제품(OEM) 판매대금: 7,500,000원*12월=	90,000	18,000	72,000
		7. 쌀 등 농산물 판매대금: 3,000,000원*6회=	18,000	0	18,000
		그외수입	784,200	903,200	△119,000
		28401: 그외수입	784,200	903,200	△119,000
		1. 심리상담 및 교육프로그램 운영 등: 10회*2,000,000원=	20,000	20,000	0
		2. 신문방송사 운영: 500,000원*20회=	10,000	10,000	0
		3. 2급생활스포츠지도사 연수	40,000	120,000	△80,000
		가. 기타잡수입: 연수등록비 200명*200,000원=	40,000	120,000	△80,000
		4. 통역번역원	59,000	70,000	△11,000
		가. 통역번역료 및 감수료: 180회*300,000원=	54,000	60,000	△6,000
		나. 행사통역 파견: 10회*500,000원=	5,000	10,000	△5,000
		5. 임차보증금 반환금 등 다른 과목에 속하지 않는 수입: 580,000,000원=	580,000	580,000	0
		6. 해부학실습실 운영(해부학실습 참관료): 20,000원*1,000명=	20,000	20,000	0
		7. 초중고무용경연대회	31,200	31,200	0
		가. 개인부분참가비: 개인부분 참가비 330명*85,000원=	28,050	28,050	0
		나. 단체부분참가비: 단체부분 참가비 30팀*105,000원=	3,150	3,150	0
		8. 언어치료센터	24,000	52,000	△28,000
		가. 언어장애 상담 및 치료: 100회*16명*15,000원=	24,000	25,200	△1,200
		나. 언어장애 실습 및 치료: 0원=	0	25,920	△25,920
		다. 언어장애 평가: 0원=	0	880	△880
		세계잉여금	5,000,000	5,000,000	0
		순세계잉여금	5,000,000	5,000,000	0
		순세계잉여금	5,000,000	5,000,000	0
		31102: 자체 순세계잉여금	5,000,000	5,000,000	0
		1. 자체 순세계 잉여금: 5,000,000,000원=	5,000,000	5,000,000	0

과목			2020 연도		전년도 예산액	전년대비 증감
관	항	목	산출내역	예산액		
		내부거래 및 기타		2,911,000	2,911,000	0
		다른 회계로부터의 전입금		2,911,000	2,911,000	0
		산학협력단회계 전입금		1,341,000	1,341,000	0
			41101: 산학협력단회계 전입금	1,341,000	1,341,000	0
			1. 산학협력단회계 전입금: 1,341,000,000원=	1,341,000	1,341,000	0
		발전기금회계 전입금		1,570,000	1,570,000	0
			41201: 발전기금회계 전입금	1,570,000	1,570,000	0
			1. 발전기금회계 전입금: 1,570,000,000원=	1,570,000	1,570,000	0



## 나. 세출 예산서



본 부



## 〈교무과〉

### 2. 대학 자체수입금 등 계정

(단위: 천원)

과목				2020 연도		전년도 예산액	전년대비 증감
정책 사업	단위 사업	세부 사업	목	산출내역	예산액		
합계					3,484,596	3,584,700	△100,104
인적자원운용					3,430,546	3,550,050	△119,504
	교직원인건비				3,054,146	3,029,550	24,596
		비전임교원인건비			3,054,146	3,008,550	45,596
			인건비		2,792,300	2,759,700	32,600
				110-03 상용임금	2,792,300	2,759,700	32,600
			1. 비전임교원 인건비	2,792,300	2,759,700	32,600	
				가. 비전임교원 강의료(초빙교원, 원어민 초빙강사, 석좌교수, 산학협력중점교수 등): 2,151,000원*100명*12월	2,581,200	2,554,800	26,400
				나. 비전임교원 퇴직급여(초빙교원, 원어민 초빙강사, 석좌교수, 산학협력중점교수 등): 175,916원*100명*12월=	211,100	204,900	6,200
				민간이전	261,846	248,850	12,996
				320-04 상용직부담금	261,846	248,850	12,996
				1. 비전임교원 인건비	261,846	248,850	12,996
		가. 비전임교원 부담금(국민연금, 건강보험, 고용보험, 산재보험): 218,205원*100명*12월=	261,846	248,850	12,996		
	조교(인턴)인건비				0	21,000	△21,000
		인건비		0	21,000	△21,000	
				110-04 일용임금	0	21,000	△21,000
			1. (조교출산휴가)조교 출산휴가 대체인력 경비: 0원=	0	21,000	△21,000	
	교직원역량강화				164,000	205,000	△41,000
		교원역량강화			164,000	205,000	△41,000
			운영비		14,000	15,000	△1,000
				210-01 일반수용비	8,000	7,400	600
			1. 정년퇴임 교원 직무전문교육훈련	7,000	5,000	2,000	
가. (정년퇴임교육)정년퇴임 교원 직무전문 교육 훈련비: 20명*350,000원=				7,000	5,000	2,000	
2. 조교 직무연수				1,000	2,400	△1,400	
가. (조교연수) 행사용품, 연수책자 등 구입: 1식*1,000,000원=				1,000	2,400	△1,400	
		210-06 운영수당	600	600	0		
1. 조교 직무연수	600	600	0				

과목				2020 연도		전년도 예산액	전년대비 증감
정책 사업	단위 사업	세부 사업	목	산출내역	예산액		
				가. (조교연수)강사료: 1명*600,000원=	600	600	0
				210-07 임차료	5,400	7,000	△1,600
				1. 조교 직무연수	5,400	7,000	△1,600
				가. (조교연수) 숙박, 세미나실, 버스 임차: 200명*27,000원=	5,400	7,000	△1,600
			여비		145,000	185,000	△40,000
				220-01 국내여비	1,000	5,000	△4,000
				1. 정년퇴임 교원 직무전문교육훈련	1,000	5,000	△4,000
				가. (정년퇴임교육)정년퇴임 교원 직무전문 교육 여비: 20명*50,000원=	1,000	5,000	△4,000
				220-02 국외업무여비	144,000	180,000	△36,000
				1. 전임교원 국외파견 연수경비 지원	128,000	160,000	△32,000
				가. (국외파견) 전임교원 국외파견 연수경비: 25명*5,120,000원=	128,000	158,400	△30,400
				나. (국외파견) 전임교원 국외파견 연수경비: 0원=	0	1,600	△1,600
				2. 조교 글로벌역량강화 사업	16,000	20,000	△4,000
				가. 조교 해외 연수: 8명*2,000,000원=	16,000	20,000	△4,000
			업무추진비		5,000	5,000	0
				230-01 사업추진비	5,000	5,000	0
				1. 조교 직무연수	5,000	5,000	0
				가. (조교연수) 행사 식대 및 다과 구입: 200명*25,000원=	5,000	5,000	0
		교직원인사관리			207,600	309,500	△101,900
		교원인사관리			207,600	309,500	△101,900
			인건비		6,000	3,000	3,000
				110-04 일용임금	6,000	3,000	3,000
				1. 교수 공개채용	6,000	3,000	3,000
				가. (교원공채) 접수인력 일용임금: 100,000원*60일*1명=	6,000	3,000	3,000
			운영비		99,600	162,000	△62,400
				210-01 일반수용비	31,600	69,000	△37,400
				1. 교수 공개채용	7,000	12,000	△5,000
				가. (교원공채) 인터넷 공고료 등 각종 수수료: 5,000,000원*1회=	5,000	10,000	△5,000
				나. (교원공채) 교원채용 소모품 구입: 500,000원*1식=	500	0	500
				다. (교원공채) 해외학위검증 수수료: 50,000원*30명=	1,500	2,000	△500
				2. 교원인사관리	13,000	11,500	1,500
				가. (교원인사) 인사기록 관련 소모품 구입 및 보고서 인쇄: 500,000원*4회=	2,000	10,000	△8,000
				나. (교원인사) 각종 위원회 등 속기사 활용비: 300,000원*10회=	3,000	1,500	1,500

과목				2020 연도		전년도 예산액	전년대비 증감
정책 사업	단위 사업	세부 사업	목	산출내역	예산액		
				다. (교원인사) 소송/행정심판 수행 변호사 수임료: 1,000,000원*5건=	5,000	0	5,000
				라. (교원인사)징계위원회 자료, 양성평등 보고서 인쇄: 500,000원*6회=	3,000	0	3,000
				3. 총장임용후보자 선출 운영	0	33,000	△33,000
				가. (총장선출) 선거사무관리 위탁수수료: 0원=	0	30,000	△30,000
				나. (총장선출) 선거공보 벽보 인쇄 등: 0원=	0	3,000	△3,000
				4. 교원정년퇴임식	11,600	12,500	△900
				가. (정년퇴임식) 교원 정년퇴임식 행사용품, 기념패 등 구입: 1식*2회*5,800,000원=	11,600	12,500	△900
				210-06 운영수당	43,000	56,000	△13,000
				1. 교수 공개채용	39,000	45,000	△6,000
				가. (교원공채) 예비 및 전공심사위원(외부) 심사수당: 39,000,000원*1식=	39,000	45,000	△6,000
				2. 교원인사관리	4,000	6,000	△2,000
				가. (교원인사) 각종 위원회 등 외부위원 수당: 200,000원*5회*4명=	4,000	6,000	△2,000
				3. 총장임용후보자 선출 운영	0	5,000	△5,000
				가. (총장선출) 외부위원 수당: 0원=	0	5,000	△5,000
				210-14 기타운영비	25,000	37,000	△12,000
				1. 교원 특별공적 및 총장표창 부상	14,000	17,500	△3,500
				가. 특별공적상 상패 및 부상 구입: 1명*700,000원=	700	17,500	△16,800
				나. 모범교육자상 상패 및 부상 구입: 8명*500,000원=	4,000	0	4,000
				다. 유공 교원 및 조교 포상 부상 구입: 10명*300,000원=	3,000	0	3,000
				라. 개교 기념일 장기근속자 표창 부상 구입: 30명*210,000원=	6,300	0	6,300
				2. 교원정년퇴임식	11,000	19,500	△8,500
				가. (정년퇴임식) 정년퇴임교원 부상: 22명*1회*500,000원=	11,000	19,500	△8,500
			여비		2,500	4,500	△2,000
				220-01 국내여비	2,500	4,500	△2,000
				1. 교수 공개채용	500	1,000	△500
				가. (교원공채) 교원채용 관련 조사: 100,000원*5명*1회=	500	1,000	△500
				2. 교원인사관리	2,000	2,500	△500
				가. (교원인사)각종 인사관련 자료수집: 100,000원*4명*5회=	2,000	2,500	△500
				3. 총장임용후보자 선출 운영	0	1,000	△1,000

과목				2020 연도		전년도 예산액	전년대비 증감			
정책 사업	단위 사업	세부 사업	목	산출내역	예산액					
				가. (총장선출) 총장임용후보자 선출관련 자료수집 등: 0원=	0	1,000	△1,000			
			업무추진비		19,500	40,000	△20,500			
				230-01 사업추진비	14,000	21,000	△7,000			
				1. 교수 공개채용	3,000	0	3,000			
				가. (교원공채) 외부심사위원 중식제공: 30,000원*25분야*4명*1회=	3,000	0	3,000			
				2. 총장임용후보자 선출 운영	0	11,000	△11,000			
				가. (총장선출) 총장임용후보자추천위원회, 선출 관련 회의비: 0원=	0	11,000	△11,000			
				3. 교원정년퇴임식	11,000	10,000	1,000			
				가. (정년퇴임식) 교원 정년퇴임식 행사경비: 200명*2회*27,500원=	11,000	10,000	1,000			
				230-02 관서업무추진비	5,500	19,000	△13,500			
				1. 교수 공개채용	500	9,000	△8,500			
				가. (교원공채) 교원채용 관련 업무협의 간담회: 500,000원*1회=	500	9,000	△8,500			
			2. 교원인사관리	5,000	10,000	△5,000				
			가. (교원인사) 각종 인사관련 업무협의 간담회: 500,000원*10회=	5,000	10,000	△5,000				
			유형자산	80,000	100,000	△20,000				
				430-01 자산취득비	80,000	100,000	△20,000			
				1. 신입교원 집기구입 지원	80,000	100,000	△20,000			
				가. 신규임용 전임교원 집기구입: 2,000,000원*40명=	80,000	100,000	△20,000			
			교직원단체관리				4,800	6,000	△1,200	
					교원단체관리		4,800	6,000	△1,200	
					업무추진비		4,800	6,000	△1,200	
							230-02 관서업무추진비	4,800	6,000	△1,200
						1. 조교자체활동 지원	4,800	6,000	△1,200	
가. (조교자체활동) 조교협의회(본부 및 단과대학) 회의비: 12회*400,000원=	4,800	6,000				△1,200				
교육활동운영지원				6,400	8,000	△1,600				
	교무학사지원				6,400	8,000	△1,600			
		교무학사운영				6,400	8,000	△1,600		
		운영비		6,400	7,800	△1,400				
			210-01 일반수용비	6,400	6,200	200				
			1. 교육과정관리	6,400	6,200	200				
			가. (교육과정관리)교육과정 책자 발간자료 인쇄: 260권*20,000원=	5,200	6,200	△1,000				
			나. (교육과정관리) 학사일정표 인쇄: 2,000부*100원=	200	0	200				

과목				2020 연도		전년도 예산액	전년대비 증감
정책 사업	단위 사업	세부 사업	목	산출내역	예산액		
				다. (교육과정관리) 교원자격검정 실무편람 인쇄: 100권*10,000원=	1,000	0	1,000
				210-02 공공요금 및 제세	0	1,400	△1,400
				1. 교육과정관리	0	1,400	△1,400
				가. (교육과정관리)교무학사협의회 참석: 0원=	0	1,400	△1,400
				210-06 운영수당	0	200	△200
				1. 교육과정관리	0	200	△200
				가. (교육과정관리)교원양성위원회 외부위원 수당지급: 0원=	0	200	△200
			업무추진비		0	200	△200
				230-02 관서업무추진비	0	200	△200
				1. 교육과정관리	0	200	△200
				가. (교육과정관리) 위원회(학사운영, 교원양성) 회의비: 0원=	0	200	△200
교육복지지원					21,000	0	21,000
	장학금				21,000	0	21,000
		장학금지원			21,000	0	21,000
			보전금		21,000	0	21,000
				310-04 장학금	21,000	0	21,000
				1. 조교 출산휴가 대체인력 경비: 4명*3개월*1,750,000원=	21,000	0	21,000
교육행정일반					26,650	26,650	0
	기관운영관리				26,650	26,650	0
		부서운영비			26,650	26,650	0
			운영비		11,950	11,950	0
				210-01 일반수용비	3,850	3,850	0
				1. (교무과운영)프린터토너, 복사용지, 사무용품, 각종 인쇄물 등: 10건*385,000원=	3,850	3,850	0
				210-02 공공요금 및 제세	4,500	4,500	0
				1. (교무과운영)교무처장 및 교무행정관리자 협의회비: 10회*450,000원=	4,500	4,500	0
				210-05 특근매식비	3,000	3,000	0
				1. (교무과운영)직원 특근식대: 10명*50일*6,000원=	3,000	3,000	0
				210-07 임차료	600	600	0
				1. (교무과운영)냉온수기 렌탈료 등: 12회*50,000원=	600	600	0
			여비		3,700	3,700	0
				220-01 국내여비	3,700	3,700	0
				1. (교무과운영)교무관련 업무협의회 참석 및 출장비: 37회*100,000원=	3,700	3,700	0

과목				2020 연도		전년도 예산액	전년대비 증감
정책 사업	단위 사업	세부 사업	목	산출내역	예산액		
			업무추진비		6,000	6,000	0
				230-02 관서업무추진비	6,000	6,000	0
				1. (교무과운영)학칙 등 규정관련회의, 교무과 직원연수, 학사 및 정원조정 회의비 등: 20회*300,000원=	6,000	6,000	0
			유형자산		5,000	5,000	0
				430-01 자산취득비	5,000	5,000	0
				1. (교무과운영)PC, 행정사무기기, 복사기 트레이 등 사무용집기비: 5대*1,000,000원=	5,000	5,000	0

## 〈학사지원과〉

### 2. 대학 자체수입금 등 계정

(단위: 천원)

과목				2020 연도		전년도 예산액	전년대비 증감
정책 사업	단위 사업	세부 사업	목	산출내역	예산액		
합계					869,930	976,580	△106,650
인적자원운용					16,000	20,000	△4,000
	교직원인사관리				16,000	20,000	△4,000
		교원인사관리			16,000	20,000	△4,000
			운영비		16,000	20,000	△4,000
				210-14 기타운영비	16,000	20,000	△4,000
				1. CNU 우수강의 공유·확산사업 교원 포상금: 2명*8,000,000원=	16,000	20,000	△4,000
교육활동운영지원					35,200	44,000	△8,800
	교무학사지원				35,200	44,000	△8,800
		교무학사운영			24,000	30,000	△6,000
			운영비		24,000	30,000	△6,000
				210-01 일반수용비	24,000	30,000	△6,000
				1. 수업목적저작물 이용 보상금: 1식*24,000,000원=	24,000	30,000	△6,000
		입학 및 졸업지원			11,200	14,000	△2,800
			운영비		11,200	14,000	△2,800
				210-01 일반수용비	11,200	14,000	△2,800
				1. 학위증 케이스 구입: 1회*11,200,000원=	11,200	14,000	△2,800
교육복지지원					14,000	20,000	△6,000
	학생활동 및 후생복지				14,000	20,000	△6,000
		후생복지지원			14,000	20,000	△6,000
			운영비		13,300	16,000	△2,700
				210-01 일반수용비	2,860	6,760	△3,900
				1. 민원센터 사무용품 및 전산용품 등 각종 소모품 구입: 5회*572,000원=	2,860	6,760	△3,900
				210-07 임차료	840	840	0
				1. 민원센터 공기청정기 임차료: 12회*70,000원=	840	840	0
				210-13 관리용역비	9,600	8,400	1,200
				1. 제 증명 인터넷 발급 시스템 및 무인증명 발급기 유지보수비: 12월*800,000원=	9,600	8,400	1,200
		여비			200	1,000	△800
				220-01 국내여비	200	1,000	△800
				1. 민원서비스 업무 협의 및 자료 수집: 2명*1회*100,000원=	200	1,000	△800

과목				2020 연도		전년도 예산액	전년대비 증감
정책 사업	단위 사업	세부 사업	목	산출내역	예산액		
			업무추진비		500	3,000	△2,500
				230-02 관서업무추진비	500	3,000	△2,500
				1. 민원서비스 업무 관련 협의: 5회*100,000원=	500	3,000	△2,500
교육행정일반					27,100	26,950	150
	기관운영관리				27,100	26,950	150
		부서운영비			27,100	26,950	150
			운영비		17,100	13,950	3,150
				210-01 일반수용비	8,700	5,550	3,150
				1. 사무용품 및 전산용품 등 각종 소모품 구입: 15회*580,000원=	8,700	5,550	3,150
				210-02 공공요금 및 제세	3,000	3,000	0
				1. 전국대학교 학사행정관리자협의회 회비: 6회*500,000원=	3,000	3,000	0
				210-05 특근매식비	3,000	3,000	0
				1. 특근매식비: 12월*250,000원=	3,000	3,000	0
				210-07 임차료	2,400	2,400	0
				1. 정수기 유지 비용 등: 12회*200,000원=	2,400	2,400	0
			여비		3,000	3,000	0
				220-01 국내여비	3,000	3,000	0
				1. 업무 협의 및 자료 수집: 5명*5회*120,000원=	3,000	3,000	0
			업무추진비		4,000	7,000	△3,000
				230-02 관서업무추진비	4,000	7,000	△3,000
				1. 학사관리 부서 간 업무 협의: 20회*200,000원=	4,000	7,000	△3,000
			유형자산		3,000	3,000	0
				430-01 자산취득비	3,000	3,000	0
				1. 컴퓨터 등 행정 사무기기 구입: 2회*1,500,000원=	3,000	3,000	0
수입대체경비					777,630	847,630	△70,000
	수입대체경비				777,630	847,630	△70,000
		계절학기운영			676,200	676,200	0
			인건비		660,100	662,400	△2,300
				110-03 상용임금	660,100	662,400	△2,300
				1. 계절학기 기본강사료 및 가산강사료: 287강좌*2,300,000원=	660,100	662,400	△2,300
			운영비		6,400	5,000	1,400
				210-01 일반수용비	6,400	5,000	1,400
				1. 전산소모품 및 사무용품 구입: 10회*640,000원=	6,400	5,000	1,400
			여비		400	1,030	△630
				220-01 국내여비	400	1,030	△630
				1. 계절학기 운영 등 자료 수집: 4명*100,000원=	400	1,030	△630

과목				2020 연도		전년도 예산액	전년대비 증감
정책 사업	단위 사업	세부 사업	목	산출내역	예산액		
			업무추진비		9,300	7,770	1,530
				230-02 관서업무추진비	9,300	7,770	1,530
				1. 계절학기 관련 운영 및 유관기관과의 업무회의 경비: 20회*465,000원=	9,300	7,770	1,530
			고교-대학연계 심화과정 운영		0	70,000	△70,000
			인건비		0	70,000	△70,000
				110-03 상용임금	0	70,000	△70,000
				1. 고교-대학연계심화과정 강의료: 0원=	0	70,000	△70,000
			군이러닝강좌 운영		28,980	28,980	0
			운영비		23,730	18,480	5,250
				210-01 일반수용비	23,730	18,480	5,250
				1. 강의용품 구입: 1,000종*23,730원=	23,730	18,480	5,250
			여비		2,250	7,500	△5,250
				220-01 국내여비	2,250	7,500	△5,250
				1. 군이러닝 회의 참석: 3명*3회*250,000원=	2,250	7,500	△5,250
			업무추진비		3,000	3,000	0
				230-02 관서업무추진비	3,000	3,000	0
				1. 군이러닝 업무 추진 간담회: 6회*500,000원=	3,000	3,000	0
			특별학기 운영		72,450	72,450	0
			인건비		69,000	69,000	0
				110-03 상용임금	69,000	69,000	0
				1. 특별학기 기본강사료 및 가산강사료: 30강좌*2,300,000원=	69,000	69,000	0
			운영비		750	750	0
				210-01 일반수용비	750	750	0
				1. 전산소모품 및 사무용품 구입: 2회*375,000원=	750	750	0
			여비		600	600	0
				220-01 국내여비	600	600	0
				1. 특별학기 운영 등 자료 수집: 3명*200,000원=	600	600	0
			업무추진비		2,100	2,100	0
				230-02 관서업무추진비	2,100	2,100	0
				1. 특별학기 관련 운영 및 유관기관과의 업무회의 경비: 7회*300,000원=	2,100	2,100	0
			보조금 및 지원금		0	18,000	△18,000
			지원금		0	18,000	△18,000
			고교-대학연계 심화과정 운영		0	18,000	△18,000
			인건비		0	6,300	△6,300
				110-03 상용임금	0	6,300	△6,300
				1. 강의보조 경비: 0원=	0	4,500	△4,500

과목				2020 연도		전년도 예산액	전년대비 증감
정책 사업	단위 사업	세부 사업	목	산출내역	예산액		
				2. 운영지원 경비: 0원=	0	1,800	△1,800
			운영비		0	900	△900
				210-01 일반수용비	0	900	△900
				1. 소모품비: 0원=	0	900	△900
			업무추진비		0	10,800	△10,800
				230-02 관서업무추진비	0	10,800	△10,800
				1. 수강 대상 선정 및 교육과정 개설 · 운영에 따른 회의비: 0원=	0	4,800	△4,800
				2. 수강학생 지원을 위한 기타 운영 회의비: 0원=	0	6,000	△6,000

## 〈학생과〉

### 2. 대학 자체수입금 등 계정

(단위: 천원)

과목				2020 연도		전년도 예산액	전년대비 증감	
정책 사업	단위 사업	세부 사업	목	산출내역	예산액			
합계					7,030,000	7,711,400	△681,400	
교육복지지원					7,001,100	7,684,000	△682,900	
	장학금				6,260,000	6,860,000	△600,000	
		장학금지원			6,260,000	6,860,000	△600,000	
			운영비		1,600	0	1,600	
					210-02 공공요금 및 제세	1,600	0	1,600
				1. 장학재단 및 장학 위원회 등	1,600	0	1,600	
				가. 한국장학재단 워크숍 등 참가비: 2명*2회*400,000원=	1,600	0	1,600	
			여비		1,600	0	1,600	
				220-01 국내여비	1,600	0	1,600	
			1. 장학재단 및 장학 위원회 등	1,600	0	1,600		
			가. 외부장학재단 장학금 유치활동 등: 2명*8회*100,000원=	1,600	0	1,600		
			업무추진비		3,600	0	3,600	
				230-01 사업추진비	3,600	0	3,600	
			1. 장학재단 및 장학 위원회 등	3,600	0	3,600		
			가. 장학위원회 및 장학설명회: 20명*6회*30,000원=	3,600	0	3,600		
			보전금		6,253,200	6,860,000	△606,800	
					310-04 장학금	6,253,200	6,860,000	△606,800
				1. 장학금	5,204,200	1,076,300	4,127,900	
				가. 봉사장학금: 1식*979,564,000원=	979,564	814,100	165,464	
				나. 교내장학금: 1식*3,897,667,000원=	3,897,667	0	3,897,667	
	다. 국가교육근로대응투자: 1식*326,969,000원=			326,969	262,200	64,769		
2. 장학재단 및 장학 위원회 등	0			4,883,700	△4,883,700			
가. 학비감면, 성적우수, 생활비 등: 0원=	0			4,883,700	△4,883,700			
3. 그외 장학금	1,049,000			900,000	149,000			
가. 국제교류장학금: 1식*840,000,000원=	840,000			900,000	△60,000			
나. 인재개발원장학금: 1식*209,000,000원=	209,000			0	209,000			
학생활동 및 후생복지				741,100	824,000	△82,900		
	학생활동지원			343,100	316,000	27,100		
		운영비		283,700	242,000	41,700		
				210-01 일반수용비	38,202	55,802	△17,600	
			1. 백마봉사단 운영	8,000	1,600	6,400		

과목				2020 연도		전년도 예산액	전년대비 증감
정책 사업	단위 사업	세부 사업	목	산출내역	예산액		
				가. (해외)봉사단 단체복 구입: 4,000,000원*1식=	4,000	0	4,000
				나. (백마)봉사단 정기봉사활동 물품 구입: 4,000,000원*1식=	4,000	1,600	2,400
				2. 학생복지사업	20,000	33,000	△13,000
				가. (복지)학생회관 및 한누리회관 화장지 등 구입: 1식*10,000,000원=	10,000	18,000	△8,000
				나. (복지)학생복지 공약사업(마음건강 등) 진행(물품 구입 등): 1식*10,000,000원=	10,000	15,000	△5,000
				3. 학생자치활동	6,000	17,000	△11,000
				가. (자치)학생자치기구 비품 지원: 10식*500,000원=	5,000	10,000	△5,000
				나. (자치)학생자치기구 워크숍, 소모임 지원: 1식*1,000,000원=	1,000	7,000	△6,000
				4. 학군단 교육비 지원	4,202	4,202	0
				가. (학군단)복사용지 등 사무용품 구입: 250,000원*2회=	500	500	0
				나. (학군단)故권영주 중위 추모행사물품 제작: 300,000원*1식=	300	300	0
				다. (학군단)복사기 등 비품 수선: 152,000원*1회=	152	152	0
				라. (학군단)임관예정자 격려물품 구입: 65명*50,000원=	3,250	3,250	0
				210-02 공공요금 및 제세	3,200	2,200	1,000
				1. 학생자치활동	3,000	2,000	1,000
				가. (자치)학생담당자 협의회비 등 각종 공공요금: 1식*3,000,000원=	3,000	2,000	1,000
				2. 학군단 교육비 지원	200	200	0
				가. (학군단)후보생 안내문자 발송: 200,000원*1식=	200	200	0
				210-04 급식비	14,700	4,600	10,100
				1. 백마봉사단 운영	7,000	900	6,100
				가. (백마)봉사단 정기봉사활동 식비 등: 500,000원*8회=	4,000	900	3,100
				나. (해외)하계봉사단 간식 또는 식비 등: 200,000원*15회=	3,000	0	3,000
				2. 학생복지사업	7,000	0	7,000
				가. (복지)시험기간 간식지원 등: 1식*7,000,000원=	7,000	0	7,000
				3. 학생자치활동	0	3,000	△3,000
				가. (자치)학생자치기구 선거 관련 식비 등 지원: 0원=	0	3,000	△3,000
				4. 학군단 교육비 지원	700	700	0

과목				2020 연도		전년도 예산액	전년대비 증감
정책 사업	단위 사업	세부 사업	목	산출내역	예산액		
				가. (학군단)국내문화탐방 및 전적지 답사 식비: 700,000원*1회=	700	700	0
				210-07 임차료	22,398	5,398	17,000
				1. 백마봉사단 운영	3,000	0	3,000
				가. (백마, 해외)버스 임차료: 1,000,000원*3회=	3,000	0	3,000
				2. 학생복지사업	16,000	2,000	14,000
				가. (복지)추석귀향버스, 농촌봉사활동 차량, 정수기 등 임차: 1식*16,000,000원=	16,000	2,000	14,000
				3. 학군단 교육비 지원	3,398	3,398	0
				가. (학군단)국내문화탐방 버스 임차료: 700,000원*2대=	1,400	1,400	0
				나. (학군단)정수기 및 비데 임차료: 18,500원*12월*9대=	1,998	1,998	0
				210-12 일반용역비	205,200	174,000	31,200
				1. 학생복지사업	120,000	140,000	△20,000
				가. (복지)백마대동제 축제 운영: 100,000,000원*1식=	100,000	100,000	0
				나. (복지)백마대동제 24시간 전문경호 용역: 1식*15,000,000원=	15,000	20,000	△5,000
				다. (복지)공동축제 진행: 1식*5,000,000원=	5,000	20,000	△15,000
				2. 학생자치활동	35,000	19,000	16,000
				가. (자치)학생자치기구 선거 전자투표 프로그램 개발: 1식*30,000,000원=	30,000	7,000	23,000
				나. (자치)동아리박람회 개최: 1식*5,000,000원=	5,000	12,000	△7,000
				3. 학군단 교육비 지원	15,000	15,000	0
				가. (학군단)해외문화탐방: 25명*600,000원=	15,000	15,000	0
				4. 2학생회관 리모델링에 따른 학생자치기구 이전사업	35,200	0	35,200
				가. 학생자치기구 왕복 이사: 22개*800,000원*2회=	35,200	0	35,200
			여비		14,000	27,500	△13,500
				220-01 국내여비	6,000	0	6,000
				1. 학생복지사업	2,000	0	2,000
				가. (복지)학생행사 관련 참석을 위한 여비: 1식*2,000,000원=	2,000	0	2,000
				2. 학생자치활동	4,000	0	4,000
				가. (자치)학생자치기구·소모임 외부 행사 참여 지원: 10회*200,000원=	2,000	0	2,000
				나. (자치)학생지도 업무 협의 출장 지원: 10회*200,000원=	2,000	0	2,000
				220-02 국외업무여비	8,000	27,500	△19,500
				1. 백마봉사단 운영	8,000	27,500	△19,500

과목				2020 연도		전년도 예산액	전년대비 증감
정책 사업	단위 사업	세부 사업	목	산출내역	예산액		
				가. (해외)봉사단 항공권 구입: 0원= 나. (해외)봉사단 답사 및 인솔 여비: 4,000,000원*2회=	0 8,000	25,000 2,500	△25,000 5,500
			업무추진비		23,400	29,400	△6,000
				230-01 사업추진비	1,500	1,500	0
				1. 학군단 교육비 지원	1,500	1,500	0
				가. (학군단)하계입영훈련 입소 격려: 150명*10,000원=	1,500	1,500	0
				230-02 관서업무추진비	21,900	27,900	△6,000
				1. 백마봉사단 운영	4,000	0	4,000
				가. (백마,해외)봉사 관련 회의 및 간담회 등: 400,000원*10회=	4,000	0	4,000
				2. 학생복지사업	5,000	0	5,000
				가. (복지)각종 학생행사 간식 및 다과 구입: 1식*5,000,000원=	5,000	0	5,000
				3. 학생자치활동	10,000	25,000	△15,000
				가. (자치)교학간담회 등 각종 행사 지원: 50회*100,000원=	5,000	25,000	△20,000
				나. (자치)학생담당자 간담회비: 10회*100,000원=	1,000	0	1,000
				다. (자치)학생지도 업무 협의를 위한 간담회비: 50회*80,000원=	4,000	0	4,000
				4. 학군단 교육비 지원	2,900	2,900	0
				가. (학군단)자치근무자 후보생 격려 및 간담회: 700,000원*2회=	1,400	1,400	0
				나. (학군단)체육대회 식음료비: 150명*5,000원*2회=	1,500	1,500	0
			보전금		9,900	5,000	4,900
				310-03 포상금	9,900	5,000	4,900
				1. 학생자치활동	9,900	5,000	4,900
				가. (자치)동아리평가제 우수동아리 포상: 1식*7,000,000원=	7,000	5,000	2,000
				나. (자치)공모전 시상금: 1식*2,900,000원=	2,900	0	2,900
			유형자산		12,100	12,100	0
				430-01 자산취득비	12,100	12,100	0
				1. 학생복지사업	5,000	0	5,000
				가. (복지)학생회관 집기 및 전산장비 구입 등: 1식*5,000,000원=	5,000	0	5,000
				2. 학생자치활동	5,000	10,000	△5,000
				가. (자치)학생자치기구 컴퓨터 등 교체: 1식*5,000,000원=	5,000	10,000	△5,000
				3. 학군단 교육비 지원	2,100	2,100	0
				가. (학군단)체력단련기구 구입: 2,100,000원*1대=	2,100	2,100	0

과목				2020 연도		전년도 예산액	전년대비 증감
정책 사업	단위 사업	세부 사업	목	산출내역	예산액		
			후생복지지원		398,000	508,000	△110,000
			인건비		0	2,700	△2,700
				110-04 일용임금	0	2,700	△2,700
				1. 학생상담센터 운영	0	2,700	△2,700
				가. (상담센터)시간제상담원 인건비: 0원=	0	2,700	△2,700
			운영비		394,000	491,050	△97,050
				210-01 일반수용비	20,000	24,970	△4,970
				1. 교내외 순환버스 운영	20,000	18,500	1,500
				가. (순환버스)안내판 및 홍보물 제작 및 부착: 10,000,000원*2학기=	20,000	18,500	1,500
				2. 장애학생지원센터 운영	0	1,370	△1,370
				가. (장애학생)사무용품 등 구입: 0원=	0	970	△970
				나. (장애학생)담당자 필수 연수 및 교육비: 0원=	0	400	△400
				3. 인권센터 운영	0	2,500	△2,500
				가. (인권센터)성고충 상담원 의무교육 및 직무관련 전문교육: 0원=	0	1,000	△1,000
				나. (인권센터)관련 물품 등 구입: 0원=	0	1,500	△1,500
				4. 학생상담센터 운영	0	2,600	△2,600
				가. (상담센터)사무용품 등 구입 및 수선: 0원=	0	1,000	△1,000
				나. (상담센터)홍보물품 구입 및 제작: 0원=	0	400	△400
				다. (상담센터)상담역량강화 교육참가비: 0원=	0	1,200	△1,200
				210-02 공공요금 및 제세	78,000	78,600	△600
				1. 대학종합보험 가입	78,000	78,000	0
				가. (대학보험)재학생 및 신입생: 25,000명*2,500원=	62,500	62,500	0
				나. (대학보험)운동부학생: 100명*80,000원=	8,000	8,000	0
				다. (대학보험)대학원수료연구생: 2,500명*3,000원=	7,500	7,500	0
				2. 장애학생지원센터 운영	0	100	△100
				가. (장애학생)협의회비 및 교육훈련비: 0원=	0	100	△100
				3. 인권센터 운영	0	200	△200
				가. (인권센터)각종 협의회비: 0원=	0	200	△200
				4. 학생상담센터 운영	0	300	△300
				가. (상담센터)협의회비 및 교육 참가비: 0원=	0	300	△300
				210-06 운영수당	0	7,180	△7,180
				1. 장애학생지원센터 운영	0	2,280	△2,280
				가. (장애학생)각종 프로그램 강사료: 0원=	0	2,280	△2,280
				2. 인권센터 운영	0	2,500	△2,500
				가. (인권센터)인권관련 프로그램 강사료: 0원=	0	1,600	△1,600
				나. (인권센터)위원회 외부위원 수당: 0원=	0	900	△900
				3. 학생상담센터 운영	0	2,400	△2,400

과목				2020 연도		전년도 예산액	전년대비 증감
정책 사업	단위 사업	세부 사업	목	산출내역	예산액		
				가. (상담센터)프로그램관련 강사료 및 자문료: 0원=	0	2,400	△2,400
				210-07 임차료	296,000	380,300	△84,300
				1. 교내외 순환버스 운영	296,000	378,500	△82,500
				가. (순환버스)순환버스 임차료: 37,000,000원*8월=	296,000	378,500	△82,500
				2. 장애학생지원센터 운영	0	1,000	△1,000
				가. (장애학생)진로 및 취업지원 프로그램 관련 임차료: 0원=	0	1,000	△1,000
				3. 학생상담센터 운영	0	800	△800
				가. (상담센터)정수기 임차료: 0원=	0	800	△800
			여비		0	2,500	△2,500
				220-01 국내여비	0	2,500	△2,500
				1. 장애학생지원센터 운영	0	700	△700
				가. (장애학생)업무협의 및 자료수집: 0원=	0	700	△700
				2. 인권센터 운영	0	1,300	△1,300
				가. (인권센터)업무협의 및 자료수집: 0원=	0	650	△650
				나. (인권센터)각종 협의회 및 교육 참석: 0원=	0	650	△650
				3. 학생상담센터 운영	0	500	△500
				가. (상담센터)업무협의 및 자료수집: 0원=	0	500	△500
			업무추진비		4,000	9,650	△5,650
				230-01 사업추진비	0	5,400	△5,400
				1. 장애학생지원센터 운영	0	3,300	△3,300
				가. (장애학생)각종 회의 및 행사경비: 0원=	0	3,300	△3,300
				2. 인권센터 운영	0	1,500	△1,500
				가. (인권센터)각종 위원회의 및 행사경비: 0원=	0	1,500	△1,500
				3. 학생상담센터 운영	0	600	△600
				가. (상담센터)각종 회의 및 간담회: 0원=	0	600	△600
				230-02 관서업무추진비	4,000	4,250	△250
				1. 교내외 순환버스 운영	4,000	3,000	1,000
				가. (순환버스)업무협의 및 간담회 경비: 400,000원*10회=	4,000	3,000	1,000
				2. 장애학생지원센터 운영	0	1,250	△1,250
				가. (장애학생)부서 업무협의 및 간담회 경비: 0원=	0	1,250	△1,250
			민간이전		0	100	△100
				320-05 일용직부담금	0	100	△100
				1. 학생상담센터 운영	0	100	△100
				가. (상담센터)시간제상담원 보험료 기관부담금: 0원=	0	100	△100
			유형자산		0	2,000	△2,000
				430-01 자산취득비	0	2,000	△2,000

과목				2020 연도		전년도 예산액	전년대비 증감
정책 사업	단위 사업	세부 사업	목	산출내역	예산액		
				1. 인권센터 운영	0	2,000	△2,000
				가. (인권센터)사무용 기기 구입: 0원=	0	2,000	△2,000
교육행정일반					28,900	27,400	1,500
	기관운영관리				28,900	27,400	1,500
		부서운영비			28,900	27,400	1,500
		인건비			1,200	0	1,200
			110-04 일용임금		1,200	0	1,200
			1. 시간제 인건비: 1명*600,000원*2개월=		1,200	0	1,200
		운영비			13,095	12,900	195
			210-01 일반수용비		3,545	4,000	△455
			1. 물품 구입, 제작 및 비품 수선:				
			1식*3,545,000원=		3,545	3,000	545
			2. 홍보물 인쇄 및 물품 등 제작: 0원=		0	400	△400
			3. 복사기 및 비품 수선비: 0원=		0	600	△600
			210-02 공공요금 및 제세		3,200	3,100	100
			1. 우편요금 및 세금 등 각종 부담금:				
			20,000원*10회=		200	100	100
			2. 각종 협의회비 및 교육참가:				
			600,000원*5회=		3,000	3,000	0
			210-05 특근매식비		3,700	4,200	△500
			1. 직원 특근매식비: 1식*3,700,000원=		3,700	4,200	△500
			210-06 운영수당		1,750	900	850
			1. 각종 위원회 등 외부위원 사례비:				
			175,000원*10회=		1,750	900	850
			210-07 임차료		900	700	200
			1. 정수기 임차료: 1식*900,000원=		900	700	200
		여비			7,200	7,200	0
			220-01 국내여비		7,200	7,200	0
			1. 업무협의 및 자료수집: 1식*7,200,000원=		7,200	6,900	300
			2. 관내출장: 0원=		0	300	△300
		업무추진비			6,355	6,300	55
			230-01 사업추진비		1,500	1,500	0
			1. 각종 회의 및 행사경비: 6회*250,000원=		1,500	1,500	0
			230-02 관서업무추진비		4,855	4,800	55
			1. 부서 업무협의 및 간담회 경비:				
			1식*4,855,000원=		4,855	4,800	55
		민간이전			50	0	50
			320-05 일용직부담금		50	0	50
			1. 시간제 기관부담금: 1명*25,000원*2개월=		50	0	50
		유형자산			1,000	1,000	0
			430-01 자산취득비		1,000	1,000	0
			1. 사무용 집기 등 구입: 1대*1,000,000원=		1,000	1,000	0

## 〈기획평가과〉

### 2. 대학 자체수입금 등 계정

(단위: 천원)

과목				2020 연도		전년도 예산액	전년대비 증감
정책 사업	단위 사업	세부 사업	목	산출내역	예산액		
합계					146,800	203,800	△57,000
교육행정일반					146,800	203,800	△57,000
	기획 및	교육협력관리			97,000	162,000	△65,000
		교육정책기획관리			15,000	22,000	△7,000
			운영비		5,820	7,800	△1,980
			210-01 일반수용비		4,620	5,850	△1,230
			1. 대학재정 관련 위원회 등 운영		2,000	2,050	△50
			가. 사업비 설명자료, 중기재정운용계획 등 인쇄: 4회*25부*20,000원=		2,000	2,050	△50
			2. 정책연구단 운영 지원		1,320	2,800	△1,480
			가. 업무용 소모품(사무용품, 토너, 복사용지 등) 구입: 2회*150,000원=		300	1,000	△700
			나. 회의자료 및 보고서 인쇄: 68권*15,000원=		1,020	1,800	△780
			3. 정부재정지원사업총괄추진단 운영		1,300	1,000	300
			가. 업무용 사무용품 구입 등: 10회*100,000원=		1,000	200	800
			나. 각종 회의자료 등 인쇄: 2회*150,000원=		300	800	△500
			210-02 공공요금 및 제세		200	900	△700
			1. 정책연구단 운영 지원		200	600	△400
			가. 업무 관련 협의회 참가 등: 1회*200,000원=		200	600	△400
			2. 정부재정지원사업총괄추진단 운영		0	300	△300
			가. 각종 포럼 및 협의회 참가 등: 0원=		0	300	△300
			210-06 운영수당		1,000	1,050	△50
			1. 대학재정 관련 위원회 등 운영		400	450	△50
			가. 위원회 참석수당 또는 사례비: 1명*2회*200,000원=		400	450	△50
			2. 정책연구단 운영 지원		600	600	0
			가. 현안 업무 외부전문가 자문료: 1명*3회*200,000원=		600	600	0
			여비		480	1,200	△720
			220-01 국내여비		480	1,200	△720
			1. 정책연구단 운영 지원		280	1,000	△720
			가. 유관기관 방문 및 자료수집: 7명*40,000원=		280	1,000	△720

과목				2020 연도		전년도 예산액	전년대비 증감
정책 사업	단위 사업	세부 사업	목	산출내역	예산액		
				2. 정부재정지원사업총괄추진단 운영	200	200	0
				가. 업무관련 자료수집 및 유관기관 협의 등: 2회*100,000원=	200	200	0
			업무추진비		8,700	13,000	△4,300
				230-01 사업추진비	8,700	13,000	△4,300
				1. 열린대학문화 구현	0	2,000	△2,000
				가. 점프 포럼 개최 중식: 0원=	0	2,000	△2,000
				2. 대학재정 관련 위원회 등 운영	600	2,500	△1,900
				가. 각종 재정 관련 위원회 개최 및 다과 구입: 2회*300,000원=	600	2,500	△1,900
				3. 정책연구단 운영 지원	4,600	5,000	△400
				가. 현안업무 간담회 개최 및 다과 구입 등: 23회*200,000원=	4,600	5,000	△400
				4. 정부재정지원사업총괄추진단 운영	3,500	3,500	0
				가. 간담회 개최 및 다과 구입 등: 35회*100,000원=	3,500	3,500	0
			대학평가		60,000	120,000	△60,000
			운영비		19,900	99,800	△79,900
				210-01 일반수용비	11,900	94,000	△82,100
				1. 대학평가사업 지원	6,900	94,000	△87,100
				가. 2019학년도 학문분야평가 우수학과 상패 구입: 12개학과*200,000원=	2,400	8,000	△5,600
				나. 대,내외 평가보고서 및 편람 인쇄 등: 120권*30,000원=	3,600	86,000	△82,400
				다. 평가관련 소모품 구입: 9회*100,000원=	900	0	900
				2. 2021년 대학 기본역량 진단 대비	5,000	0	5,000
				가. 편람, 보고서 등 인쇄: 1식*5,000,000원=	5,000	0	5,000
				210-02 공공요금 및 제세	6,000	5,800	200
				1. 대학평가사업 지원	6,000	5,800	200
				가. 3주기 기관인증 평가협의회비 등: 2명*2회*500,000원=	2,000	3,800	△1,800
				나. 국외 평가 관련협의회 참가비(랭킹포럼, THE summit, QS APPLE 등): 4명*2회*500,000원=	4,000	2,000	2,000
				210-06 운영수당	2,000	0	2,000
				1. 2021년 대학 기본역량 진단 대비	2,000	0	2,000
				가. 외부 전문가 자문료: 10명*200,000원=	2,000	0	2,000
			여비		14,100	13,200	900
				220-01 국내여비	4,100	1,200	2,900
				1. 대학평가사업 지원	2,600	1,200	1,400
				가. 평가 관련 업무 협의 및 자료 수집: 13회*200,000원=	2,600	1,200	1,400

과목				2020 연도		전년도 예산액	전년대비 증감
정책 사업	단위 사업	세부 사업	목	산출내역	예산액		
				2. 2021년 대학 기본역량 진단 대비	1,500	0	1,500
				가. 타 대학 벤치마킹 및 자료수집: 10회*150,000원=	1,500	0	1,500
				220-02 국외업무여비	10,000	12,000	△2,000
				1. 대학평가사업 지원	10,000	12,000	△2,000
				가. 대외평가개선을 위한 국제컨퍼런스 참가 및 홍보: 4명*2,500,000원=	10,000	12,000	△2,000
			업무추진비		9,000	7,000	2,000
				230-01 사업추진비	9,000	7,000	2,000
				1. 대학평가사업 지원	7,500	7,000	500
				가. 기관인증대학모니터링평가 및 각종 평가관련 업무 추진: 25회*300,000원=	7,500	7,000	500
				2. 2021년 대학 기본역량 진단 대비	1,500	0	1,500
				가. 위원회 회의 개최에 따른 중,석식비: 10회*150,000원=	1,500	0	1,500
			보전금		17,000	0	17,000
				310-03 포상금	17,000	0	17,000
				1. 대학평가사업 지원	17,000	0	17,000
				가. 2019년도 학문분야평가 우수학과 시상금: 1회*17,000,000원=	17,000	0	17,000
			교육정책홍보		2,000	0	2,000
			운영비		1,700	0	1,700
				210-01 일반수용비	1,700	0	1,700
				1. 대학 요람 발간	1,700	0	1,700
				가. 대학 요람 인쇄 제작: 170부*10,000원=	1,700	0	1,700
			업무추진비		300	0	300
				230-01 사업추진비	300	0	300
				1. 대학 요람 발간	300	0	300
				가. 요람발간 업무협의 등: 2회*150,000원=	300	0	300
			교육협력관리		20,000	20,000	0
			운영비		5,000	5,200	△200
				210-01 일반수용비	3,000	3,200	△200
				1. 지역연계 등 대학 협력사업 추진	3,000	3,200	△200
				가. 협력사업 회의·홍보자료인쇄 등: 1식*3,000,000원=	3,000	3,200	△200
				210-02 공공요금 및 제세	1,000	2,000	△1,000
				1. 지역연계 등 대학 협력사업 추진	1,000	2,000	△1,000
				가. 협의회비(부총장, 처장 등) 등: 2회*500,000원=	1,000	2,000	△1,000
				210-06 운영수당	1,000	0	1,000
				1. 지역연계 등 대학 협력사업 추진	1,000	0	1,000
				가. 외부 전문가 자문료: 5명*200,000원=	1,000	0	1,000

과목				2020 연도		전년도 예산액	전년대비 증감
정책 사업	단위 사업	세부 사업	목	산출내역	예산액		
			여비		3,000	4,800	△1,800
				220-01 국내여비	3,000	4,800	△1,800
				1. 지역연계 등 대학 협력사업 추진	3,000	4,800	△1,800
				가. 업무협의 및 자료수집: 3명*10회*100,000원=	3,000	4,800	△1,800
			업무추진비		10,000	10,000	0
				230-01 사업추진비	10,000	10,000	0
				1. 지역연계 등 대학 협력사업 추진	10,000	10,000	0
				가. 유관기관과의 업무협의: 40회*250,000원=	10,000	10,000	0
			유형자산		2,000	0	2,000
				430-01 자산취득비	2,000	0	2,000
				1. 지역연계 등 대학 협력사업 추진	2,000	0	2,000
				가. 책상, 컴퓨터 등 집기류 구입: 1식*2,000,000원=	2,000	0	2,000
		기관운영관리			49,800	41,800	8,000
		기관공통운영			23,000	15,000	8,000
			운영비		22,550	13,000	9,550
				210-01 일반수용비	2,550	13,000	△10,450
				1. 시설·공간조정위원회 운영	2,550	3,000	△450
				가. 사무용품 구입: 1회*300,000원=	300	1,000	△700
				나. 전수조사 위탁수수료: 1회*2,250,000원=	2,250	2,000	250
				2. 제18대 총장 업무기록집 발간	0	10,000	△10,000
				가. 총장 업무기록집 인쇄: 0원=	0	10,000	△10,000
				210-12 일반용역비	20,000	0	20,000
				1. 시설·공간조정위원회 운영	20,000	0	20,000
				가. 학내 리모델링 이전비용: 1회*20,000,000원=	20,000	0	20,000
			업무추진비		450	2,000	△1,550
				230-01 사업추진비	450	2,000	△1,550
				1. 시설·공간조정위원회 운영	450	2,000	△1,550
				가. 시설공간조정위원회 개최 및 다과 구입: 3회*150,000원=	450	2,000	△1,550
		부서운영비			26,800	26,800	0
			운영비		14,830	10,950	3,880
				210-01 일반수용비	7,100	4,100	3,000
				1. 복사용지, 사무용품 구입 등: 9회*500,000원=	4,500	2,000	2,500
				2. 각종 회의자료 등 인쇄: 2회*700,000원=	1,400	2,000	△600
				3. 사무용 비품 수선: 2회*600,000원=	1,200	100	1,100
				210-02 공공요금 및 제세	2,420	2,440	△20
				1. 팩스 사용료 등: 12월*20,000원=	240	240	0
				2. 각종 기획평가관련 협의회 참가 등: 4회*500,000원=	2,000	2,000	0

과목				2020 연도		전년도 예산액	전년대비 증감
정책 사업	단위 사업	세부 사업	목	산출내역	예산액		
				3. 여행자보험가입 등 각종 보험료 납부: 2회*90,000원=	180	200	△20
				210-05 특근매식비	3,600	2,700	900
				1. 직원 특근매식비: 10명*5일*12월*6,000원=	3,600	2,700	900
				210-06 운영수당	450	450	0
				1. 각종 위원회 참석수당 및 사례비, 자문료: 3회*150,000원=	450	450	0
				210-07 임차료	1,260	1,260	0
				1. 부서 및 부속실 정수기 임차료: 12월*105,000원=	1,260	1,260	0
			여비		4,970	4,850	120
				220-01 국내여비	4,970	4,850	120
				1. 업무협의 및 자료수집: 71회*70,000원=	4,970	4,850	120
			업무추진비		4,000	8,000	△4,000
				230-02 관서업무추진비	4,000	8,000	△4,000
				1. 현안 업무 추진을 위한 간담회: 10명*20회*20,000원=	4,000	8,000	△4,000
			유형자산		3,000	3,000	0
				430-01 자산취득비	3,000	3,000	0
				1. 사무용 집기 구입: 1식*3,000,000원=	3,000	3,000	0

## 〈대외협력팀〉

### 2. 대학 자체수입금 등 계정

(단위: 천원)

과목				2020 연도		전년도 예산액	전년대비 증감
정책 사업	단위 사업	세부 사업	목	산출내역	예산액		
합계					254,700	309,200	△54,500
교육행정일반					254,700	309,200	△54,500
	기획 및 교육협력관리				233,500	288,000	△54,500
		교육정책홍보			190,500	245,000	△54,500
			운영비		177,300	208,170	△30,870
				210-01 일반수용비	134,190	157,500	△23,310
				1. 홍보물발간 및 자료수집	76,000	89,300	△13,300
				가. 각종 홍보물 인쇄물 제작 및 소모품구입, 웹 접근성 심사비, 전광판 점검 수수료): 4분기*19,000,000원=	76,000	89,300	△13,300
				2. 대언론사관련업무	47,490	53,000	△5,510
				가. 홍보용 정기신문 구독료 및 언론사 창간 및 협찬광고료: 4분기*11,872,500원=	47,490	53,000	△5,510
				3. 학생홍보대사운영	7,400	9,000	△1,600
				가. 캠퍼스투어 기념품 및 각종인쇄물 제작 등: 4회*1,850,000원=	7,400	9,000	△1,600
				4. 온.오프라인 홍보 다각화	3,300	6,200	△2,900
				가. 온라인콘텐츠 홍보를 위한 기념품제작 및 사진 공모전 관련 행사용품 제작 및 구입: 5회*660,000원=	3,300	6,200	△2,900
				210-02 공공요금 및 제세	2,210	3,100	△890
				1. 홍보물발간 및 자료수집	2,000	3,000	△1,000
				가. 2020년도 달력 우편발송요금: 1식*2,000,000원=	2,000	3,000	△1,000
				2. 대언론사관련업무	110	0	110
				가. 출입기자실 등 유선방송 수신료: 1년*110,000원=	110	0	110
				3. 학생홍보대사운영	100	100	0
				가. 한국대학 홍보대사연합 연회비 납부: 50,000원*2회=	100	100	0
			210-03 피복비	7,000	10,000	△3,000	
1. 학생홍보대사운영	7,000	10,000	△3,000				
가. 제17기 학생홍보대사 단체복 등 구입: 20명*350,000원=	7,000	10,000	△3,000				
210-06 운영수당	2,500	3,450	△950				
1. 학생홍보대사운영	2,500	3,450	△950				

과목				2020 연도		전년도 예산액	전년대비 증감
정책 사업	단위 사업	세부 사업	목	산출내역	예산액		
				가. 홍보대사 선발 및 교육강사료 지급: 1회*2,500,000원=	2,500	3,450	△950
				210-09 시설장비유지비	2,000	0	2,000
				1. 온.오프라인 홍보 다각화	2,000	0	2,000
				가. 유지보수-정문 전광판/카메라 수리: 2회*1,000,000원=	2,000	0	2,000
				210-12 일반용역비	0	10,000	△10,000
				1. 온.오프라인 홍보 다각화	0	10,000	△10,000
				가. 대학전경촬영 및 홍보사진촬영: 0원=	0	10,000	△10,000
				210-13 관리용역비	29,400	24,120	5,280
				1. 홍보물발간 및 자료수집	18,000	24,120	△6,120
				가. 각종용역 유지보수비 지급: 4분기*4,500,000원=	18,000	24,120	△6,120
				2. 온.오프라인 홍보 다각화	11,400	0	11,400
				가. 각종 유지보수비: 12개월*950,000원=	11,400	0	11,400
			여비		1,000	3,500	△2,500
				220-01 국내여비	1,000	3,500	△2,500
				1. 홍보물발간 및 자료수집	0	1,500	△1,500
				가. 홍보물발간 및 자료수집을 위한 출장: 0원=	0	1,500	△1,500
				2. 학생홍보대사운영	1,000	1,000	0
				가. 한국대학 홍보대사 회의참석 및 타 대학 자료수집: 2명*100,000원*5회=	1,000	1,000	0
				3. 온.오프라인 홍보 다각화	0	1,000	△1,000
				가. 온라인 콘텐츠기획·개발을 위한 출장: 0원=	0	1,000	△1,000
			업무추진비		12,200	23,580	△11,380
				230-02 관서업무추진비	12,200	23,580	△11,380
				1. 홍보물발간 및 자료수집	0	2,080	△2,080
				가. 홍보물발간 간담회 개최: 0원=	0	2,080	△2,080
				2. 대언론사관련업무	8,400	17,000	△8,600
				가. 원활한 업무수행을 위한 취재지원 간담회, 언론위원회 간담회 개최: 42회*200,000원=	8,400	17,000	△8,600
				3. 학생홍보대사운영	3,000	3,000	0
				가. 홍보대사운영 및 업무개선 간담회 개최: 10명*30,000원*10회=	3,000	3,000	0
				4. 온.오프라인 홍보 다각화	800	1,500	△700
				가. 온라인 콘텐츠기획·개발을 위한 간담회개최: 8회*100,000원=	800	1,500	△700
			보전금		0	2,300	△2,300
				310-03 포상금	0	2,300	△2,300
				1. 온.오프라인 홍보 다각화	0	2,300	△2,300
				가. 사진공모전 시상금 지급: 0원=	0	2,300	△2,300
			유형자산		0	7,450	△7,450

과목				2020 연도		전년도 예산액	전년대비 증감
정책 사업	단위 사업	세부 사업	목	산출내역	예산액		
				430-01 자산취득비	0	7,450	△7,450
				1. 학생홍보대사운영	0	3,450	△3,450
				가. 업무용 컴퓨터 및 모니터구입: 0원=	0	3,450	△3,450
				2. 온.오프라인 홍보 다각화	0	4,000	△4,000
				가. 온라인 콘텐츠 제작 물품구입: 0원=	0	4,000	△4,000
		교육협력관리			43,000	43,000	0
			운영비		28,100	27,360	740
				210-01 일반수용비	25,350	17,110	8,240
				1. 대외협력업무추진	23,850	17,110	6,740
				가. 사무용품 행사용 인쇄물, 대외기관 홍보용 기념품제작, 전산소모품구입 등: 1년*23,850,000원=	23,850	17,110	6,740
				2. 사회봉사센터운영	1,500	0	1,500
				가. 사무용품 등 구입: 3회*500,000원=	1,500	0	1,500
				210-02 공공요금 및 제세	1,650	2,000	△350
				1. 대외협력업무추진	1,650	2,000	△350
				가. 전국대학 홍보협의회 참가비: 3명*550,000원=	1,650	2,000	△350
				210-06 운영수당	0	7,500	△7,500
				1. 대외협력업무추진	0	7,500	△7,500
				가. 위원회 운영수당 지급: 0원=	0	7,500	△7,500
				210-07 임차료	1,100	750	350
				1. 대외협력업무추진	500	390	110
				가. 정수기 렌탈요금: 1식*500,000원=	500	390	110
				2. 사회봉사센터운영	600	360	240
				가. 정수기 임차료: 12개월*50,000원=	600	360	240
			여비		2,500	3,640	△1,140
				220-01 국내여비	2,500	3,640	△1,140
				1. 대외협력업무추진	2,000	3,000	△1,000
				가. 대외협력업무추진 및 위원회 운영을 위한 각종 회의참석: 20회*100,000원=	2,000	3,000	△1,000
				2. 사회봉사센터운영	500	640	△140
				가. 봉사활동 현장지원 및 자료수집: 5회*100,000원=	500	640	△140
			업무추진비		12,400	12,000	400
				230-02 관서업무추진비	12,400	12,000	400
				1. 대외협력업무추진	12,000	10,000	2,000
				가. 대외협력추진위원회 및 대외기관 협약체결 회의개최: 24회*500,000원=	12,000	10,000	2,000
				2. 사회봉사센터운영	400	2,000	△1,600
				가. 봉사활동 회의 및 업무협의: 4회*100,000원=	400	2,000	△1,600

과목				2020 연도		전년도 예산액	전년대비 증감
정책 사업	단위 사업	세부 사업	목	산출내역	예산액		
		기관운영관리			21,200	21,200	0
		부서운영비			21,200	21,200	0
			운영비		11,200	7,800	3,400
				210-01 일반수용비	10,000	6,000	4,000
				1. 대외협력팀 부서운영	10,000	6,000	4,000
				가. 각종사무용품, 전산소모품, 서식 자료집 인쇄: 4회*2,500,000원=	10,000	6,000	4,000
				210-02 공공요금 및 제세	0	108	△108
				1. 대외협력팀 부서운영	0	108	△108
				가. 출입기자실 등 유선방송 수신료: 0원=	0	108	△108
				210-05 특근매식비	600	0	600
				1. 대외협력팀 부서운영	600	0	600
				가. 특근매식비: 1년*600,000원=	600	0	600
				210-07 임차료	600	576	24
				1. 대외협력팀 부서운영	600	576	24
				가. 부서 정수기 렌탈료: 12월*50,000원=	600	576	24
				210-11 복리후생비	0	1,116	△1,116
				1. 대외협력팀 부서운영	0	1,116	△1,116
				가. 특근매식비: 0원=	0	1,116	△1,116
			여비		3,000	4,400	△1,400
				220-01 국내여비	3,000	4,400	△1,400
				1. 대외협력팀 부서운영	3,000	4,400	△1,400
				가. 홍보 업무협의 및 자료수집: 3명*100,000원*10회=	3,000	4,400	△1,400
			업무추진비		3,000	9,000	△6,000
				230-02 관서업무추진비	3,000	9,000	△6,000
				1. 대외협력팀 부서운영	3,000	9,000	△6,000
				가. 각종회의 및 업무협의 간담회 개최, 회의지원 및 내방객을 위한 다과구입: 10회*300,000원=	3,000	9,000	△6,000
			유형자산		4,000	0	4,000
				430-01 자산취득비	4,000	0	4,000
				1. 대외협력팀 부서운영	4,000	0	4,000
				가. 의자, 컴퓨터 및 사무집기 구입: 1식*4,000,000원=	4,000	0	4,000

## 〈정보분석센터〉

### 2. 대학 자체수입금 등 계정

(단위: 천원)

과목				2020 연도		전년도 예산액	전년대비 증감
정책 사업	단위 사업	세부 사업	목	산출내역	예산액		
합계					29,000	35,000	△6,000
교육행정일반					29,000	35,000	△6,000
	기획 및	교육협력관리			24,000	30,000	△6,000
		대학평가			24,000	30,000	△6,000
			운영비		16,280	18,000	△1,720
			210-01 일반수용비		14,280	16,000	△1,720
			1. 사무용품 및 전산소모품, 복사용지 등 구입: 200,000원*5회=		1,000	2,000	△1,000
			2. 통계연보, CNU 대학생활조사 결과 보고서 등 인쇄: 1,600,000원*4회=		6,400	7,200	△800
			3. 대학생활조사 등 설문조사 분석 및 보고서 작성 위탁수수료: 688,000원*1명*10회=		6,880	6,800	80
			210-02 공공요금 및 제세		2,000	2,000	0
			1. 업무관련 협의회 참가비 납부: 500,000원*2명*2회=		2,000	2,000	0
			여비		1,600	2,000	△400
			220-01 국내여비		1,600	2,000	△400
			1. 업무관련 교육 및 회의 참석: 100,000원*2명*8회=		1,600	2,000	△400
			업무추진비		3,600	8,000	△4,400
			230-01 사업추진비		3,600	8,000	△4,400
			1. 교육통계, 정보공시, 위원회 등 회의비: 300,000원*12회=		3,600	8,000	△4,400
			유형자산		2,520	2,000	520
			430-01 자산취득비		2,520	2,000	520
			1. 사무실 집기류 등 구입: 2,520,000원*1회=		2,520	2,000	520
	기관운영관리				5,000	5,000	0
		부서운영비			5,000	5,000	0
			운영비		3,780	3,000	780
			210-01 일반수용비		1,740	960	780
			1. 사무용품 및 전산소모품, 복사용지 등 구입: 290,000원*6회=		1,740	960	780
			210-05 특근매식비		1,080	1,080	0
			1. 직원 특근매식비: 6,000원*60일*3명=		1,080	1,080	0
			210-07 임차료		960	960	0

과목				2020 연도		전년도 예산액	전년대비 증감
정책 사업	단위 사업	세부 사업	목	산출내역	예산액		
				1. 정수기 렌탈료: 80,000원*12월=	960	960	0
			여비		500	200	300
				220-01 국내여비	500	200	300
				1. 업무협의 및 자료수집 등: 100,000원*5회=	500	200	300
			업무추진비		720	1,800	△1,080
				230-02 관서업무추진비	720	1,800	△1,080
				1. 유관기관 업무회의 및 간담회: 240,000원*3회=	720	1,800	△1,080

## 〈총 무 과〉

### 2. 대학 자체수입금 등 계정

(단위: 천원)

과목				2020 연도		전년도 예산액	전년대비 증감
정책 사업	단위 사업	세부 사업	목	산출내역	예산액		
합계					2,905,341	3,009,600	△104,259
유아교육					500,000	500,000	0
	어린이집운영				500,000	500,000	0
		어린이집운영			500,000	500,000	0
			운영비		500,000	500,000	0
				210-02 공공요금 및 제세	500,000	500,000	0
				1. 직장어린이집 운영: 500,000,000원*1식=	500,000	500,000	0
인적자원운용					505,800	611,000	△105,200
	교직원역량강화				446,600	537,000	△90,400
		직원역량강화			446,600	537,000	△90,400
			운영비		321,600	337,000	△15,400
				210-01 일반수용비	272,600	284,000	△11,400
				1. Best-HRD	210,000	220,000	△10,000
				가. 자기주도학습 직원역량개발비:	210,000	215,000	△5,000
				210,000,000원*1식=			
				나. 직원 직무교육훈련비	0	5,000	△5,000
				1) 직원 직무교육훈련비: 0원=	0	5,000	△5,000
				2. CNU 아카데미	62,600	14,000	48,600
				가. 맞춤형외국어 지원 등: 0원=	0	6,000	△6,000
				나. 직원 교육훈련비(외부, 상시학습강화 등):	28,000	3,000	25,000
				200,000원*140명=			
				다. 교육 교재비 및 교육운영 소모품 구입 등:	4,600	5,000	△400
				1,150,000원*4회=			
				라. 공로연수자 교육훈련비: 2,000,000원*15회=	30,000	0	30,000
				3. 직장 교육 및 직원 연수	0	50,000	△50,000
				가. 직원 직무교육훈련비: 0원=	0	20,000	△20,000
				나. 공로연수자 교육훈련비: 0원=	0	30,000	△30,000
				210-06 운영수당	10,000	13,000	△3,000
				1. Best-HRD	0	3,000	△3,000
				가. 강사 및 각종 심사위원 수당 등: 0원=	0	3,000	△3,000
				2. CNU 아카데미	10,000	10,000	0
				가. 직장교육, 직무-정보화교육 강사로 등:	10,000	10,000	0
				500,000원*20명=			
				210-12 일반용역비	14,000	13,000	1,000
				1. CNU 아카데미	14,000	13,000	1,000
				가. 교육 용역비	0	13,000	△13,000

과목				2020 연도		전년도 예산액	전년대비 증감
정책 사업	단위 사업	세부 사업	목	산출내역	예산액		
				1) 독서통신 등: 0원= 2) 맞춤형 연수 등: 0원= 나. CNU 아카데미 교육용역(독서통신 등): 7,000,000원*2회=	0 0 14,000	9,000 4,000 0	△9,000 △4,000 14,000
				210-14 기타운영비	25,000	27,000	△2,000
				1. Best-HRD	25,000	27,000	△2,000
				가. 부서평가 우수부서 포상금: 25,000,000원*1식=	25,000	27,000	△2,000
			여비		108,000	126,000	△18,000
				220-01 국내여비	30,000	30,000	0
				1. CNU 아카데미	30,000	0	30,000
				가. 직원 외부 교육훈련 여비: 125,000원*160명=	20,000	0	20,000
				나. 승진자과정 등 교육여비: 2,000,000원*5명=	10,000	0	10,000
				2. 직장 교육 및 직원 연수	0	30,000	△30,000
				가. 직원직무교육여비: 0원=	0	20,000	△20,000
				나. 승진자과정 등 교육여비: 0원=	0	10,000	△10,000
				220-02 국외업무여비	78,000	96,000	△18,000
				1. 직원장단기국내외훈련	78,000	96,000	△18,000
				가. 글로벌 역량 강화 연수: 3,250,000원*12명*2회=	78,000	96,000	△18,000
			업무추진비		17,000	74,000	△57,000
				230-01 사업추진비	17,000	74,000	△57,000
				1. Best-HRD	5,000	50,000	△45,000
				가. 부서평가 운영경비: 0원=	0	40,000	△40,000
				나. 조직활성화 간담회 등: 200,000원*10회=	2,000	5,000	△3,000
				다. 신규전입 멘토링 운영: 300,000원*5팀*2회=	3,000	5,000	△2,000
				2. CNU 아카데미	10,000	20,000	△10,000
				가. 회의비	10,000	10,000	0
				1) 직무역량 강화 관련 간담회 등: 250,000원*40회=	10,000	5,000	5,000
				2) CNU아카데미 운영: 0원=	0	5,000	△5,000
				나. 나라사랑 안보체험 교육: 0원=	0	10,000	△10,000
				3. 직원장단기국내외훈련	2,000	4,000	△2,000
				가. 회의비	2,000	4,000	△2,000
				1) 국내외 연수 관련 간담회: 250,000원*8회=	2,000	4,000	△2,000
			교직원인사관리		27,200	34,000	△6,800
			직원인사관리		27,200	34,000	△6,800
			운영비		27,200	34,000	△6,800
				210-14 기타운영비	27,200	34,000	△6,800

과목				2020 연도		전년도 예산액	전년대비 증감
정책 사업	단위 사업	세부 사업	목	산출내역	예산액		
				1. 근속자 시상경비(직원): 200,000원*40명-300,000원=	7,700	12,000	△4,300
				2. 정년퇴임자 부상(직원): 500,000원*25명-2,000,000원=	10,500	11,000	△500
				3. 특별공적 및 총장표창(직원): 500,000원*22명-2,000,000원=	9,000	11,000	△2,000
		교직원단체관리			32,000	40,000	△8,000
		직원단체관리			32,000	40,000	△8,000
			운영비		13,296	14,000	△704
				210-01 일반수용비	13,296	14,000	△704
				1. 소모품비	13,296	14,000	△704
				가. 정기총회, 등반대회 등 각종 행사경비: 9,000,000원*1식=	9,000	10,000	△1,000
				나. 공무원노조 각종행사용품 구입: 4,296,000원*1회=	4,296	4,000	296
			업무추진비		14,724	20,200	△5,476
				230-01 사업추진비	14,724	20,200	△5,476
				1. 회의비	8,564	11,700	△3,136
				가. 직원협의회 이사회 등 각종 회의 간담회: 200,000원*20회=	4,000	5,700	△1,700
				나. 공무원노조 직원역량회의 간담회: 200,000원*20회=	4,000	6,000	△2,000
				다. 대학노조 집행부 간담회: 282,000원*2회=	564	0	564
				2. 행사경비	6,160	8,500	△2,340
				가. 등반대회 등 각종 행사경비: 10,000원*556명=	5,560	7,500	△1,940
				나. 공무원직장협의회 임원 워크숍 개최: 600,000원*1회=	600	1,000	△400
			유형자산		3,980	5,800	△1,820
				430-01 자산취득비	3,980	5,800	△1,820
				1. 사무용 집기	3,980	5,800	△1,820
				가. 대학노조 사무용 집기 구입: 2,380,000원*1회=	2,380	3,680	△1,300
				나. 공무원노조 사무실 사무용 집기 구입: 1,600,000원*1회=	1,600	2,120	△520
교육행정일반					1,899,541	1,898,600	941
		기관운영관리			1,899,541	1,898,600	941
			기관공통운영		1,860,291	1,866,100	△5,809
			인건비		58,565	89,204	△30,639
				110-04 일용임금	58,565	89,204	△30,639
				1. 정심화국제문화회관 운영	45,605	71,304	△25,699
				가. 냉난방 및 행사보조원 일용임금: 8,590원*12월*10명*44시간+249,000원=	45,605	71,304	△25,699

과목				2020 연도		전년도 예산액	전년대비 증감
정책 사업	단위 사업	세부 사업	목	산출내역	예산액		
				2. 임해수련원 운영	12,960	17,900	△4,940
				가. 일용주간근무: 90,000원*100회=	9,000	13,500	△4,500
				나. 일용야간근무: 110,000원*36회=	3,960	4,400	△440
			운영비		1,750,526	1,606,696	143,830
				210-01 일반수용비	84,470	73,016	11,454
				1. 기록관 운영	3,000	3,000	0
				가. 향균 및 방충제 구입: 250,000원*4회=	1,000	1,000	0
				나. 보존용품 및 소모품 구입: 500,000원*4회=	2,000	2,000	0
				2. 정심화국제문화회관 운영	25,930	24,636	1,294
				가. 사무용품 및 위생용품 구입: 553,000원*2회+1,000,000*3회=	4,106	5,636	△1,530
				나. 건축물 수선 유지보수용 자재 구입: 1,500,000원*2회=	3,000	7,500	△4,500
				다. 기계장치 수선 유지보수용 자재 구입: 1,500,000원*2회=	3,000	7,000	△4,000
				라. 비품 수선비 인쇄 및 지급수수료 등: 0원=	0	4,500	△4,500
				마. 청소용품 및 잡자재 구입: 1,650,000원*4월=	6,600	0	6,600
				바. 대덕홀 원탁보 세탁료: 4,400원*40장*2회*12개월=	4,224	0	4,224
				사. 사무용품기기 등 비품 수선비: 2,000,000원*1식=	2,000	0	2,000
				아. 주차료 및 각종 지급 수수료 등: 1,500,000원*2회=	3,000	0	3,000
				3. 주차관리 운영	38,000	20,000	18,000
				가. 각종 주차권 제작 등: 32,000,000원*1식=	32,000	8,000	24,000
				나. 주차관리 행정 및 전산 소모품 구매: 4,000,000원*1식=	4,000	2,000	2,000
				다. 주차 및 교통안내판, 교통안전 홍보물 제작: 2,000,000원*1식=	2,000	10,000	△8,000
				4. 임해수련원 운영	12,440	20,280	△7,840
				가. 객실소모품 구입: 300,000원*5회=	1,500	1,500	0
				나. 청소용품구입비: 300,000원*3회=	900	1,500	△600
				다. 화장지 구입비: 800,000원*2회=	1,600	4,000	△2,400
				라. 침구류 구입비: 1,200,000원*1식=	1,200	2,100	△900
				마. 방향제 구입비: 11,000원*80회=	880	800	80
				바. 정수기 유지 관리비: 0원=	0	1,500	△1,500
				사. 방역소독비: 170,000원*12회=	2,040	1,920	120
				아. 생활폐기물(종량제봉투): 1,020,000원*2회=	2,040	4,800	△2,760
				자. 전기시설 안전관리비: 190,000원*12회=	2,280	2,160	120
				5. 차량유지관리	5,100	5,100	0
				가. 공용차량 세차: 30,000원*9대*10회=	2,700	2,700	0

과목				2020 연도		전년도 예산액	전년대비 증감
정책 사업	단위 사업	세부 사업	목	산출내역	예산액		
				나. 고속도로 통행료: 200,000원*12개월=	2,400	2,400	0
				210-02 공공요금 및 제세	32,620	69,580	△36,960
				1. 정심화국제문화회관 운영	1,200	1,000	200
				가. 영업배상책임보험: 1,200,000원*1식=	1,200	1,000	200
				2. 주차관리 운영	0	25,000	△25,000
				가. 신용카드 가맹 수수료: 0원=	0	24,000	△24,000
				나. 신용카드용 인터넷 수수료(대덕, 보운): 0원=	0	1,000	△1,000
				3. 임해수련원 운영	26,820	38,980	△12,160
				가. 전기요금: 1,000,000원*12회=	12,000	24,000	△12,000
				나. 상하수도 요금: 650,000원*12회=	7,800	7,800	0
				다. 전화요금: 160,000원*12회=	1,920	1,920	0
				라. 케이블TV시청료: 400,000원*12회=	4,800	4,800	0
				마. 위험물관리자협의회비: 100,000원*1회=	100	100	0
				바. 수련원 협의회비: 100,000원*2회=	200	360	△160
				4. 차량유지관리	4,600	4,600	0
				가. 자동차세: 200,000원*13대=	2,600	2,600	0
				나. 차량 환경개선부담금: 400,000원*2회=	800	800	0
				다. 자동차(정기, 종합) 검사료: 120,000원*10대=	1,200	1,200	0
				210-03 피복비	5,800	9,000	△3,200
				1. 정심화국제문화회관 운영	1,200	1,000	200
				가. 교통통제 근로학생 근무복 지원: 120,000원*10명=	1,200	1,000	200
				2. 주차관리 운영	3,000	6,400	△3,400
				가. 현장근로자 피복 구매: 200,000원*15명=	3,000	6,400	△3,400
				3. 임해수련원 운영	1,600	1,600	0
				가. 종사원 근무복: 200,000원*2회*4명=	1,600	1,600	0
				210-05 특근매식비	7,776	17,640	△9,864
				1. 정심화국제문화회관 운영	7,776	8,640	△864
				가. 특근매식비: 6명*6,000원*18일*12월=	7,776	8,640	△864
				2. 주차관리 운영	0	9,000	△9,000
				가. 주차관제원 특근매식비: 0원=	0	9,000	△9,000
				210-07 임차료	1,500	0	1,500
				1. 임해수련원 운영	1,500	0	1,500
				가. 정수기 유지 관리비: 500,000원*3회=	1,500	0	1,500
				210-08 유류비	42,000	45,000	△3,000
				1. 임해수련원 운영	12,000	30,000	△18,000
				가. 객실난방등유: 6,000,000원*2회=	12,000	30,000	△18,000
				2. 차량유지관리	30,000	15,000	15,000
				가. 공용차량 유류대: 30,000,000원*1식=	30,000	15,000	15,000
				210-09 시설장비유지비	79,600	129,700	△50,100

과목				2020 연도		전년도 예산액	전년대비 증감
정책 사업	단위 사업	세부 사업	목	산출내역	예산액		
				1. 정심화국제문화회관 운영	36,000	75,500	△39,500
				가. 건축물 수선유지 등: 5,000,000원*2회=	10,000	32,500	△22,500
				나. 구축물 수선유지 등: 7,000,000원*2회=	14,000	35,000	△21,000
				다. 기계장치 수선유지 등: 4,000,000원*3회=	12,000	8,000	4,000
				2. 주차관리 운영	5,000	10,000	△5,000
				가. 주차관련시설 보수 및 재료구매 등: 5,000,000원*1회=	5,000	10,000	△5,000
				3. 임해수련원 운영	27,600	33,200	△5,600
				가. 객실용품 수선비: 400,000원*4회=	1,600	1,600	0
				나. 보일러 및 냉난방기 수리: 400,000원*4회=	1,600	1,600	0
				다. 저수조 청소: 400,000원*2회=	800	800	0
				라. 방송설비 및 전화설비 수리: 200,000원*2회=	400	800	△400
				마. 전기설비 및 기타 시설 수리: 3,000,000원*2회=	6,000	1,200	4,800
				바. 세탁비: 600,000원*12회=	7,200	7,200	0
				사. 환경미화(도매 및 싱크대 교체): 10,000,000원*1식=	10,000	20,000	△10,000
				4. 차량유지관리	11,000	11,000	0
				가. 공용차량 정비비용: 1,000,000원*10대=	10,000	10,000	0
				나. 제설장비 수리유지비: 500,000원*2회=	1,000	1,000	0
				210-13 관리용역비	1,496,760	1,262,760	234,000
				1. 기록관 운영	2,000	13,000	△11,000
				가. 기록관 집중소독: 2,000,000원*1회=	2,000	2,000	0
				나. 비전자기록물관리시스템 구축사업: 0원=	0	11,000	△11,000
				2. 정심화국제문화회관 운영	43,760	49,760	△6,000
				가. 무대기계 유지보수 관리용역: 6,800,000원*4회=	27,200	32,000	△4,800
				나. 화장실 방향제 위생용품 수거함 관리용역: 350,000원*12월=	4,200	4,320	△120
				다. 방역소독 관리용역: 960,000원*5회=	4,800	6,000	△1,200
				라. 홈페이지 관리 용역료: 480,000원*12월=	5,760	6,000	△240
				마. 정수기 유지관리 용역료: 150,000원*12월=	1,800	1,440	360
				3. 주차관리 운영	51,000	0	51,000
				가. 주차콜센터용역비: 51,000,000원*1식=	51,000	0	51,000
				4. 당직 및 시설용역관리	1,400,000	1,200,000	200,000
				가. 통합무인경비용역: 1,200,000,000원*1식=	1,200,000	1,200,000	0
				나. 일반폐기물처리용역: 200,000,000원*1식=	200,000	0	200,000
			여비		1,200	3,200	△2,000
				220-01 국내여비	1,200	3,200	△2,000

과목				2020 연도		전년도 예산액	전년대비 증감
정책 사업	단위 사업	세부 사업	목	산출내역	예산액		
				1. 정심화국제문화회관 운영	600	1,200	△600
				가. 정심화국제문화회관 운영 관련 자료수집 등: 3명*100,000원*2회=	600	1,200	△600
				2. 임해수련원 운영	600	2,000	△1,400
				가. 여비교통비: 200,000원*3회=	600	2,000	△1,400
			업무추진비		9,700	13,300	△3,600
				230-01 사업추진비	6,700	10,300	△3,600
				1. 기록관 운영	1,000	2,000	△1,000
				가. 기록물평가심의회운영: 200,000원*2회=	400	1,000	△600
				나. 기록물관리, 정보공개담당자 교육운영: 200,000원*3회=	600	1,000	△400
				2. 주차관리 운영	3,700	6,300	△2,600
				가. 주차관리 운영 간담회: 200,000원*10회=	2,000	4,000	△2,000
				나. 차량교통관리운영위원회 관련 경비: 500,000원*2회=	1,000	1,500	△500
				다. 주차민원실 다과류 구입: 700,000원*1회=	700	800	△100
				3. 임해수련원 운영	2,000	2,000	0
				가. 회의비: 200,000원*10회=	2,000	2,000	0
				230-02 관서업무추진비	3,000	3,000	0
				1. 정심화국제문화회관 운영	3,000	3,000	0
				가. 업무협의 및 기관 내외 간담회 등 제반경비: 500,000원*6회=	3,000	3,000	0
			보전금		6,000	11,000	△5,000
				310-01 손실보상금	6,000	11,000	△5,000
				1. 정심화국제문화회관 운영	1,000	1,000	0
				가. 회관운영시 발생한 타인의 손실 보상금: 1,000,000원*1회=	1,000	1,000	0
				2. 주차관리 운영	5,000	10,000	△5,000
				가. 주차장 피해보상금: 5,000,000원*1회=	5,000	10,000	△5,000
			민간이전		8,200	7,000	1,200
				320-05 일용직부담금	1,200	0	1,200
				1. 정심화국제문화회관 운영	1,200	0	1,200
				가. 고용보험 및 산재보험료: 1,200,000원*1회=	1,200	0	1,200
				320-06 보험금	7,000	7,000	0
				1. 차량유지관리	7,000	7,000	0
				가. 자동차 및 이륜차 보험: 3,500,000원*1회=	3,500	3,500	0
				나. 운전자보험: 500,000원*7명=	3,500	3,500	0
			유형자산		25,100	135,100	△110,000
				430-01 자산취득비	25,100	135,100	△110,000
				1. 기록관 운영	2,000	0	2,000
				가. 기록관 집기 구입: 2,000,000원*1회=	2,000	0	2,000

과목				2020 연도		전년도 예산액	전년대비 증감
정책 사업	단위 사업	세부 사업	목	산출내역	예산액		
				2. 정심화국제문화회관 운영	18,000	30,000	△12,000
				가. 정심화국제문화회관 노후장비 및 비품 등 구입: 18,000,000원*1회=	18,000	30,000	△12,000
				3. 주차관리 운영	1,000	20,000	△19,000
				가. 주차관리기기 및 업무용 전산장비 교체 등: 1,000,000원*1식=	1,000	20,000	△19,000
				4. 임해수련원 운영	4,100	10,100	△6,000
				가. 노후 가구 교체: 1,000,000원*2식=	2,000	8,000	△6,000
				나. 에어컨, 세탁기, TV 등 교체: 700,000원*3회=	2,100	2,100	0
				5. 차량유지관리	0	75,000	△75,000
				가. 공용차량(중형승합) 구매: 0원=	0	45,000	△45,000
				나. 공용차량(소형화물) 구매(정규직 전환 관련): 0원=	0	25,000	△25,000
				다. 이륜차량(학내순찰) 구매: 0원=	0	5,000	△5,000
			예비비 및 기타		1,000	600	400
				710-03 반환금	1,000	600	400
				1. 정심화국제문화회관 운영	1,000	600	400
				가. 대관료 과오납금에 대한 반환금: 1,000,000원*1식=	1,000	600	400
			부서운영비		39,250	32,500	6,750
			운영비		13,000	11,600	1,400
				210-01 일반수용비	7,000	5,000	2,000
				1. 소모품비	7,000	5,000	2,000
				가. 각종 사무용품 구입비: 14회*500,000원=	7,000	5,000	2,000
				210-04 급식비	0	600	△600
				1. 부식비: 3,000원*0회=	0	600	△600
				210-05 특근매식비	5,400	5,400	0
				1. 특근매식비: 6,000원*900회=	5,400	5,400	0
				210-07 임차료	600	600	0
				1. 리스 임차료	600	600	0
				가. 냉온수기 임차료: 1대*600,000원=	600	600	0
			여비		9,000	10,000	△1,000
				220-01 국내여비	9,000	10,000	△1,000
				1. 국내 여비	9,000	10,000	△1,000
				가. 각종 회의참석 및 업무협의: 90회*100,000원=	9,000	10,000	△1,000
			업무추진비		14,000	9,400	4,600
				230-01 사업추진비	14,000	9,400	4,600
				1. 회의비	14,000	9,400	4,600
				가. 각종회의 및 업무협의 간담회 개최: 200,000원*70회=	14,000	7,000	7,000

과목				2020 연도		전년도 예산액	전년대비 증감
정책 사업	단위 사업	세부 사업	목	산출내역	예산액		
				나. 유관기관 간담회 개최: 0원=	0	2,400	△2,400
			유형자산		3,250	1,500	1,750
				430-01 자산취득비	3,250	1,500	1,750
				1. 사무용기기: 1회*3,250,000원=	3,250	1,500	1,750

## 〈재 무 과〉

### 1. 국가 지원금 등 계정

(단위: 천원)

과목				2020 연도		전년도 예산액	전년대비 증감
정책 사업	단위 사업	세부 사업	목	산출내역	예산액		
합계					94,225,437	84,481,438	9,743,999
인적자원운용					75,714,415	70,717,479	4,996,936
	교직원인건비				75,714,415	70,717,479	4,996,936
		교육공무원인건비			62,246,952	57,800,457	4,446,495
			인건비		62,246,952	57,800,457	4,446,495
				110-01 보수	62,061,048	57,674,786	4,386,262
				1. 보수(국립교원)	62,061,048	57,674,786	4,386,262
				가. 봉급: 5,904,201,300원*10월=	59,042,013	54,546,377	4,495,636
				나. 상여금(정근수당): 250,000,000원*1식=	250,000	261,471	△11,471
				다. 정액수당: 87,000,000원*10월=	870,000	1,111,470	△241,470
				라. 정액급식비: 154,000,000원*10월=	1,540,000	1,459,130	80,870
				마. 명절휴가비: 345,535,000원*1식=	345,535	282,368	63,167
		바. 직급보조비: 1,350,000원*10월=	13,500	13,970	△470		
	110-05 연가보상비	185,904	125,671	60,233			
	1. 연가보상비(국립교원): 185,904,000원*1식=	185,904	125,671	60,233			
	일반직공무원등 인건비				13,200,638	12,740,191	460,447
		인건비		13,200,638	12,740,191	460,447	
			110-01 보수	13,064,967	12,523,600	541,367	
			1. 보수(일반직, 연구직)	13,064,967	12,523,600	541,367	
				가. 봉급: 956,506,500원*10월=	9,565,065	9,197,534	367,531
				나. 상여금(정근수당): 310,008,000원*1식=	310,008	349,600	△39,592
				다. 성과상여금: 742,894,000원*1식=	742,894	750,689	△7,795
				라. 정액수당: 75,600,000원*10월=	756,000	467,366	288,634
				마. 초과근무수당: 47,679,700원*10월=	476,797	592,168	△115,371
				바. 정액급식비: 38,000,000원*10월=	380,000	352,671	27,329
				사. 명절휴가비: 409,000,000원*1식=	409,000	388,369	20,631
	아. 직급보조비: 42,520,300원*10월=	425,203	425,203	0			
	110-05 연가보상비	135,671	216,591	△80,920			
	1. 연가보상비(일반직, 연구직): 135,671,000원*1식=	135,671	216,591	△80,920			
	사회복무요원운영				266,825	176,831	89,994
	인건비		196,287	168,460	27,827		
		110-03 상용임금	196,287	168,460	27,827		
		2. 소속기관 청사유지관리	196,287	168,460	27,827		

과목				2020 연도		전년도 예산액	전년대비 증감
정책 사업	단위 사업	세부 사업	목	산출내역	예산액		
				가. 사회복지요원 보수: 196,287,000원*1식=	196,287	132,643	63,644
				나. 사회복지요원 급식비: 0원=	0	20,040	△20,040
				다. 사회복지요원 교통비: 0원=	0	15,777	△15,777
			운영비		48,936	8,371	40,565
				210-03 피복비	2,856	8,371	△5,515
				1. 소속기관 청사유지관리	2,856	8,371	△5,515
				가. 사회복지요원 피복비: 2,856,000원*1식=	2,856	8,371	△5,515
				210-04 급식비	46,080	0	46,080
				1. 소속기관 청사유지관리	46,080	0	46,080
				가. 사회복지요원 급식비: 3,840,000원*12월=	46,080	0	46,080
			여비		21,602	0	21,602
				220-01 국내여비	21,602	0	21,602
				1. 소속기관 청사유지관리	21,602	0	21,602
				가. 사회복지요원 교통비: 1,800,170원*12월-40원=	21,602	0	21,602
학교교육여건개선					11,815,000	6,976,000	4,839,000
			시설확충비		3,943,000	3,901,000	42,000
			국고시설확충비		3,943,000	3,901,000	42,000
			운영비		3,943,000	3,901,000	42,000
				210-07 임차료	3,943,000	3,901,000	42,000
				1. 국립대학 시설확충(BTL임차료): 3,943,000,000원*1식=	3,943,000	3,901,000	42,000
			실험실 및 강의실여건개선		7,872,000	3,075,000	4,797,000
			실험실습기자재확충		7,872,000	3,075,000	4,797,000
			건설비		1,541,000	378,000	1,163,000
				420-03 공사비	1,541,000	378,000	1,163,000
				1. 국립대학 실험실습실 안전환경 기반조성	1,541,000	378,000	1,163,000
				가. 실험실습실 안전환경 개선: 1,441,000,000원*1식=	1,441,000	378,000	1,063,000
				나. 위험물취급저장소 설치: 100,000,000원*1식=	100,000	0	100,000
			유형자산		6,331,000	2,697,000	3,634,000
				430-01 자산취득비	6,331,000	2,697,000	3,634,000
				1. 국립대학 실험실습기자재확충	4,247,000	2,697,000	1,550,000
				가. 실험실습기자재구입: 4,247,000,000원*1식=	4,247,000	2,697,000	1,550,000
				2. 국립대학 실험실습실 안전환경 기반조성	2,084,000	0	2,084,000
				가. 실험실습실 안전장비 확충: 2,084,000,000원*1식=	2,084,000	0	2,084,000
교육행정일반					6,696,022	6,787,959	△91,937
			기관운영관리		6,696,022	6,787,959	△91,937

정책 사업	단위 사업	과목		2020 연도		전년도 예산액	전년대비 증감
		세부 사업	목	산출내역	예산액		
		기관공통운영			6,696,022	6,787,959	△91,937
			운영비		4,813,896	4,427,993	385,903
				210-01 일반수용비	50,000	80,000	△30,000
				1. 국립대학 기본경비(총액비대상)	50,000	80,000	△30,000
				가. 국립대학 예산담당자 국내연수: 0원=	0	80,000	△80,000
				나. 정보보호관리체계(ISMS) 인증: 50,000,000원*1식=	50,000	0	50,000
				210-02 공공요금 및 제세	3,805,120	3,285,554	519,566
				1. 국립대학 기본경비(총액비대상)	3,805,120	3,285,554	519,566
				가. 각종 공공요금: 0원=	0	3,285,554	△3,285,554
				나. 각종 공공요금: 317,093,000원*12월+4,000원=	3,805,120	0	3,805,120
				210-06 운영수당	27,200	22,960	4,240
				1. 국립대학 기본경비(총액대상)	27,200	22,960	4,240
				가. 일숙직비: 2명*50,000원*120일+2명* 30,000원*245일+500,000원=	27,200	22,960	4,240
				210-08 유류비	110,000	111,500	△1,500
				1. 국립대학 기본경비(총액비대상)	110,000	111,500	△1,500
				가. 대학시설 난방용 연료비: 0원=	0	111,500	△111,500
				나. 대학시설 난방용 연료비: 8,540리터*2,000원*5월+17대*75리터 *2,000원*12월-6,000,000원=	110,000	0	110,000
				210-11 복리후생비	568,000	692,000	△124,000
				1. 국립대학 기본경비(총액대상)	568,000	692,000	△124,000
				가. 복리후생비: 1,385명*800,000원-540,000,000원=	568,000	692,000	△124,000
				210-12 일반용역비	150,000	0	150,000
				1 국립대학 기본경비(총액비대상)	150,000	0	150,000
				가. 정보보호관리체계(ISMS) 인증: 150,000,000원*1식=	150,000	0	150,000
				210-13 관리용역비	0	181,559	△181,559
				1. 국립대학 기본경비(총액비대상)	0	181,559	△181,559
				가. 국립대학 ERP 운영지원비: 0원=	0	181,559	△181,559
				210-14 기타운영비	103,576	54,420	49,156
				1. 국립대학 기본경비(총액대상)	103,576	54,420	49,156
				가. 기타운영비(과운영비): 103,576,000원*1식=	103,576	54,420	49,156
			직무수행경비		833,126	828,686	4,440
				240-01 교수보직경비	780,726	780,726	0
				1. 국립대학 교수보직수행경비지원: 980,726,000원*1식-200,000,000원=	780,726	780,726	0
				240-02 직책수행경비	52,400	47,960	4,440

과목				2020 연도		전년도 예산액	전년대비 증감
정책 사업	단위 사업	세부 사업	목	산출내역	예산액		
				1. 국립대학 기본경비(총액대상) 가. 직책수행경비: 4,830,000원*12월-5,560,000원=	52,400 52,400	47,960 47,960	4,440 4,440
			민간이전		0	5,280	△5,280
				320-03 기타직부담금	0	5,280	△5,280
				1. 국립대학 기본경비(총액대상) 가. 시간선택제 공무원 등 보험료 기관부담금: 0원=	0 0	5,280 5,280	△5,280 △5,280
			건설비		640,000	154,000	486,000
				420-02 실시설계비	13,000	0	13,000
				1. 국립대학 기본경비(총액비대상) 가. 노후 전력시설물 교체공사 설계용역: 13,000,000원*1식=	13,000 13,000	0 0	13,000 13,000
				420-03 공사비	627,000	154,000	473,000
				1. 국립대학 기본경비(총액비대상) 가. 공동실험실습관 노후 승강기 교체공사: 0원=	627,000 0	154,000 84,000	473,000 △84,000
				나. 노후 전기, 통신케이블 교체 및 관로공사: 0원=	0	70,000	△70,000
				다. 노후 전력시설물 교체공사: 87,000,000원*1식=	87,000	0	87,000
				라. 강의실 노후 냉난방기 교체공사: 200,000,000원*1식=	200,000	0	200,000
				마. 2,3동 사설 증설 공사: 340,000,000원*1식=	340,000	0	340,000
			유형자산		409,000	1,372,000	△963,000
				430-01 자산취득비	409,000	1,372,000	△963,000
				1. 국립대학 기본경비(총액비대상) 가. 도서관 도서구입: 0원=	409,000 0	1,372,000 500,000	△963,000 △500,000
				나. 교육환경 개선 비품 구입: 0원=	0	100,000	△100,000
				다. 도서관 전자정보실 이용자검색용 노후 PC 및 서버교체: 0원=	0	200,000	△200,000
				라. 도서관 학술정보교육실 기자재 구입: 0원=	0	174,000	△174,000
				마. EOS 백본 스위치 교체: 0원=	0	100,000	△100,000
				바. 유해차단사이트시스템 구축: 0원=	0	70,000	△70,000
				사. 웹메일 시스템 교체: 0원=	0	90,000	△90,000
				아. 법학전문대학원 강의실 및 모의법정 교육기자재 교체: 0원=	0	78,000	△78,000
				자. 생명시스템과학대학 창업자료열람실 교육환경개선: 0원=	0	60,000	△60,000
				차. 교육환경개선 비품 구입: 5,000,000원*20종=	100,000	0	100,000

과목				2020 연도		전년도 예산액	전년대비 증감
정책 사업	단위 사업	세부 사업	목	산출내역	예산액		
				카. 침입차단 시스템(방화벽) 도입: 47,500,000원*2식=	95,000	0	95,000
				타. EOS 백본 스위치 교체: 50,000,000원*2식=	100,000	0	100,000
				파. 2,3동 사실 비품 구입: 2,300,000원*10대=	23,000	0	23,000
				하. IT 강의실 PC 교체: 71,000,000원*1식=	71,000	0	71,000
				거. 관용차량 구입: 20,000,000원*1대=	20,000	0	20,000

## 〈재 무 과〉

### 2. 대학 자체수입금 등 계정

(단위: 천원)

과목				2020 연도		전년도 예산액	전년대비 증감
정책 사업	단위 사업	세부 사업	목	산출내역	예산액		
합계					65,972,059	65,037,893	934,166
인적자원운용					60,284,343	59,692,633	591,710
		교직원인건비			38,598,718	38,007,008	591,710
		교육공무원인건비			11,887,491	13,040,000	△1,152,509
			인건비		11,887,491	13,040,000	△1,152,509
				110-01 보수	11,887,491	13,040,000	△1,152,509
				1. 국립교원 보수(자체수입부담분)	11,887,491	13,040,000	△1,152,509
				가. 봉급(자체수입부담분): 11,887,491,000원*1식=	11,887,491	13,040,000	△1,152,509
		비전임교원인건비			4,803,176	4,300,000	503,176
			인건비		2,466,820	2,261,473	205,347
				110-03 상용임금	2,466,820	2,261,473	205,347
				1. 겸임교원수당 및 강사료	2,466,820	2,261,473	205,347
				가. 강사 강의료(전업, 비전업): 21,380시간*92,100원-28,000원=	1,969,070	1,771,973	197,097
				나. 강사 방학 중 임금: 5,405시간*92,100원-50,500원=	497,750	489,500	8,250
		운영비			1,902,370	1,627,370	275,000
				210-06 운영수당	1,902,370	1,627,370	275,000
				1. 겸임교원수당 및 강사료	1,902,370	1,627,370	275,000
				가. 전임교원 초과강의료: 50,000시간*35,000원=	1,750,000	1,475,000	275,000
				나. 대단위강좌 보조금: 152,370,000원*1식=	152,370	152,370	0
		민간이전			433,986	411,157	22,829
				320-04 상용직부담금	433,986	411,157	22,829
				1. 겸임교원수당 및 강사료	433,986	411,157	22,829
				가. 강사 기관부담금(국민연금, 고용보험, 산재보험): 433,986,000원*1식=	433,986	411,157	22,829
		사회복무요원운영			135,750	60,000	75,750
			인건비		129,981	57,375	72,606
				110-03 상용임금	129,981	57,375	72,606
				1. 사회복무요원 관리	129,981	57,375	72,606
				가. 사회복무요원 봉급(국가지원금지원분제외): 500,000원*35명*12월-133,087,000원=	76,913	20,647	56,266

과목				2020 연도		전년도 예산액	전년대비 증감
정책 사업	단위 사업	세부 사업	목	산출내역	예산액		
				나. 사회복무요원 급식비 (국가지원금지원분제외): 8,000원* 35명*12월*25일-46,080,000원=	37,920	25,347	12,573
				다. 사회복무요원 교통비 (국가지원금지원분제외): 3,500원* 35명*12월*25일-21,602,000원=	15,148	11,381	3,767
			운영비		4,369	1,225	3,144
				210-02 공공요금 및 제세	1,225	1,225	0
				1. 사회복무요원 관리	1,225	1,225	0
				가. 사회복무요원 상해보험료: 35,000원*35명=	1,225	1,225	0
				210-03 피복비	3,144	0	3,144
				1. 사회복무요원 관리	3,144	0	3,144
				가. 사회복무요원 피복비(국가지원금지원분 상계처리): 300,000원*20명-2,856,000원=	3,144	0	3,144
			업무추진비		1,400	1,400	0
				230-01 사업추진비	1,400	1,400	0
				1. 사회복무요원 관리	1,400	1,400	0
				가. 사회복무요원 간담회: 10,000원*35명*4회=	1,400	1,400	0
			대학회계직원인건비		21,772,301	20,607,008	1,165,293
			인건비		19,764,747	18,717,397	1,047,350
				110-02 기타직보수	19,764,747	18,717,397	1,047,350
				1. 대학회계직원 인건비	9,239,667	8,866,201	373,466
				가. 대학회계직 인건비	4,155,152	4,275,200	△120,048
				1) 봉급: 59명*4,404,000원*12월=	3,118,032	3,269,376	△151,344
				2) 정근수당: 59명*1,944,000원*2회=	229,392	239,616	△10,224
				3) 정액수당: 59명*95,000원*12월=	67,260	65,280	1,980
				4) 초과근무수당: 15,253,000원*12월=	183,036	121,344	61,692
				5) 명절휴가비: 59명*2,332,000원*2회=	275,176	287,488	△12,312
				6) 성과상여금: 59명*2,373,000원=	140,007	140,032	△25
				7) 연가보상비: 59명*2,411,000원=	142,249	152,064	△9,815
				나. 대학회계 상용직인건비	4,378,248	3,960,704	417,544
				1) 봉급 등: 126명*2,483,000원*12월=	3,754,296	3,370,032	384,264
				2) 정근수당: 126명*595,000원*2회=	149,940	128,760	21,180
				3) 초과근무수당: 0원=	0	27,840	△27,840
				4) 명절휴가비: 126명*1,175,000원*2회=	296,100	266,568	29,532
				5) 연가보상비: 126명*1,412,000원=	177,912	167,504	10,408
				다. 퇴직급여	706,267	630,297	75,970
				1) 대학회계직 퇴직적립금: 59명*5,015,000원=	295,885	316,346	△20,461
				2) 대학회계계약직 퇴직금 및 퇴직적립금: 126명*3,257,000원=	410,382	313,951	96,431

과목				2020 연도		전년도 예산액	전년대비 증감
정책 사업	단위 사업	세부 사업	목	산출내역	예산액		
				2. 대학 공무직 인건비	9,652,952	8,992,508	660,444
				가. 대학 공무직 인건비	9,613,080	8,302,791	1,310,289
				1) 봉급 등: 276명*2,605,000원*12월=	8,627,760	7,258,800	1,368,960
				2) 명절휴가비: 276명*786,000원*2회=	433,872	376,616	57,256
				3) 야간수당: 0원=	0	75,012	△75,012
				4) 당직수당: 0원=	0	114,492	△114,492
				5) 연가보상비: 276명*1,998,000원=	551,448	477,871	73,577
				나. 퇴직급여	39,872	689,717	△649,845
				1) 대학 공무직 퇴직금: 39,872,000원*1식=	39,872	689,717	△649,845
				3. 기타직 인건비	872,128	858,688	13,440
				가. 기타직 인건비	811,440	798,000	13,440
				1) 봉급 등: 28명*2,190,000원*12월=	735,840	722,400	13,440
				2) 명절휴가비: 28명*650,000원*2회=	36,400	36,400	0
				3) 연가보상비: 28명*1,400,000원=	39,200	39,200	0
				나. 퇴직급여	60,688	60,688	0
				1) 기타직 퇴직금: 60,688,000원*1식=	60,688	60,688	0
			운영비		212,474	207,636	4,838
				210-11 복리후생비	212,474	207,636	4,838
				1. 대학회계직원 인건비	90,874	91,236	△362
				가. 맞춤형복지비	90,874	91,236	△362
				1) 대학회계직 맞춤형복지비: 59명*686,000원=	40,474	43,328	△2,854
				2) 대학회계계약직 맞춤형복지비: 126명*400,000원=	50,400	47,908	2,492
				2. 대학 공무직 인건비	110,400	105,200	5,200
				가. 맞춤형복지비	110,400	105,200	5,200
				1) 대학공무직 맞춤형복지비: 276명*400,000원=	110,400	105,200	5,200
				3. 기타직 인건비	11,200	11,200	0
				가. 맞춤형복지비	11,200	11,200	0
				1) 기타직 맞춤형복지비: 11,200,000원*1식=	11,200	11,200	0
			민간이전		1,795,080	1,681,975	113,105
				320-03 기타직부담금	1,795,080	1,681,975	113,105
				1. 대학회계직원 인건비	830,319	779,801	50,518
				가. 4대보험 법정부담금	830,319	779,801	50,518
				1) 국민연금: 347,829,000원*1식=	347,829	343,113	4,716
				2) 건강보험: 284,768,000원*1식=	284,768	265,132	19,636
				3) 고용보험: 127,538,000원*1식=	127,538	116,970	10,568
				4) 산재보험: 70,184,000원*1식=	70,184	54,586	15,598
				2. 대학 공무직 인건비	883,085	830,102	52,983
				가. 4대보험 법정부담금	883,085	830,102	52,983

과목				2020 연도		전년도 예산액	전년대비 증감							
정책 사업	단위 사업	세부 사업	목	산출내역	예산액									
				1) 국민연금: 359,528,000원*1식=	359,528	365,245	△5,717							
				2) 건강보험: 310,265,000원*1식=	310,265	282,235	28,030							
				3) 고용보험: 143,213,000원*1식=	143,213	124,515	18,698							
				4) 산재보험: 70,079,000원*1식=	70,079	58,107	11,972							
				3. 기타직 인건비	81,676	72,072	9,604							
				가. 4대보험 법정부담금	81,676	72,072	9,604							
				1) 국민연금: 34,113,000원*1식=	34,113	31,712	2,401							
				2) 건강보험: 26,905,000원*1식=	26,905	24,504	2,401							
				3) 고용보험: 13,212,000원*1식=	13,212	10,811	2,401							
				4) 산재보험: 7,446,000원*1식=	7,446	5,045	2,401							
				교육연구 및 학생지도비용					21,685,625	21,685,625	0			
					교육연구 및 학생지도비용	교육연구 및 학생지도비용						21,685,625	21,685,625	0
												21,685,625	21,685,625	0
							260-01 교육연구 및 학생지도비용					21,685,625	21,685,625	0
1. 교육분야: 6,352,000,000원*1식=							6,352,000	6,150,000	202,000					
2. 연구분야: 10,418,000,000원*1식=							10,418,000	10,298,600	119,400					
3. 학생지도분야: 4,915,625,000원*1식=							4,915,625	5,192,066	△276,441					
4. 기타 예산확보: 0원=					0	44,959	△44,959							
교육행정일반					5,687,716	5,345,260	342,456							
		기관운영관리			5,257,716	4,665,260	592,456							
			기관공통운영			5,230,466	4,638,460	592,006						
				인건비			8,400	5,000	3,400					
				110-04 일용임금			8,400	5,000	3,400					
				1. 기관공통운영비(기관운영 총괄)			6,400	5,000	1,400					
				가. 일용직(임시직) 보수: 1,600,000원*2월*2명=			6,400	5,000	1,400					
				2. 거점국립대학체전 개최			2,000	0	2,000					
				가. 경기진행요원(심판, 운영요원): 20명*100,000원=			2,000	0	2,000					
			운영비			4,224,426	4,097,080	127,346						
				210-01 일반수용비			931,862	863,832	68,030					
				1. 기관공통운영비(기관운영 총괄)			923,362	863,832	59,530					
		가. 행정용 사무용품 등 기관운영에 필요한 각종 소모성물품구입: 805,600원*100회+2,000원=			80,562	80,432	130							
나. 대학본부 소방훈련 소모품 구매 및 소화기 교체 등: 5,000,000원*1식=				5,000	5,000	0								
다. 국정감사 수감자료 준비물품 구입: 3,000,000원*1회=			3,000	3,000	0									

과목				2020 연도		전년도 예산액	전년대비 증감
정책 사업	단위 사업	세부 사업	목	산출내역	예산액		
				라. 부패방지시책평가 관련 물품 구입: 2,000,000원*1회=	2,000	0	2,000
				마. 제설용품(염화칼슘 등) 구입: 16,000,000원*1회=	16,000	16,000	0
				바. 청소용품 구매(전기관): 20,000,000원*12회=	240,000	200,000	40,000
				사. 기관공식행사 추진용 각종 행사용품 구입 및 제작: 4,000,000원*12회=	48,000	48,000	0
				아. 전자공무원증, 업무일지 등 각종 행정용 물품제작: 500,000원*4회+10,000원*3,000권=	32,000	22,000	10,000
				자. 업무수행에 따른 인쇄물 및 유인물 제작: 550,000원*100회=	55,000	54,500	500
				차. 공상치료비: 50,000원*20회=	1,000	1,000	0
				카. 정기, 비정기 간행물구입비: 160,000원*40회=	6,400	6,400	0
				타. 각종 소송 관련 수입료 및 변호료: 5,500,000원*10회=	55,000	54,500	500
				파. 업무대행수수료, 법정수수료 등 각종 지급수수료	330,400	328,000	2,400
				1) 등록금 카드납부 수수료: 50,000,000원*4회=	200,000	200,000	0
				2) 조달수수료: 100,000,000원*1식=	100,000	100,000	0
				3) 당직실 침구 세탁비: 700,000원*12회=	8,400	6,000	2,400
				4) 국유재산관리 수수료: 6,000,000원*1식=	6,000	6,000	0
				5) 코러스 전자금융거래 중계수수료: 6,000,000원*1식=	6,000	6,000	0
				6) 기타 지급수수료: 10,000,000원*1식=	10,000	10,000	0
				하. 직원숙소 생활관비 기관부담금: 1,500,000원*15명*2학기=	45,000	45,000	0
				거. 2급관사 이전비용(이사비용, 전세권 등기수수료, 중개수수료 등): 4,000,000원*1식=	4,000	0	4,000
				3. 거점국립대학체전 개최	8,500	0	8,500
				가. 현수막 제작, 행사관련 물품 및 체육용품 구입: 3,000,000원*1식=	3,000	0	3,000
				나. 상패 및 기념품 구입: 5,500,000원*1식=	5,500	0	5,500
				210-02 공공요금 및 제세	2,358,964	2,032,961	326,003
				1. 기관공통운영비(기관운영 총괄)	356,183	194,501	161,682
				가. 한국대학교육협의회비: 50,000,000원*1회=	50,000	50,000	0
				나. 총장협의회비 및 기타 협의회비: 3,000,000원*7회=	21,000	19,500	1,500

과목				2020 연도		전년도 예산액	전년대비 증감
정책 사업	단위 사업	세부 사업	목	산출내역	예산액		
				다. 교육시설재난공제회비: 59,682,810원*1회+350,000원*2회=	60,383	58,821	1,562
				라. 장애인 고용 부담금: 50,000,000원*1회=	50,000	25,000	25,000
				마. 폐기물 처분부담금: 14,000,000원*1식=	14,000	10,000	4,000
				바. 개인정보 손해배상책임보험: 8,000,000원*1회=	8,000	0	8,000
				사. 온실가스 배출권 구매비: 120,000,000원*1식=	120,000	0	120,000
				아. 방송 서비스 회선사용료: 300,000원*12월=	3,600	3,600	0
				자. 업무용 이동전화요금: 300,000원*12월=	3,600	3,600	0
				차. 소송사건 관련 공탁금 및 국고채당금: 2,000,000원*5회=	10,000	10,000	0
				카. 2급관사 관리비: 300,000원*12월=	3,600	3,600	0
				타. 기관운영에 필요한 각종보험료(회계직공무원 재정보증, 정부미술품관리보험 등): 12,000,000원*1식=	12,000	10,380	1,620
				3. 공공요금 및 제세	2,000,781	1,838,460	162,321
				가. 전기요금(산단부담금 상계처리): 425,266,400원*12월-3,950,000,000원 -317,033,800원=	836,163	504,570	331,593
				나. 도시가스요금(국가지원금 상계처리): 195,574,500원*12월-2,009,600,000원=	337,294	452,420	△115,126
				다. 상하수도요금(국가지원금 상계처리): 163,800,000원*12월-1,795,520,000원=	170,080	229,226	△59,146
				라. 전화요금: 15,000,000원*12월=	180,000	240,000	△60,000
				마. 인터넷회선료 등 공통경비: 27,271,000원*12월-8,000원=	327,244	327,244	0
				바. 부서별 UMS 사용료 등: 10,000,000원*12월=	120,000	55,000	65,000
				사. 우편사용료: 2,500,000원*12월=	30,000	30,000	0
				4. 거점국립대학체전 개최	2,000	0	2,000
				가. 보험료: 2,000,000원*1식=	2,000	0	2,000
				210-03 피복비	117,470	106,450	11,020
				1. 기관공통운영비(기관운영 총괄)	102,870	106,450	△3,580
				가. 거점국립대학체전 단체복 구입: 0원=	0	12,200	△12,200
				나. 당직실 침구류 교체: 1,000,000원*1식=	1,000	1,000	0
				다. 현장근로자 피복(당직, 청소, 방호, 위생): 183명*250,000원*2회=	91,500	90,000	1,500
				라. 현장근로자 피복 구입(시설): 61명*170,000원=	10,370	3,250	7,120
				2. 거점국립대학체전 개최	14,600	0	14,600

과목				2020 연도		전년도 예산액	전년대비 증감
정책 사업	단위 사업	세부 사업	목	산출내역	예산액		
				가. 참가선수, 진행요원 등 피복비: 45명*260,000원+35명*60,000원+2팀 *400,000원=	14,600	0	14,600
				210-04 급식비	10,000	40,000	△30,000
				1. 기관공통운영비(기관운영 총괄)	10,000	40,000	△30,000
				가. 1000원의 아침밥 운영 지원: 0원=	0	40,000	△40,000
				나. 각종 사업 추진에 필요한 급식비: 10,000,000원*1식=	10,000	0	10,000
				210-06 운영수당	42,150	30,400	11,750
				2. 기관공통운영비(기관운영 총괄)	42,150	30,400	11,750
				가. 각종 위원회 참석수당, 사례비, 자문료, 심사수당 등	42,150	30,400	11,750
				1) 자체행정감사 외부감사요원 사례비: 5명*100,000원*5일=	2,500	2,500	0
				2) 총무과 주관 행사 협조자 사례비: 2,000,000원*10회=	20,000	18,000	2,000
				3) 각종(전입, 경채, 계약직 등) 심사위원 수당: 45명*350,000원=	15,750	6,000	9,750
				4) 기록물평가심의회 위원수당: 2명*100,000원*2회=	400	400	0
				5) 재정위원회 위원수당: 2명*200,000원*5회=	2,000	2,000	0
				6) 정보공개심의회 위원수당: 3명*100,000원*2회=	600	600	0
				7) 징계위원회 위원 수당: 3명*150,000원*2회=	900	900	0
				210-07 임차료	17,000	34,900	△17,900
				1. 기관공통운영비(기관운영 총괄)	17,000	34,900	△17,900
				가. 2급관사 월세: 0원=	0	8,400	△8,400
				나. 거점국립대제전 숙박비 및 버스임차: 0원=	0	9,500	△9,500
				다. 기관운영에 필요한 각종 임차료: 17,000,000원*1식=	17,000	17,000	0
				210-09 시설장비유지비	112,100	12,400	99,700
				1. 기관공통운영비(기관운영 총괄)	112,100	12,400	99,700
				가. 기관소관 시설 및 장비유지: 3,300,000원*20회=	66,000	12,400	53,600
				나. 기계설비 각종 검사수수료 및 보험료(대덕 등): 806,000원*10회=	8,060	0	8,060
				다. 전기설비 각종 검사수수료 및 보험료(대덕 등): 2,250,000원*8회=	18,000	0	18,000
				라. 각종 검사수수료 및 보험료(보운): 1,500,000원*10회=	15,000	0	15,000
				마. 전기 안전관리대행 수수료(청양): 420,000원*12회=	5,040	0	5,040

과목				2020 연도		전년도 예산액	전년대비 증감
정책 사업	단위 사업	세부 사업	목	산출내역	예산액		
				210-11 복리후생비	50,000	50,000	0
				2. 기관공통운영비(기관운영 총괄)	50,000	50,000	0
				가. 각종 동호회 활동지원:	30,000	30,000	0
				1,000,000원*30팀=			
				나. 현장 근로자 등 명절격려품 구입:	20,000	20,000	0
				10,000,000원*2회=			
				210-12 일반용역비	123,680	99,080	24,600
				1. 기관공통운영비(기관운영 총괄)	103,080	99,080	4,000
				가. 재무관리 자문용역: 20,000,000원*1식=	20,000	20,000	0
				나. 회계감사용역: 20,000,000원*1식=	20,000	20,000	0
				다. 연말정산 용역: 20,000,000원*1식=	20,000	20,000	0
				라. 부가세자문용역: 3,080,000원*1식=	3,080	3,080	0
				마. 기타 업무추진에 필요한 각종 용역비:	40,000	36,000	4,000
				4,000,000원*10회=			
				3. 거점국립대학체전 개최	20,600	0	20,600
				가. 전국체전 운영 용역: 20,000,000원*1식=	20,000	0	20,000
				나. 경기영상 촬영 용역: 600,000원*1식=	600	0	600
				210-13 관리용역비	403,000	768,857	△365,857
				1. 기관공통운영비(기관운영 총괄)	403,000	768,857	△365,857
				가. 국립대학자원관리시스템(KORUS)	0	332,857	△332,857
				대학분담금: 0원=			
				나. 교내 취약지구 무인경비시스템 추가	10,000	36,000	△26,000
				설치: 10,000,000원*1식=			
				다. 방역소독용역: 65,000,000원*1식=	65,000	50,000	15,000
				라. 소방시설점검용역:	178,000	150,000	28,000
				178,000,000원*1식=			
				마. 일반폐기물처리용역: 0원=	0	200,000	△200,000
				바. 기타 업무추진에 필요한 각종	150,000	0	150,000
				관리용역비: 150,000,000원*1식=			
				210-14 기타운영비	58,200	58,200	0
				2. 기관공통운영비(기관운영 총괄)	58,200	58,200	0
				가. 부속실 등 운영비: 900,000원*12월=	10,800	10,800	0
				나. 총장실 운영비: 2,200,000원*12월=	26,400	26,400	0
				다. 과운영비: 1,750,000원*12월=	21,000	21,000	0
			여비		70,000	74,200	△4,200
				220-01 국내여비	60,000	67,200	△7,200
				1. 기관공통운영비(기관운영 총괄)	60,000	67,200	△7,200
				가. 거점국립대제전 참가 소요여비: 0원=	0	7,200	△7,200
				나. 기관공통 국내출장여비:	60,000	60,000	0
				250,000원*20명*12월=			
				220-02 국외업무여비	10,000	7,000	3,000
				1. 기관공통운영비(기관운영 총괄)	10,000	7,000	3,000

과목				2020 연도		전년도 예산액	전년대비 증감
정책 사업	단위 사업	세부 사업	목	산출내역	예산액		
				가. 기관공통 국외출장여비: 1,000,000원*10명=	10,000	7,000	3,000
			업무추진비		227,900	192,080	35,820
				230-01 사업추진비	42,300	5,950	36,350
				1. 기관공통운영비(기관운영 총괄)	0	5,950	△5,950
				가. 거점국립대제전 사업추진비 (식음료비등): 0원=	0	5,950	△5,950
				2. 거점국립대학제전 개최	42,300	0	42,300
				가. 식음료 및 간식 구입비: 650명*10,000원=	6,500	0	6,500
				나. 참가단 중식 및 만찬비용: 650명* 8,000원*2일+20,000,000원*1식=	30,400	0	30,400
				다. 업무협의 및 회의비: 4회*30명* 15,000원+3회*40명*30,000원=	5,400	0	5,400
				230-02 관서업무추진비	185,600	186,130	△530
				1. 기관공통운영비(기관운영 총괄)	185,600	186,130	△530
				가. 대학회계직원 체육대회 경비: 5,000,000원*1회=	5,000	5,000	0
				나. 보직자 워크숍 경비: 8,000,000원*2회=	16,000	15,000	1,000
				다. 학교 공식행사관련 제경비(입학식, 학위수여식, 개교기념식, 시무식 등): 3,500,000원*8회=	28,000	25,000	3,000
				라. 기관장 업무추진경비(총장실): 1,800,000원*12월=	21,600	21,600	0
				마. 기관공식업무추진 소요경비: 2,300,000원*10기관*5회=	115,000	119,530	△4,530
			직무수행경비		121,200	120,100	1,100
				240-02 직책수행경비	78,000	78,600	△600
				1. 기관공통운영비(기관운영 총괄)	78,000	78,600	△600
				가. 직책수행경비(총장, 사무국장, 무보직사무관, 팀장 등): 6,500,000원*12월=	78,000	78,600	△600
				240-03 특정업무경비	36,000	35,000	1,000
				1. 기관공통운영비(기관운영 총괄)	36,000	35,000	1,000
				가. 특정업무경비: 3,000,000원*12월=	36,000	35,000	1,000
				240-04 감사활동비	7,200	6,500	700
				1. 기관공통운영비(기관운영 총괄)	7,200	6,500	700
				가. 자체 재무감사 내부감사요원 감사 활동비: 20,000원*6명*60일=	7,200	6,500	700
			보전금		77,900	69,500	8,400
				310-02 배상금	39,500	39,500	0
				1. 기관공통운영비(기관운영 총괄)	39,500	39,500	0
				가. 손해배상금, 국가배상금 등 지급경비: 39,500,000원*1식=	39,500	39,500	0

과목				2020 연도		전년도 예산액	전년대비 증감
정책 사업	단위 사업	세부 사업	목	산출내역	예산액		
				310-04 장학금	38,400	30,000	8,400
				1. 기관공통운영비(기관운영 총괄)	38,400	30,000	8,400
				가. 에너지지킴이 근로장학금 지급: 4명*12회*800,000원=	38,400	30,000	8,400
			민간이전		640	500	140
				320-05 일용직부담금	640	500	140
				1. 기관공통운영비(기관운영 총괄)	640	500	140
				가. 일용직(임시직) 부담금: 6,400,000원*10%=	640	500	140
			대학부담금		0	2,000	△2,000
				330-01 국립대학부담금	0	2,000	△2,000
				1. 기관공통운영비(기관운영 총괄)	0	2,000	△2,000
				가. 거점국립대제전 참가비: 0원=	0	2,000	△2,000
			유형자산		100,000	78,000	22,000
				430-01 자산취득비	100,000	78,000	22,000
				1. 기관공통운영비(기관운영 총괄)	100,000	78,000	22,000
				가. 사무용 기기 및 집기류구입: 3,500,000원*10기관*2회=	70,000	68,000	2,000
				나. 청소장비 구매(정규직 전환 관련): 30,000,000원*1식=	30,000	10,000	20,000
			무형자산		400,000	0	400,000
				440-01 무형자산	400,000	0	400,000
				1. 기관공통운영비(기관운영 총괄)	400,000	0	400,000
				가. 기관운영에 필요한 각종 무형자산 취득 및 운용: 400,000,000원*1식=	400,000	0	400,000
			부서운영비		27,250	26,800	450
			운영비		19,250	18,800	450
				210-01 일반수용비	8,000	8,000	0
				1. 행정용 소모품: 400,000원*20회=	8,000	8,000	0
				210-05 특근매식비	9,720	10,800	△1,080
				1. 특근매식비: 6,000원*15명*9회*12월=	9,720	10,800	△1,080
				210-07 임차료	1,530	0	1,530
				1. 임차료: 1,530,000원*1식=	1,530	0	1,530
			여비		5,000	5,000	0
				220-01 국내여비	5,000	5,000	0
				1. 업무용 출장여비: 100,000원*10명*5회=	5,000	5,000	0
			업무추진비		3,000	3,000	0
				230-02 관서업무추진비	3,000	3,000	0
				1. 업무담당자 업무회의: 300,000원*10회=	3,000	3,000	0
			예비비 및 기타		430,000	680,000	△250,000
			예비비		250,000	500,000	△250,000

과목				2020 연도		전년도 예산액	전년대비 증감
정책 사업	단위 사업	세부 사업	목	산출내역	예산액		
			예비비 및 기타		250,000	500,000	△250,000
				710-01 예비비	250,000	500,000	△250,000
				1. 예비비: 250,000,000원*1식=	250,000	500,000	△250,000
			제지출금 등		180,000	180,000	0
			예비비 및 기타		180,000	180,000	0
				710-03 반환금	180,000	180,000	0
				1. 자퇴자 등록금 반환금 및 기타 반환금: 180,000,000원*1식=	180,000	180,000	0

## 〈시설과〉

### 1. 국가 지원금 등 계정

(단위: 천원)

과목				2020 연도		전년도 예산액	전년대비 증감
정책 사업	단위 사업	세부 사업	목	산출내역	예산액		
합계					20,012,000	13,205,000	6,807,000
학교교육여건개선					20,012,000	13,205,000	6,807,000
	시설확충비				20,012,000	13,205,000	6,807,000
		국고시설확충비			20,012,000	13,205,000	6,807,000
		건설비			19,296,000	13,205,000	6,091,000
			420-01 기본조사설계비		0	221,000	△221,000
			1. 이학2호관 리모델링: 0원=		0	221,000	△221,000
			420-02 실시설계비		0	363,000	△363,000
			1. 이학2호관 리모델링: 0원=		0	221,000	△221,000
			2. 시설·설비 보수: 0원=		0	42,000	△42,000
			3. 내진 보강: 0원=		0	100,000	△100,000
			420-03 공사비		19,122,000	12,523,500	6,598,500
			1. 제1학생회관 리모델링: 5,692,000,000원*1식=		5,692,000	1,260,000	4,432,000
			2. 이학2호관 리모델링: 2,010,000,000원*1식=		2,010,000	0	2,010,000
			3. 시설·설비 보수: 3,720,000,000원*1식=		3,720,000	3,335,000	385,000
			4. 신재생 에너지 설치: 0원=		0	198,000	△198,000
			5. 석면 교체: 0원=		0	953,000	△953,000
			6. 내진 보강: 5,521,000,000원*1식=		5,521,000	6,430,000	△909,000
			7. 장애인 편의시설: 299,000,000원*1식=		299,000	347,500	△48,500
			8. 안전보강[치장벽돌]: 515,000,000원*1식=		515,000	0	515,000
			9. 안전보강[드라이비트]: 1,365,000,000원*1식=		1,365,000	0	1,365,000
			420-04 감리비		108,000	36,000	72,000
			1. 제1학생회관 리모델링: 10,000,000원*1식=		10,000	18,000	△8,000
			2. 이학2호관 리모델링: 23,000,000원*1식=		23,000	0	23,000
			3. 석면교체: 30,000,000원*1식=		30,000	18,000	12,000
			4. 내진 보강: 45,000,000원*1식=		45,000	0	45,000
			420-05 시설부대비		66,000	61,500	4,500
			1. 제1학생회관 리모델링: 8,000,000원*1식=		8,000	10,000	△2,000
			2. 이학2호관 리모델링: 10,000,000원*1식=		10,000	0	10,000
			3. 시설·설비 보수: 20,000,000원*1식=		20,000	20,000	0
			4. 신재생 에너지 설치: 0원=		0	2,000	△2,000

과목				2020 연도		전년도 예산액	전년대비 증감
정책 사업	단위 사업	세부 사업	목	산출내역	예산액		
				5. 석면 교체: 4,000,000원*1식=	4,000	7,000	△3,000
				6. 내진 보강: 15,000,000원*1식=	15,000	20,000	△5,000
				7. 장애인 편의시설: 1,000,000원*1식=	1,000	2,500	△1,500
				8. 안전보강[치장벽돌]: 3,000,000원*1식=	3,000	0	3,000
				9. 안전보강[드라이비트]: 5,000,000원*1식=	5,000	0	5,000
			유형자산		716,000	0	716,000
				430-01 자산취득비	716,000	0	716,000
				1. 창조학술정보관 신축: 600,000,000원*1식=	600,000	0	600,000
				2. 제1학생회관 리모델링: 116,000,000원*1식=	116,000	0	116,000

## 〈시설과〉

### 2. 대학 자체수입금 등 계정

(단위: 천원)

과목				2020 연도		전년도 예산액	전년대비 증감		
정책 사업	단위 사업	세부 사업	목	산출내역	예산액				
합계					1,684,334	1,847,310	△162,976		
학교교육여건개선					696,274	925,000	△228,726		
	시설확충비				696,274	925,000	△228,726		
		자체시설확충비			696,274	925,000	△228,726		
			운영비		338,000	333,000	5,000		
					210-13 관리용역비	338,000	333,000	5,000	
					1. 온실가스 배출권거래제 관련 용역: 18,000,000원*1식=	18,000	28,000	△10,000	
					2. 시설사업 관련 용역: 10,000,000원*1식=	10,000	30,000	△20,000	
					3. 대기배출시설 자가측정 대행용역: 10,000,000원*1식=	10,000	0	10,000	
					4. GHP 유지보수 용역: 300,000,000원*1식=	300,000	260,000	40,000	
					5. 시설사업 관련 프로그램 연간 사용 구입비: 0원=	0	15,000	△15,000	
				건설비		358,274	592,000	△233,726	
						420-03 공사비	358,274	572,000	△213,726
						1. 약학관 리모델링 사업 대응투자: 0원=	0	225,000	△225,000
						2. 제1후생관 리모델링 사업 대응투자: 358,274,000원*1식=	358,274	200,000	158,274
						3. 시설 긴급 유지보수: 0원=	0	147,000	△147,000
					420-05 시설부대비	0	20,000	△20,000	
					1. 시설사업 부대경비: 0원=	0	20,000	△20,000	
교육행정일반					988,060	922,310	65,750		
	기관운영관리				988,060	922,310	65,750		
		기관공통운영			951,060	892,960	58,100		
			인건비		140,000	126,000	14,000		
					110-04 일용임금	140,000	126,000	14,000	
					1. 조경관리	140,000	126,000	14,000	
					가. 조경관리 등 각종 인부임: 140,000,000원*1식=	140,000	126,000	14,000	
					운영비	793,560	750,960	42,600	
				210-01 일반수용비	12,400	46,100	△33,700		
					1. 시설유지관리	12,400	46,100	△33,700	
					가. 기계설비 각종 검사수수료 및 보험료(대덕 등): 0원=	0	8,060	△8,060	

과목				2020 연도		전년도 예산액	전년대비 증감
정책 사업	단위 사업	세부 사업	목	산출내역	예산액		
				나. 전기설비 각종 검사수수료 및 보험료(대덕 등): 0원=	0	18,000	△18,000
				다. 각종 검사수수료 및 보험료(보운): 0원=	0	15,000	△15,000
				라. 전기 안전관리대행 수수료(청양): 0원=	0	5,040	△5,040
				마. 공무원 소모품 구입: 12,400,000원*1식=	12,400	0	12,400
				210-03 피복비	0	2,700	△2,700
				1. 시설유지관리	0	2,700	△2,700
				가. 현장근로자 작업복 구입: 0원=	0	2,700	△2,700
				210-09 시설장비유지비	499,160	460,160	39,000
				1. 시설유지관리	484,160	460,160	24,000
				가. 각종 처리시설 유지보수(대덕): 12,500,000원*10월=	125,000	125,000	0
				나. 각종 처리시설 유지보수(청양): 1,430,000원*12월=	17,160	17,160	0
				다. 각종 처리시설 유지보수(영동): 500,000원*11월=	5,500	5,500	0
				라. 여과탑 여재 교체, 각종 필터 구입 및 보수: 5,000,000원*2회=	10,000	10,000	0
				마. 건축물 보수용 자재: 9,000,000원*3회=	27,000	27,000	0
				바. 기계설비 보수용 자재 구입 및 장비임대료 등: 13,950,000원*10회=	139,500	139,500	0
				사. 전기,통신,승강기 보수 및 자재 구입: 35,000,000원*4회=	140,000	104,000	36,000
				아. 토목 관련 자재구입 및 장비 임대료 등: 1,000,000원*5회=	5,000	4,000	1,000
				자. 각종 유지보수 및 자재 구입(보운) 등: 1,500,000원*10회=	15,000	15,000	0
				차. 조경 관련 자재구입 및 장비 임대료 등: 0원=	0	13,000	△13,000
				2. 조경관리	15,000	0	15,000
				가. 조경 관련 자재구입 및 장비 임대료 등: 7,500,000원*2회=	15,000	0	15,000
				210-13 관리용역비	282,000	242,000	40,000
				1. 당직 및 시설용역관리	282,000	242,000	40,000
				가. 대덕캠퍼스 정화조 청소용역: 40,000,000원*1회=	40,000	40,000	0
				나. 물탱크청소 및 소독용역: 30,000,000원*1회=	30,000	30,000	0
				다. 안전검사대비 보일러화확세관: 50,000,000원*2회=	100,000	100,000	0
				라. 야간 및 휴일 승강기 관리용역(대덕, 보운, 대천): 12,000,000원*1식=	12,000	12,000	0
				마. 냉동기 세관 및 보수: 100,000,000원*1식=	100,000	60,000	40,000

과목				2020 연도		전년도 예산액	전년대비 증감
정책 사업	단위 사업	세부 사업	목	산출내역	예산액		
			민간이전		14,000	12,600	1,400
				320-05 일용직부담금	14,000	12,600	1,400
				1. 조경관리	14,000	12,600	1,400
				가. 조경관리 일용직 부담금: 140,000,000원*10%=	14,000	12,600	1,400
			유형자산		3,500	3,400	100
				430-01 자산취득비	3,500	3,400	100
				1. 조경관리	3,500	3,400	100
				가. 조경용 비품구입: 3,500,000원*1식=	3,500	3,400	100
			부서운영비		37,000	29,350	7,650
			운영비		14,690	11,250	3,440
				210-01 일반수용비	7,700	6,440	1,260
				1. 복사용지 등 소모품 구입: 8회*850,000원=	6,800	5,600	1,200
				2. 월간 물가자료 등 6종 구입: 1회*900,000원=	900	840	60
				210-02 공공요금 및 제세	500	500	0
				1. 시설과장 협의회비: 1회*500,000원=	500	500	0
				210-05 특근매식비	3,780	3,720	60
				1. 특근매식비: 10명*63일*6,000원=	3,780	3,720	60
				210-07 임차료	2,710	590	2,120
				1. 정수기 임차료: 1회*670,000원=	670	590	80
				2. 복합기 임차료: 12월*170,000원=	2,040	0	2,040
			여비		15,000	9,000	6,000
				220-01 국내여비	15,000	9,000	6,000
				1. 설계자료수집 및 회의 참석 등: 8명*15회*85,000원=	10,200	7,000	3,200
				2. 시설물 보수 및 안전점검 등: 8명*10회*60,000원=	4,800	2,000	2,800
			업무추진비		5,550	6,600	△1,050
				230-02 관서업무추진비	5,550	6,600	△1,050
				1. 시설 및 공사감독관련 업무협의: 7회*450,000원=	3,150	5,400	△2,250
				2. 공무직 업무추진 간담회: 3회*500,000원=	1,500	0	1,500
				3. 체육행사 및 업무평가회: 2회*450,000원=	900	1,200	△300
			유형자산		1,760	2,500	△740
				430-01 자산취득비	1,760	2,500	△740
				1. 컴퓨터(모니터 포함) 구입: 1대*1,760,000원=	1,760	0	1,760
				2. 공기청정기 구입: 0원=	0	1,880	△1,880
				3. 공기청정기 구입: 0원=	0	620	△620

## 〈연구지원과〉

### 2. 대학 자체수입금 등 계정

(단위: 천원)

과목				2020 연도		전년도 예산액	전년대비 증감
정책 사업	단위 사업	세부 사업	목	산출내역	예산액		
합계					4,726,073	4,730,450	△4,377
인적자원운용					4,699,973	4,700,000	△27
	교육연구 및 학생지도비용				4,699,973	4,700,000	△27
		교육연구 및 학생지도비용			4,699,973	4,700,000	△27
			교육연구 및 학생지도비용		4,699,973	4,700,000	△27
			260-01 교육연구 및 학생지도비용		4,699,973	4,700,000	△27
			1. 우수논문게재 및 입상지도장려금: 1,500,000,000원*1식=	1,500,000	1,500,000		0
			2. 자체연구비: 2,899,973,000원*1식=	2,899,973	2,900,000		△27
			3. 논문 피인용 장려금: 300,000,000원*1식=	300,000	300,000		0
산학연활동지원					10,500	15,000	△4,500
	학술연구활동지원				10,500	15,000	△4,500
		학술연구지원			10,500	15,000	△4,500
			운영비		7,440	8,860	△1,420
			210-01 일반수용비		840	4,560	△3,720
			1. 생명윤리위원회		840	2,160	△1,320
			가. 일반수용비		840	2,160	△1,320
			1) eIRB 심의 프로그램 유지 보수비: 210,000원*4개월=	840	2,160		△1,320
			2. 동물실험윤리위원회 운영		0	2,400	△2,400
			가. 회의용품 및 인쇄비, 외부위원 사례비 등: 0원=	0	600		△600
			나. 외부위원 회의 참석수당: 0원=	0	1,800		△1,800
			210-02 공공요금 및 제세		0	300	△300
			1. 생명윤리위원회		0	300	△300
			가. 공공요금 및 각종세금		0	300	△300
			1) 한국대학기관생명윤리위원회 협회 연회비: 0원=	0	300		△300
			210-06 운영수당		3,600	0	3,600
			1. 생명윤리위원회		1,800	0	1,800
			가. 일반수용비		1,800	0	1,800
			1) 외부위원 참석(심사)수당: 300,000원*1명*6회=	1,800	0		1,800
			2. 동물실험윤리위원회 운영		1,800	0	1,800

과목				2020 연도		전년도 예산액	전년대비 증감
정책 사업	단위 사업	세부 사업	목	산출내역	예산액		
				가. 외부위원 회의 참석수당: 300,000원*3명*2회=	1,800	0	1,800
				210-12 일반운영비	3,000	4,000	△1,000
				1. 동물실험윤리위원회 운영	3,000	4,000	△1,000
				가. 실험동물사용, 관리 등에 관한 교육 위탁용역: 3,000,000원*1회=	3,000	4,000	△1,000
			여비		1,050	1,520	△470
				220-01 국내여비	1,050	1,520	△470
				1. 생명윤리위원회	450	620	△170
				가. 여비교통비	450	620	△170
				1) 국내여비: 50,000원*3명*3회=	450	620	△170
				2. 동물실험윤리위원회 운영	600	900	△300
				가. 외부교육, 회의참석여비 및 외부위원 여비지급 등: 50,000원*3명*4회=	600	900	△300
			업무추진비		2,010	4,620	△2,610
				230-01 사업추진비	410	1,920	△1,510
				1. 생명윤리위원회	410	1,920	△1,510
				가. 업무추진비	410	1,920	△1,510
				1) 회의비: 102,500원*4회=	410	1,920	△1,510
				230-02 관서업무추진비	1,600	2,700	△1,100
				1. 동물실험윤리위원회 운영	1,600	2,700	△1,100
				가. 동물실험윤리위원회 개최 등: 3,000원*100명=	300	300	0
				나. 동물실험윤리위원회 회의 및 간담회비: 260,000원*5회=	1,300	2,400	△1,100
교육행정일반					15,600	15,450	150
	기관운영관리				15,600	15,450	150
		부서운영비			15,600	15,450	150
			운영비		7,500	6,000	1,500
				210-01 일반수용비	7,500	6,000	1,500
				1. 연구지원과 운영	7,500	6,000	1,500
				가. 소모품비	7,500	6,000	1,500
				1) 연구지원과 행정소모품비: 500,000원*15회=	7,500	6,000	1,500
			여비		3,500	2,000	1,500
				220-01 국내여비	3,500	2,000	1,500
				1. 연구지원과 운영	3,500	2,000	1,500
				가. 국내여비	3,500	2,000	1,500
				1) 관내여비: 100,000원*35회=	3,500	2,000	1,500
			업무추진비		2,340	6,000	△3,660
				230-02 관서업무추진비	2,340	6,000	△3,660
				1. 연구지원과 운영	2,340	6,000	△3,660

과목				2020 연도		전년도 예산액	전년대비 증감
정책 사업	단위 사업	세부 사업	목	산출내역	예산액		
				가. 관서업무추진비	2,340	6,000	△3,660
				1) 부서간담회: 117,000원*20회=	2,340	6,000	△3,660
			유형자산		2,260	1,450	810
				430-01 자산취득비	2,260	1,450	810
				1. 연구지원과 운영	2,260	1,450	810
				가. 자산취득비	2,260	1,450	810
				1) 사무용집기: 사무용 집기 및 컴퓨터	2,260	1,450	810
				2,260,000*1회=			

## 〈연구관리팀〉

### 2. 대학 자체수입금 등 계정

(단위: 천원)

과목				2020 연도		전년도 예산액	전년대비 증감
정책 사업	단위 사업	세부 사업	목	산출내역	예산액		
합계					852,268	1,562,692	△710,424
산학연활동지원					837,118	1,547,542	△710,424
	학술연구활동지원				837,118	1,547,542	△710,424
		연구사업대응투자			837,118	1,547,542	△710,424
			연구지원 대응사업비		837,118	1,547,542	△710,424
				340-01 연구지원 대응사업비	837,118	1,547,542	△710,424
				1. 생활과학교실: 8,500,000원*1식=	8,500	20,000	△11,500
				2. 권역별거점연구소협동번역사업: 0원=	0	16,050	△16,050
				3. 대전녹색환경지원센터: 20,000,000원*1식=	20,000	35,000	△15,000
				4. GSP채소종자사업단: 75,000,000원*1식=	75,000	150,000	△75,000
				5. 대학ICT연구센터육성지원사업: 20,000,000원*1식=	20,000	40,000	△20,000
				6. 과학영재교육원: 5,000,000원*1식=	5,000	20,000	△15,000
				7. SW중심대학지원사업: 200,000,000원*1식=	200,000	400,000	△200,000
				8. 대학중점연구소지원사업: 19,250,000원*1식=	19,250	22,917	△3,667
				9. 충청씨그랜트사업: 15,000,000원*1식=	15,000	15,000	0
				10. 과학기술정책전문인력육성지원사업: 10,500,000원*1식=	10,500	20,000	△9,500
				11. 선도연구센터지원사업(MRC): 50,000,000원*1식=	50,000	100,000	△50,000
				12. 지역이공계여성인재진출및활용촉진사업: 0원=	0	16,700	△16,700
				13. 사회맞춤형 산학협력선도대학(LINC PLUS사업): 150,000,000원*1식=	150,000	300,000	△150,000
				14. 청소년창의기술인재센터지원사업: 0원=	0	5,000	△5,000
				15. 제약산업 특성화대학원 지원사업: 0원=	0	50,000	△50,000
				16. 인문사회분야 중점연구소 지원사업 (경영학부): 20,000,000원*1식=	20,000	40,000	△20,000
				17. 인문사회분야 중점연구소 지원사업(음악과): 20,000,000원*1식=	20,000	40,000	△20,000
				18. 산업기술 거점기관사업: 0원=	0	45,000	△45,000
				19. 이공계 중점연구소 지원사업: 0원=	0	61,875	△61,875
				20. 지역특화사업: 0원=	0	150,000	△150,000

과목				2020 연도		전년도 예산액	전년대비 증감
정책 사업	단위 사업	세부 사업	목	산출내역	예산액		
				21. 산업전문인력역량강화사업: 12,500,000원*1식=	12,500	0	12,500
				22. 반도체 소재부품장비 기술 전문인력양성사업: 15,950,000원*1식=	15,950	0	15,950
				23. 기초과학연구역량강화사업: 34,500,000원*1식=	34,500	0	34,500
				24. 인문사회연구소지원사업(과학기술지식 연구소): 20,000,000원*1식=	20,000	0	20,000
				25. 인문사회연구소지원사업(국가정책연구소): 20,000,000원*1식=	20,000	0	20,000
				26. 선도연구센터(RLRC 등): 63,433,000원*1식=	63,433	0	63,433
				27. 농식품 기술융합 창의인재양성사업: 50,000,000원*1식=	50,000	0	50,000
				28. 친환경스마트선박R&D전문인력양성사업: 7,485,000원*1식=	7,485	0	7,485
교육행정일반					15,150	15,150	0
	기관운영관리				15,150	15,150	0
		부서운영비			15,150	15,150	0
			운영비		6,150	6,150	0
				210-01 일반수용비	6,150	6,150	0
				1. 사무실 소모성 물품 구입: 615,000원*10회=	6,150	6,150	0
			여비		500	500	0
				220-01 국내여비	500	500	0
				1. 업무관련 출장비: 50,000원*10회=	500	500	0
			업무추진비		6,000	6,000	0
				230-02 관서업무추진비	6,000	6,000	0
				1. 업무관련 회의개최비: 300,000원*20회=	6,000	6,000	0
			유형자산		2,500	2,500	0
				430-01 자산취득비	2,500	2,500	0
				1. 사무실 운영 집기류(컴퓨터 등) 구입: 1,250,000원*2회=	2,500	2,500	0

## 〈산학협력팀〉

### 2. 대학 자체수입금 등 계정

(단위: 천원)

과목				2020 연도		전년도 예산액	전년대비 증감
정책 사업	단위 사업	세부 사업	목	산출내역	예산액		
합계					92,410	144,800	△52,390
산학연활동지원					77,260	129,500	△52,240
	학술연구활동지원				77,260	129,500	△52,240
		연구사업대응투자			77,260	129,500	△52,240
			연구지원 대응사업비		77,260	129,500	△52,240
			340-01 연구지원 대응사업비		77,260	129,500	△52,240
			1. 대학 창의적자산실용화지원사업: 55,160,000원*1식=		55,160	102,000	△46,840
			2. 취업연계 IP지역인재양성사업: 7,100,000원*1식=		7,100	7,100	0
			3. 대학기술경영촉진사업 후속사업: 0원=		0	5,400	△5,400
			4. 발명인터뷰 및 공공IP활용지원사업: 15,000,000원*1식=		15,000	15,000	0
교육행정일반					15,150	15,300	△150
	기관운영관리				15,150	15,300	△150
		부서운영비			15,150	15,300	△150
			운영비		4,500	4,000	500
			210-01 일반수용비		4,500	4,000	500
			1. 행정실소모성 물품 구입: 450,000원*10회=		4,500	4,000	500
			여비		4,500	3,300	1,200
			220-01 국내여비		4,500	3,300	1,200
			1. 국내출장비: 100,000원*45회=		4,500	3,300	1,200
			업무추진비		2,150	4,000	△1,850
			230-02 관서업무추진비		2,150	4,000	△1,850
			1. 업무추진비 및 행사경비: 215,000원*10식=		2,150	4,000	△1,850
			유형자산		4,000	4,000	0
			430-01 자산취득비		4,000	4,000	0
			1. 사무실 운영 집기류 구입: 1,000,000원*4식=		4,000	4,000	0

## 〈입 학 과〉

### 2. 대학 자체수입금 등 계정

(단위: 천원)

과목				2020 연도		전년도 예산액	전년대비 증감			
정책 사업	단위 사업	세부 사업	목	산출내역	예산액					
합계					1,170,175	1,164,450	5,725			
교육활동운영지원					6,000	10,000	△4,000			
		입학지원			6,000	10,000	△4,000			
			학생모집			6,000	10,000	△4,000		
				운영비			6,000	10,000	△4,000	
						210-01 일반수용비	3,000	6,000	△3,000	
						1. 입시 홍보용 기념품 제작 및 구매: 0원=	0	6,000	△6,000	
						2. 입시모집 학과소개서 등 제작: 3,000,000원*1식=	3,000	0	3,000	
						210-02 공공요금 및 제세	1,000	1,000	0	
						1. 입학관련협의회 연회비: 1,000,000원*1식=	1,000	1,000	0	
				업무추진비		500	2,000	△1,500		
					230-02 관서업무추진비	500	2,000	△1,500		
					1. 우수학생 유치를 위한 업무협의 간담회: 0원=	0	2,000	△2,000		
					2. 고교진학교사 설명회 및 고교방문 평가회: 250,000원*2회=	500	0	500		
				유형자산		1,500	1,000	500		
					430-01 자산취득비	1,500	1,000	500		
			산학연활동지원					187,000	187,000	0
		학술연구활동지원			187,000	187,000	0			
			연구사업대응투자			187,000	187,000	0		
				인건비		170,000	170,000	0		
						110-02 기타직보수	170,000	170,000	0	
						1. 입학사정관 인건비(10명) 등: 34,000,000원*5개월=	170,000	170,000	0	
							운영비		2,400	2,400
							210-01 일반수용비		1,800	1,800
			1. 사업신청서 등 인쇄비: 1,400,000원*1회=	1,400				1,400	0	
			2. (개별연구)충남대학교 대학입학전형 개선을 위한 연구(보고서 및 설문지 인쇄비): 400,000원*1회=	400		400		0		
				210-05 특근매식비		200	200	0		
					1. 특근매식비(입학사정관): 5명*6,000원*4일*2월-40,000원=	200	200	0		

과목				2020 연도		전년도 예산액	전년대비 증감
정책 사업	단위 사업	세부 사업	목	산출내역	예산액		
				210-06 운영수당	400	400	0
				1. 충남대학교 대학입학전형 개선을 위한 연구 (조사 및 전산처리비): 400,000원*1식=	400	400	0
			여비		1,000	1,000	0
				220-01 국내여비	1,000	1,000	0
				1. 정보소외지역 방문 컨설팅 및 대입전형 안내 등: 10명*50,000원*2회=	1,000	1,000	0
			민간이전		13,600	13,600	0
				320-03 기타직부담금	13,600	13,600	0
				1. 입학사정관 4대보험 등: 3,400,000원*4개월=	13,600	13,600	0
교육행정일반					21,350	26,500	△5,150
	기관운영관리				21,350	26,500	△5,150
		부서운영비			21,350	26,500	△5,150
			운영비		10,850	13,000	△2,150
				210-01 일반수용비	3,850	4,000	△150
				1. 정수기 유지관리: 0원=	0	1,200	△1,200
				2. 물품 유지관리 비용: 100,000원*4대*4분기=	1,600	0	1,600
				3. 각종 공공요금 등 수수료 지출: 100,000원*12월=	1,200	600	600
				4. 행정용품 구입: 210,000원*5회=	1,050	0	1,050
				5. 사무용품 구입: 0원=	0	500	△500
				6. 고교사업 책자 등 책자인쇄: 0원=	0	1,700	△1,700
				210-02 공공요금 및 제세	6,000	8,000	△2,000
				1. 교육부 주관 국외연수 참가비: 0원=	0	8,000	△8,000
				2. 각종 협의회 등 참가비: 500,000원*12명=	6,000	0	6,000
				210-05 특근매식비	0	1,000	△1,000
				1. 특근매식비: 0원=	0	1,000	△1,000
				210-07 임차료	1,000	0	1,000
				1. 각종 입시 업무 관련 임차비: 1,000,000원*1회=	1,000	0	1,000
			여비		2,300	4,000	△1,700
				220-01 국내여비	2,300	4,000	△1,700
				1. 각종 회의 참석: 100,000원*5명*4회+300,000원=	2,300	4,000	△1,700
			업무추진비		3,200	5,900	△2,700
				230-02 관서업무추진비	3,200	5,900	△2,700
				1. 입학 업무 간담회: 320,000원*10회=	3,200	5,900	△2,700
			유형자산		5,000	3,600	1,400
				430-01 자산취득비	5,000	3,600	1,400
				1. 사무용기기 구입: 0원=	0	3,600	△3,600
				2. 행정비품 구입: 1,000,000원*5대=	5,000	0	5,000

과목				2020 연도		전년도 예산액	전년대비 증감
정책 사업	단위 사업	세부 사업	목	산출내역	예산액		
수입대체경비					955,825	940,950	14,875
	수입대체경비				955,825	940,950	14,875
		입학전형료 운영(입학과)			955,825	940,950	14,875
			인건비		100,000	100,000	0
				110-04 일용임금	100,000	100,000	0
				1. 입시도우미 업무보조: 5명*100,000원*200일=	100,000	100,000	0
			운영비		785,825	757,950	27,875
				210-01 일반수용비	388,000	350,000	38,000
				1. 대학(원) 입시용품 및 전산용품 등: 5,000,000원*10회=	50,000	70,000	△20,000
				2. 대학(원) 모집요강: 9,000,000원*10회=	90,000	80,000	10,000
				3. 수시, 정시 등 박람회 참가비: 6,000,000원*8회=	48,000	40,000	8,000
				4. 대학(원) 인터넷 접수 수수료: 5,000원*40,000명=	200,000	160,000	40,000
				210-02 공공요금 및 제세	10,000	10,000	0
				1. 각종 협회비 및 참석비용 등: 500,000원*20명=	10,000	10,000	0
				210-04 급식비	12,000	10,000	2,000
				1. 대학(원) 종사요원 식대 및 식음료 비용: 1,000,000원*12회=	12,000	10,000	2,000
				210-05 특근매식비	7,200	7,200	0
				1. 입시업무수행자 식비: 6,000원*10명*10일*12월=	7,200	7,200	0
				210-06 운영수당	314,625	309,150	5,475
				1. 대학(원) 입시수당 및 자문수당: 31,462,500원*10회=	314,625	309,150	5,475
				210-07 임차료	30,000	44,000	△14,000
				1. 대학(원) 입시전형을 위한 임차비용: 15,000,000원*2회=	30,000	30,000	0
				2. 각종 입시 홍보차량 임차비용: 0원=	0	14,000	△14,000
				210-08 유류비	0	6,000	△6,000
				1. 홍보차량 및 입시전형 관련 유류비: 0원=	0	6,000	△6,000
				210-13 관리용역비	24,000	21,600	2,400
				1. 홈페이지 및 ARS시스템 유지보수: 2,000,000원*12월=	24,000	21,600	2,400
			여비		20,000	25,000	△5,000
				220-01 국내여비	20,000	25,000	△5,000
				1. 각종 입시관련 회의 및 박람회 관련 참석여비: 100,000원*10명*20회=	20,000	25,000	△5,000
			업무추진비		50,000	58,000	△8,000
				230-02 관서업무추진비	50,000	58,000	△8,000

과목				2020 연도		전년도 예산액	전년대비 증감
정책 사업	단위 사업	세부 사업	목	산출내역	예산액		
				1. 대학 각종회의 및 간담회: 500,000원*60회=	30,000	38,000	△8,000
				2. 박람회 및 합숙 등 행사경비: 500,000원*40회=	20,000	20,000	0

## 〈국제 교류과〉

### 2. 대학 자체수입금 등 계정

(단위: 천원)

과목				2020 연도		전년도 예산액	전년대비 증감
정책 사업	단위 사업	세부 사업	목	산출내역	예산액		
합계					242,610	268,441	△25,831
교육활동운영지원					75,960	142,800	△66,840
		국제화지원			75,960	142,800	△66,840
		국제 교류지원			53,000	110,000	△57,000
			운영비		6,000	41,000	△35,000
			210-01 일반수용비		4,000	5,000	△1,000
			1. 국제교류활성화사업		0	1,000	△1,000
			가. 광고선전비(해외홍보자료 제작 등): 0원=		0	1,000	△1,000
			2. 외국대학방문 및 외빈방문지원		4,000	4,000	0
			가. 광고선전비(기념품제작 홍보물제작): 400,000원*10회=		4,000	4,000	0
			210-02 공공요금 및 제세		2,000	3,000	△1,000
			1. 국제교류활성화사업		0	2,000	△2,000
			가. 각종부담금(협의회 연회비 및 협회참가회비 납부): 0원=		0	2,000	△2,000
			2. 외국대학방문 및 외빈방문지원		2,000	1,000	1,000
			가. 해외로밍폰 요금: 100,000원*20회=		2,000	1,000	1,000
			210-04 급식비		0	33,000	△33,000
			1. 학생해외파견프로그램		0	33,000	△33,000
			가. 일반 초청 교환학생 학생생활관비: 0원=		0	33,000	△33,000
		여비			38,000	48,000	△10,000
			220-02 국외업무여비		38,000	48,000	△10,000
			1. 국제교류활성화사업		8,000	6,000	2,000
			가. 국제교류협의회 관련 참석 국외여비: 4,000,000원*2인=		8,000	6,000	2,000
			2. 외국대학방문 및 외빈방문지원		30,000	42,000	△12,000
			가. 총장단 국외출장비: 3회*2명*5,000,000원=		30,000	42,000	△12,000
		업무추진비			4,000	4,000	0
			230-01 사업추진비		0	1,000	△1,000
			1. 국제교류활성화사업		0	1,000	△1,000
			가. 회의비(국제교류활성화 업무 협의 등): 0원=		0	1,000	△1,000
			230-02 관서업무추진비		4,000	3,000	1,000
			1. 외국대학방문 및 외빈방문지원		4,000	3,000	1,000
			가. 회의비(간담회 등): 20회*10명*20,000원=		4,000	3,000	1,000
		보전금			5,000	17,000	△12,000

과목				2020 연도		전년도 예산액	전년대비 증감
정책 사업	단위 사업	세부 사업	목	산출내역	예산액		
				310-04 장학금	5,000	17,000	△12,000
				1. 학생해외파견프로그램	5,000	17,000	△12,000
				가. 교환학생, 방문학생, 복수학위 등 파견학생 지원금: 5명*1,000,000원=	5,000	17,000	△12,000
		유학생지원			22,960	32,800	△9,840
			인건비		0	10,395	△10,395
				110-04 일용임금	0	10,395	△10,395
				1. 한국어 클리닉 강사료: 0원=	0	10,395	△10,395
			운영비		6,860	8,005	△1,145
				210-01 일반수용비	300	200	100
				1. 신입생 오리엔테이션 현수막 제작: 0원=	0	200	△200
				2. 행사 물품 및 브로슈어, 사무용품 구입 등: 300,000원*1회=	300	0	300
				210-02 공공요금 및 제세	0	6,000	△6,000
				1. 유학박람회 참가비: 0원=	0	6,000	△6,000
				210-06 운영수당	6,160	0	6,160
				1. 한국어 클리닉 강사료: 1회*5명*32시수*38,500원=	6,160	0	6,160
				210-07 임차료	0	605	△605
				1. 유학생취업박람회 차량임차: 0원=	0	605	△605
				210-09 시설장비유지비	0	400	△400
				1. 유학생 공동주방 시설유지비: 0원=	0	400	△400
				210-13 관리용역비	400	800	△400
				1. 유학생 공동주방 청소: 400,000원*1회=	400	800	△400
			여비		0	12,000	△12,000
				220-02 국외업무여비	0	12,000	△12,000
				1. 유학박람회 참가여비: 0원=	0	12,000	△12,000
			업무추진비		600	2,400	△1,800
				230-01 사업추진비	600	2,400	△1,800
				1. 유학생 관리 관련 회의 및 간담회: 0원=	0	600	△600
				2. 유학생 학습멘토링 프로그램 OT 및 수료식: 0원=	0	300	△300
				3. 유학생 학생멘토링 프로그램 간담회: 0원=	0	900	△900
				4. 유학생 자치활동 지원: 2회*300,000원=	600	600	0
			보전금		15,500	0	15,500
				310-04 장학금	15,500	0	15,500
				1. 유학생 TA장학금: 1학기*15,500,000원=	15,500	0	15,500
교육행정일반					26,650	26,500	150
	기관운영관리				26,650	26,500	150
		부서운영비			26,650	26,500	150
			운영비		12,320	13,000	△680

과목				2020 연도		전년도 예산액	전년대비 증감
정책 사업	단위 사업	세부 사업	목	산출내역	예산액		
				210-01 일반수용비	6,500	5,450	1,050
				1. 복사기 및 프린터 토너 구입: 0원=	0	1,400	△1,400
				2. 사무용품,복사용품 현수막 구입 각종 수수료 등: 20회*325,000원=	6,500	0	6,500
				3. 사무용품 소모품 구입 및 제작: 0원=	0	750	△750
				4. 현수막 등 홍보용 물품 제작 및 인쇄: 0원=	0	1,500	△1,500
				5. 광고선전비: 0원=	0	900	△900
				6. 각종회비납부 등 지급비용: 0원=	0	900	△900
				210-02 공공요금 및 제세	3,600	4,280	△680
				1. 각종부담금: 0원=	0	680	△680
				2. 통신비, 보험료 등 각종 부담금: 30회*120,000원=	3,600	0	3,600
				3. 통신비, 문자서비스, 국제특송요금 등: 0원=	0	3,000	△3,000
				4. 보험계약에 의한 각종보험료: 0원=	0	600	△600
				210-05 특근매식비	720	720	0
				1. 특근매식비: 10인*6,000원*12월=	720	720	0
				210-07 임차료	1,000	0	1,000
				1. 정수기 임차료 및 관리비 등: 4분기*250,000원=	1,000	0	1,000
				210-09 시설장비유지비	500	2,550	△2,050
				1. 시설물 및 기계장치 등 수선비 (PC.시스템유지보수비 등): 0원=	0	2,550	△2,550
				2. 시설물, 기계장치 수선비 주방 시설유지 등: 2회*250,000원=	500	0	500
			여비		8,530	8,800	△270
				220-01 국내여비	8,530	4,800	3,730
				1. 각종업무협의 및 협의회 참석, 업무관련 출장 등: 100회*85,300원=	8,530	4,800	3,730
				220-02 국외업무여비	0	4,000	△4,000
				1. 국제협회 참가 및 국제교류사업 집행 관련 출장 등: 0원=	0	4,000	△4,000
			업무추진비		3,800	3,000	800
				230-02 관서업무추진비	3,800	3,000	800
				1. 국제교류관련 업무협의 간담회 및 행사관련 경비 등: 380,000원*10회=	3,800	1,500	2,300
				2. 유관기관 및 자매대학 관계자 방문 간담회: 0원=	0	1,500	△1,500
			유형자산		2,000	1,700	300
				430-01 자산취득비	2,000	1,700	300
				1. 사무용기기 및 사무용 집기(프린터 및 컴퓨터, 책상 의자 등): 500,000원*4회=	2,000	1,700	300
			수입대체경비		140,000	99,141	40,859
			수입대체경비		140,000	99,141	40,859

과목				2020 연도		전년도 예산액	전년대비 증감
정책 사업	단위 사업	세부 사업	목	산출내역	예산액		
			국제 교류증진		140,000	99,141	40,859
			인건비		3,000	2,100	900
				110-04 일용임금	3,000	2,100	900
				1. 도우미 활동지원비: 300,000원*10명=	3,000	2,100	900
			운영비		110,300	75,900	34,400
				210-01 일반수용비	18,000	5,200	12,800
				1. 홍보 브로셔 및 기타 인쇄물 제작: 900,000원*20회=	18,000	5,200	12,800
				210-02 공공요금 및 제세	5,000	2,400	2,600
				1. SSIS, WILL 참가자 문화체험 보험: 10회*500,000원=	5,000	2,400	2,600
				210-04 급식비	50,000	33,000	17,000
				1. 생활관비: 2회*25,000,000원=	50,000	33,000	17,000
				210-06 운영수당	18,400	18,500	△100
				1. 프로그램 강사료: 8회*2,300,000원=	18,400	18,500	△100
				210-07 임차료	18,900	9,000	9,900
				1. 문화체험 버스 임차료: 18회*1,050,000원=	18,900	9,000	9,900
				210-12 일반용역비	0	7,800	△7,800
				1. 문화체험 프로그램 용역계약: 0원=	0	7,800	△7,800
			여비		3,500	2,991	509
				220-01 국내여비	1,000	800	200
				1. 문화체험 인솔자 국내여비: 10회*100,000원=	1,000	800	200
				220-02 국외업무여비	2,500	2,191	309
				1. 국외 홍보여비: 2회*1,250,000원=	2,500	2,191	309
			업무추진비		23,200	18,150	5,050
				230-01 사업추진비	22,000	18,150	3,850
				1. 문화체험 식비: 0원=	0	8,700	△8,700
				2. 문화체험료: 0원=	0	2,250	△2,250
				3. 행사식대 및 다과비(OT, 환영회, 수료식, International day 등): 0원=	0	6,000	△6,000
				4. 협력 기관 업무 협의회 및 간담회: 0원=	0	1,200	△1,200
				5. 문화체험료, 식대 다과비 등: 1,000,000원*22회=	22,000	0	22,000
				230-02 관서업무추진비	1,200	0	1,200
				1. 업무협의회, 참여인력 간담회 등: 300,000원*4회=	1,200	0	1,200

## 〈안전관리본부〉

### 2. 대학 자체수입금 등 계정

(단위: 천원)

과목				2020 연도		전년도 예산액	전년대비 증감
정책 사업	단위 사업	세부 사업	목	산출내역	예산액		
합계					767,440	605,200	162,240
산학연활동지원					40,000	40,000	0
	연구기관운영				40,000	40,000	0
		연구실안전환경조성			40,000	40,000	0
			운영비		26,700	26,100	600
			210-01 일반수용비		26,700	26,100	600
			1. 연구실안전관리사업(연구활동종사자교육비 및 안전협회 회의준비비 등): 3,200,000원*1식=		3,200	2,600	600
			2. 방사선안전관리사업(방사선피폭, 선량측정, 피폭관리, 측정기검정료 및 안전관리 등): 21,500,000원*1식=		21,500	21,500	0
			3. 환경안전관리사업(실험폐액저장용기제작): 100개*20,000원=		2,000	2,000	0
			여비		4,300	4,300	0
			220-01 국내여비		4,300	4,300	0
			1. 연구실안전관리사업(연구실안전관련출장비): 4명*9회*50,000원=		1,800	1,800	0
			2. 방사선안전관리사업(방사선업무관련출장): 3명*10회*50,000원=		1,500	1,500	0
			3. 환경안전관리사업(기관협력 및 자료수집 출장비): 2명*10회*50,000원=		1,000	1,000	0
			업무추진비		6,000	6,600	△600
			230-02 관서업무추진비		6,000	6,600	△600
			1. 방사선안전관리사업(방사선안전관련 교육 및 회의): 2,000,000원*1식=		2,000	2,000	0
			2. 연구실안전관리사업(안전관리위원회 각종회의, 교육): 3,000,000원*1식=		3,000	3,600	△600
			3. 환경안전관리사업(환경안전교육관련음료 및 식대): 200,000원*5회=		1,000	1,000	0
			유형자산		3,000	3,000	0
			430-01 자산취득비		3,000	3,000	0
			1. 방사선안전관리사업(방사선측정장비구입): 1대*3,000,000원=		3,000	3,000	0
교육행정일반					727,440	565,200	162,240
	기관운영관리				727,440	565,200	162,240

과목				2020 연도		전년도 예산액	전년대비 증감
정책 사업	단위 사업	세부 사업	목	산출내역	예산액		
		기관공통운영			706,240	544,000	162,240
			운영비		706,240	544,000	162,240
				210-01 일반수용비	30,000	31,000	△1,000
				1. 실험폐액전용용기 및 물품: 0원=	0	30,000	△30,000
				2. 재난안전관리사업(지진가속도계측기 부품구입): 0원=	0	1,000	△1,000
				3. 폐기물관리	30,000	0	30,000
				가. 실험폐액전용용기 및 물품구입: 5,000원*6,000통=	30,000	0	30,000
				210-02 공공요금 및 제세	0	300	△300
				1. 폐기물처분부담금: 0원=	0	300	△300
				210-13 관리용역비	676,240	512,700	163,540
				1. 폐기물위탁처리비용(대덕): 0원=	0	450,000	△450,000
				2. 폐기물위탁처리비용(보운): 0원=	0	44,460	△44,460
				3. 폐기물위탁처리비용(청양): 0원=	0	9,240	△9,240
				4. 재난안전관리사업(지진가속도유지관리): 0원=	0	9,000	△9,000
				5. 폐기물관리	666,240	0	666,240
				가. 의료폐기물 위탁처리비용(대덕): 2,400,000원*120톤=	288,000	0	288,000
				나. 지정폐기물 위탁처리비용(대덕): 2,300,000원*100톤=	230,000	0	230,000
				다. 실험폐수 위탁처리비용(대덕): 132,000원*400톤=	52,800	0	52,800
				라. 사업장폐기물 위탁처리비용(대덕): 400,000원*30톤=	12,000	0	12,000
				마. 의료폐기물 위탁처리비용(보운): 2,120,000원*35톤=	74,200	0	74,200
				바. 축산폐수 처리(청양): 770,000원*12월=	9,240	0	9,240
				6. 재난안전관리사업	10,000	0	10,000
				가. 지진가속도계측시스템 유지관리 용역: 2,500,000원*4회=	10,000	0	10,000
		부서운영비			21,200	21,200	0
			운영비		13,240	11,240	2,000
				210-01 일반수용비	9,607	8,432	1,175
				1. 사무용품구입 및 수리.유지관리비: 1식*9,607,000원=	9,607	8,432	1,175
				210-05 특근매식비	1,008	1,008	0
				1. 특근매식비: 6,000원*7명*2일*12개월=	1,008	1,008	0
				210-07 임차료	2,625	1,800	825
				1. 정수기(공기청정기) 임대: 31,250원*12월*7대=	2,625	1,800	825
		여비			4,960	4,960	0

과목				2020 연도		전년도 예산액	전년대비 증감
정책 사업	단위 사업	세부 사업	목	산출내역	예산액		
				220-01 국내여비	4,960	4,960	0
				1. 업무협의 및 자료수집. 각종 회의 참석: 99,200원*10명*5회=	4,960	4,960	0
			업무추진비		3,000	5,000	△2,000
				230-02 관서업무추진비	3,000	5,000	△2,000
				1. 업무추진간담회 및 워크숍지원. 회의 다과 구입: 250,000원*12회=	3,000	5,000	△2,000

## 〈인재개발원〉

### 2. 대학 자체수입금 등 계정

(단위: 천원)

과목				2020 연도		전년도 예산액	전년대비 증감
정책 사업	단위 사업	세부 사업	목	산출내역	예산액		
합계					158,970	248,358	△89,388
교육활동운영지원					64,000	161,000	△97,000
	취업 및 창업 활성화				64,000	161,000	△97,000
		취업 및 창업지원			50,000	141,000	△91,000
			인건비		0	6,000	△6,000
				110-03 상용임금	0	6,000	△6,000
				1. 미래인재 프로젝트 인건비: 0원=	0	6,000	△6,000
			운영비		45,000	116,900	△71,900
				210-01 일반수용비	5,000	22,000	△17,000
				1. 취업프로그램 운영을 위한 소모품 및 PSAT 시험지 구입 등: 500,000원*10회=	5,000	22,000	△17,000
				210-02 공공요금 및 제세	5,000	6,000	△1,000
				1. 협의회 및 교육, 성과관리 워크숍 참여: 250,000원*20명=	5,000	6,000	△1,000
				210-05 특근매식비	1,000	600	400
				1. 초과근무식대: 5,000원*20명*10회=	1,000	600	400
				210-06 운영수당	23,000	45,300	△22,300
				1. [취업교과목] 강사료 등: 575,000원*10주*4반=	23,000	45,300	△22,300
				210-10 재료비	0	2,000	△2,000
				1. 메이커스빌 운영 재료비: 0원=	0	2,000	△2,000
				210-12 일반용역비	11,000	11,000	0
				1. 취업콘텐츠 구입 등: 11,000,000원*1식=	11,000	11,000	0
				210-13 관리용역비	0	30,000	△30,000
				1. CNU With U 유지보수: 0원=	0	30,000	△30,000
			여비		3,000	3,200	△200
				220-01 국내여비	3,000	3,200	△200
				1. 취업정보 수집, 성과관리 출장: 100,000원*10명*3회=	3,000	3,200	△200
			업무추진비		2,000	9,500	△7,500
				230-01 사업추진비	0	5,500	△5,500
				1. 사업추진을 위한 다과 등: 0원=	0	5,500	△5,500
				230-02 관서업무추진비	2,000	4,000	△2,000
				1. 유관기관 업무 협의: 200,000원*10회=	2,000	4,000	△2,000
			보전금		0	5,400	△5,400
				310-04 장학금	0	5,400	△5,400

과목				2020 연도		전년도 예산액	전년대비 증감
정책 사업	단위 사업	세부 사업	목	산출내역	예산액		
				1. CNU With U 경진대회 장학금: 0원=	0	5,400	△5,400
			현장실습지원		14,000	20,000	△6,000
			운영비		10,000	12,000	△2,000
				210-01 일반수용비	2,000	2,700	△700
				1. 사업추진에 필요한 소모품, 홍보물제작, 강사료 등: 10회*200,000원=	2,000	2,700	△700
				210-02 공공요금 및 제세	3,000	2,300	700
				1. 각종부담금 및 보험료 등: 300명*10,000원=	3,000	2,300	700
				210-06 운영수당	0	2,000	△2,000
				1. 강사 및 심사료: 0원=	0	2,000	△2,000
				210-13 관리용역비	5,000	5,000	0
				1. 스마트지원시스템 유지보수비: 1회*5,000,000원=	5,000	5,000	0
			여비		2,000	6,000	△4,000
				220-01 국내여비	2,000	6,000	△4,000
				1. 국내출장비: 8회*5명*50,000원=	2,000	6,000	△4,000
			업무추진비		2,000	2,000	0
				230-02 관서업무추진비	2,000	2,000	0
				1. 기업초청간담회: 8회*250,000원=	2,000	2,000	0
			산학연활동지원		6,000	0	6,000
			학술연구활동지원		6,000	0	6,000
			연구사업대응투자		6,000	0	6,000
			민간이전		6,000	0	6,000
				320-04 상용직부담금	6,000	0	6,000
				1. 컨설턴트 4대 보험 등: 500,000원*12개월=	6,000	0	6,000
			교육행정일반		21,350	26,500	△5,150
			기관운영관리		21,350	26,500	△5,150
			부서운영비		21,350	26,500	△5,150
			운영비		11,200	12,960	△1,760
				210-01 일반수용비	5,000	5,000	0
				1. 부서운영에 필요한 소모품 및 지급수수료 등: 10회*500,000원=	5,000	5,000	0
				210-02 공공요금 및 제세	3,000	3,000	0
				1. 교육참석 및 협의회 참석비: 5회*600,000원=	3,000	3,000	0
				210-05 특근매식비	960	960	0
				1. 초과근무식대: 20명*6,000원*8회=	960	960	0
				210-07 임차료	2,240	2,000	240
				1. 부서운영에 필요한 기기 임차료: 4대*560,000원=	2,240	2,000	240
				210-12 일반용역비	0	2,000	△2,000
				1. 부서 홈페이지 유지보수: 0원=	0	2,000	△2,000

과목				2020 연도		전년도 예산액	전년대비 증감
정책 사업	단위 사업	세부 사업	목	산출내역	예산액		
			여비		4,800	5,000	△200
				220-01 국내여비	4,800	5,000	△200
				1. 국내출장비: 10회*480,000원=	4,800	5,000	△200
			업무추진비		3,200	6,540	△3,340
				230-02 관서업무추진비	3,200	6,540	△3,340
				1. 각종 업무협의 회의비: 10회*320,000원=	3,200	6,540	△3,340
			유형자산		2,150	2,000	150
				430-01 자산취득비	2,150	2,000	150
				1. 유형자산 구매: 2회*1,075,000원=	2,150	2,000	150
수입대체경비					67,620	60,858	6,762
	수입대체경비				67,620	60,858	6,762
		계절제인턴십운영			67,620	60,858	6,762
			운영비		54,620	42,858	11,762
				210-01 일반수용비	19,000	14,658	4,342
				1. 인턴십운영에 필요한 소모품, 기념품, 홍보물, 초빙강사로 등: 50회*380,000원=	19,000	14,658	4,342
				210-02 공공요금 및 제세	10,020	10,000	20
				1. 각종부담금 및 보험료	10,020	10,000	20
				가. 공공요금 납부: 0원=	0	10,000	△10,000
				나. 교육, 워크숍 참석비용 및 현장실습 보험료: 668명*15,000원=	10,020	0	10,020
				210-06 운영수당	2,000	4,200	△2,200
				1. 강사 및 심사료: 10회*200,000원=	2,000	4,200	△2,200
				210-07 임차료	3,600	4,000	△400
				1. 지강체데이 운동장 사용료: 36회*100,000원=	3,600	4,000	△400
				210-12 일반용역비	20,000	10,000	10,000
				1. 인턴십 사전교육: 2회*10,000,000원=	20,000	10,000	10,000
			여비		5,000	10,000	△5,000
				220-01 국내여비	5,000	10,000	△5,000
				1. 국내출장비: 5명*20회*50,000원=	5,000	10,000	△5,000
			업무추진비		4,000	4,000	0
				230-02 관서업무추진비	4,000	4,000	0
				1. 부서 운영 회의 및 인턴십 참여기관 간담회: 16회*250,000원=	4,000	4,000	0
			유형자산		4,000	4,000	0
				430-01 자산취득비	4,000	4,000	0
				1. 노후 전산 및 사무기기 교체 등: 2회*2,000,000원=	4,000	4,000	0

대 학 원



## 〈일반대학원〉

### 2. 대학 자체수입금 등 계정

(단위: 천원)

과목				2020 연도		전년도 예산액	전년대비 증감
정책 사업	단위 사업	세부 사업	목	산출내역	예산액		
합계					1,925,737	2,069,910	△144,173
교육활동운영지원					501,007	522,160	△21,153
	교무학사지원				501,007	522,160	△21,153
		교무학사운영			72,000	90,000	△18,000
		운영비	운영비		72,000	90,000	△18,000
			210-01 일반수용비		0	90,000	△90,000
			1. 외부논문심사위원수당: 0원=		0	90,000	△90,000
			210-06 운영수당		72,000	0	72,000
			1. 외부논문심사위원 수당: 50,000원*2인*3회*240명=		72,000	0	72,000
		실험실습비			429,007	432,160	△3,153
		운영비	운영비		378,722	379,765	△1,043
			210-01 일반수용비		88,402	110,282	△21,880
			1. 사무용품 및 소모품 구입: 88,402,000원*1식=		88,402	102,515	△14,113
			2. 책자 및 유인물 인쇄: 0원=		0	7,767	△7,767
			210-02 공공요금 및 제세		1,974	2,100	△126
			1. 협의회비 및 실습보험료: 1,974,000원*1식=		1,974	2,100	△126
			210-04 급식비		3,612	1,514	2,098
			1. 대학원 학생 활동 및 행사 지원 경비: 361,200원*10회=		3,612	1,514	2,098
			210-06 운영수당		2,950	600	2,350
			1. 특강 강사료: 590,000원*5회=		2,950	600	2,350
			210-07 임차료		0	802	△802
			1. 현장실습 버스 임차: 0원=		0	802	△802
			210-09 시설장비유지비		33,228	6,284	26,944
			1. 실험 기자재 수리 등: 3,322,800원*10회=		33,228	6,284	26,944
			210-10 재료비		248,556	258,183	△9,627
			1. 실험실습재료 구입: 248,556,000원*1식=		248,556	258,183	△9,627
		여비			0	2,000	△2,000
			220-01 국내여비		0	2,000	△2,000
			1. 대학원생 학술대회참가경비 등: 0원=		0	2,000	△2,000
		업무추진비			13,518	12,304	1,214
			230-01 사업추진비		12,518	5,620	6,898

과목				2020 연도		전년도 예산액	전년대비 증감
정책 사업	단위 사업	세부 사업	목	산출내역	예산액		
				1. 학생활동 지원: 1,251,800원*10회=	12,518	5,620	6,898
				230-02 관서업무추진비	1,000	6,684	△5,684
				1. 학사 운영 간담회 개최 등: 200,000원*5회=	1,000	6,684	△5,684
			유형자산		36,767	38,091	△1,324
				430-01 자산취득비	36,767	38,091	△1,324
				1. 실험실습기자재 구입: 0원=	0	21,806	△21,806
				2. 사무용 기기 구입: 0원=	0	7,285	△7,285
				3. 사무용집기 구입 및 실험실습기자재: 36,767,000원*1식=	36,767	9,000	27,767
산학연활동지원					112,000	160,000	△48,000
		학술연구활동지원			112,000	160,000	△48,000
			학술연구지원		112,000	160,000	△48,000
			인건비		0	40,000	△40,000
				110-04 일용임금	0	40,000	△40,000
				1. BK 예비 예비교육연구단 개발 인건비: 0원=	0	40,000	△40,000
			운영비		45,500	80,000	△34,500
				210-01 일반수용비	28,000	40,000	△12,000
				1. BK 예비 교육연구단 운영비: 800,000원*35개팀=	28,000	40,000	△12,000
				210-06 운영수당	17,500	40,000	△22,500
				1. BK 예비 교육연구단 개발 운영 수당: 500,000원*35개팀=	17,500	40,000	△22,500
			업무추진비		42,000	40,000	2,000
				230-01 사업추진비	42,000	40,000	2,000
				1. BK 예비 교육연구단 회의비: 200,000원*35개팀*6회=	42,000	40,000	2,000
			보전금		24,500	0	24,500
				310-04 장학금	24,500	0	24,500
				1. BK 예비 교육연구단 교육조교 장학금: 350,000원*35개팀*2명=	24,500	0	24,500
교육복지지원					1,101,980	1,177,000	△75,020
		장학금			1,002,980	1,067,000	△64,020
			장학금지원		1,002,980	1,067,000	△64,020
			보전금		1,002,980	1,067,000	△64,020
				310-04 장학금	1,002,980	1,067,000	△64,020
				1. 교육조교 장학금: 344,000원*55명*12개월=	227,040	136,000	91,040
				2. 연구우수장학금: 0원=	0	504,000	△504,000
				3. 대단위강좌 교육조교 장학금: 344,000원*50명*12개월=	206,400	40,800	165,600
				4. 연구장려장학금: 600,000원*60명*12개월=	432,000	0	432,000

과목				2020 연도		전년도 예산액	전년대비 증감
정책 사업	단위 사업	세부 사업	목	산출내역	예산액		
				5. 우수대학원생 장학금: 2,700,000원*30명=	81,000	280,000	△199,000
				6. 대학원 진학 장학금: 2,827,000원*20명=	56,540	106,200	△49,660
		학생활동 및 후생복지			99,000	110,000	△11,000
		학생활동지원			99,000	110,000	△11,000
			운영비		23,400	22,950	450
			210-01 일반수용비		10,700	12,950	△2,250
			1. 코칭 프로그램 강사료: 0원=		0	1,200	△1,200
			2. 신입생 오리엔테이션 용품비: 1,700,000원*1회=		1,700	1,750	△50
			3. 학과간협동과정 개발 운영비: 3,000,000원*3개학과=		9,000	10,000	△1,000
			210-06 운영수당		3,700	0	3,700
			1. 코칭프로그램 강사료: 400,000원*3개학과=		1,200	0	1,200
			2. 학과간협동과정 개발 운영수당: 500,000원*3개학과=		1,500	0	1,500
			3. 논문쓰기 강좌 개설: 1,000,000원*1회=		1,000	0	1,000
			210-12 일반용역비		9,000	10,000	△1,000
			1. 국외협약대학학술교류프로그램: 0원=		0	10,000	△10,000
			2. 국외 협약대학 학술교류 프로그램: 900,000원*10명=		9,000	0	9,000
			업무추진비		5,800	5,050	750
			230-01 사업추진비		5,800	5,050	750
			1. 코칭프로그램 협의회: 100,000원*3개학과=		300	300	0
			2. 신입생 오리엔테이션 다과비: 500,000원*1회=		500	250	250
			3. 학과간협동과정 개발 회의비: 1,000,000원*3개학과=		3,000	2,500	500
			4. 학술활동 운영지원 회의비: 400,000원*5회=		2,000	2,000	0
			보전금		69,800	82,000	△12,200
			310-03 포상금		0	82,000	△82,000
			1. 우수논문 게재료 장려금: 0원=		0	8,500	△8,500
			2. 국외 학술대회 및 전시회 발표 지원금: 0원=		0	55,000	△55,000
			3. 정보화 교육: 0원=		0	10,500	△10,500
			4. 어학응시료: 0원=		0	8,000	△8,000
			310-04 장학금		1,500	0	1,500
			1. 학과간 협동과정 개발 운영 교육조교 장학금: 500,000원*3개학과=		1,500	0	1,500
			310-05 기타보전금		68,300	0	68,300

과목				2020 연도		전년도 예산액	전년대비 증감
정책 사업	단위 사업	세부 사업	목	산출내역	예산액		
				1. 우수논문 게재 장려금: 5,000,000원*2계열=	10,000	0	10,000
				2. 국외학술대회 발표 지원금: 20,000,000원*2계열=	40,000	0	40,000
				3. 정보화 교육 지원금: 5,000,000원*1회=	5,000	0	5,000
				4. 어학응시료 지원금: 3,400,000원*2계열=	6,800	0	6,800
				5. 외국인 대학원생 한국어 교육 지원금: 100,000원*20명=	2,000	0	2,000
				6. 영문 교정료 지원금: 500,000원*9명=	4,500	0	4,500
교육행정일반					20,750	20,750	0
	기관운영관리				20,750	20,750	0
		부서운영비			20,750	20,750	0
			운영비		8,950	12,750	△3,800
				210-01 일반수용비	3,250	8,850	△5,600
				1. 소모품비: 187,500원*12개월=	2,250	2,250	0
				2. 계획서 등 인쇄비: 500,000원*2회=	1,000	1,000	0
				3. 홈페이지 개발비 등: 0원=	0	2,000	△2,000
				4. 홈페이지 유지보수비: 0원=	0	2,400	△2,400
				5. 정수기 임대료 등: 0원=	0	1,200	△1,200
				210-02 공공요금 및 제세	2,400	2,400	0
				1. 대학원 관련 협의회 등 각종 부담금: 400,000원*6회=	2,400	2,400	0
				210-05 특근매식비	2,100	0	2,100
				1. 특근매식비: 6,000원*7명*50일=	2,100	0	2,100
				210-07 임차료	1,200	0	1,200
				1. 정수기 임대료 등: 100,000원*12개월=	1,200	0	1,200
				210-11 복리후생비	0	1,500	△1,500
				1. 특근매식비: 0원=	0	1,500	△1,500
			여비		3,120	2,000	1,120
				220-01 국내여비	3,120	2,000	1,120
				1. 국내여비(협의회 및 자료수집): 195,000원*16회=	3,120	2,000	1,120
			업무추진비		3,110	5,000	△1,890
				230-02 관서업무추진비	3,110	5,000	△1,890
				1. 학사업무 추진 회의비: 0원=	0	1,300	△1,300
				2. 지역대학원 업무협의 추진 회의비: 0원=	0	1,200	△1,200
				3. 각종 위원회 운영 지원 및 학사업무 추진 지원: 62,200원*50회=	3,110	2,500	610
			유형자산		5,570	1,000	4,570
				430-01 자산취득비	5,570	1,000	4,570
				1. 사무용집기(행정용집기): 1,114,000원*5회=	5,570	1,000	4,570

과목				2020 연도		전년도 예산액	전년대비 증감
정책 사업	단위 사업	세부 사업	목	산출내역	예산액		
수입대체경비					190,000	190,000	0
	수입대체경비				190,000	190,000	0
		논문심사료 운영 (일반대학원)			190,000	190,000	0
			운영비		190,000	190,000	0
			210-01 일반수용비		0	190,000	△190,000
			1. 논문심사수당-석사: 0원=		0	100,000	△100,000
			2. 논문심사수당-박사: 0원=		0	90,000	△90,000
			210-06 운영수당		190,000	0	190,000
			1. 논문심사수당-석사: 100,000원*1,000명=		100,000	0	100,000
			2. 논문심사수당-박사: 300,000원*300명=		90,000	0	90,000

# <법학전문대학원>

## 2. 대학 자체수입금 등 계정

(단위: 천원)

과목				2020 연도		전년도 예산액	전년대비 증감
정책 사업	단위 사업	세부 사업	목	산출내역	예산액		
합계					432,713	402,925	29,788
교육활동운영지원					346,633	305,585	41,048
	교무학사지원				301,633	201,585	100,048
		실험실습비			301,633	201,585	100,048
			운영비		217,943	134,295	83,648
			210-01 일반수용비		81,763	20,295	61,468
			1. 소모품구입 및 통역비: 1,769,075원*40회=		70,763	20,295	50,468
			2. 자체평가 보고서 제작: 1,500,000원*2회=		3,000	0	3,000
			3. 학술지(로앤아이피 등) 발간비: 1,500,000원*2회=		3,000	0	3,000
			4. 법학연구 발간비: 2,500,000원*2회=		5,000	0	5,000
			210-02 공공요금 및 제세		65,680	70,260	△4,580
			1. 각종부담금: 6,568,000원*10회=		65,680	70,260	△4,580
			210-06 운영수당		59,100	39,100	20,000
			1. 출제 및 채점수당 및 감독수당 및 특강: 1,082,000원*50회=		54,100	39,100	15,000
			2. 학술지(로앤아이피 등) 게재료: 250,000원*20회=		5,000	0	5,000
			210-07 임차료		1,800	1,800	0
			1. 버스임차료: 900,000원*2대=		1,800	1,800	0
			210-09 시설장비유지비		9,600	2,000	7,600
			1. 비품 수선비: 800,000원*12회=		9,600	2,000	7,600
			210-13 관리용역비		0	840	△840
			1. 홈페이지 용역비: 0원=		0	840	△840
		여비			28,450	27,300	1,150
			220-01 국내여비		1,450	300	1,150
			1. 여비교통비		1,450	300	1,150
			가. 신입생 오리엔테이션 인솔자 여비: 145,000원*10회=		1,450	300	1,150
			220-02 국외업무여비		27,000	27,000	0
			1. 여비교통비		27,000	27,000	0
			가. 학생교류사업 및 법전문협의회세미나 참석 여비: 13,500,000원*2회=		27,000	27,000	0

과목				2020 연도		전년도 예산액	전년대비 증감
정책 사업	단위 사업	세부 사업	목	산출내역	예산액		
			업무추진비		45,240	39,990	5,250
				230-01 사업추진비	45,240	39,990	5,250
				1. 행사 및 업무 간담회 및 학생지도 간담회: 1,508,000원*30회=	45,240	39,990	5,250
			유형자산		10,000	0	10,000
				430-01 자산취득비	10,000	0	10,000
				1. 강의실 전자교탁 교체: 5,000,000원*2대=	10,000	0	10,000
		취업 및 창업 활성화			45,000	104,000	△59,000
		고시 및 자격증 취득지원			45,000	94,000	△49,000
			운영비		29,850	53,300	△23,450
				210-01 일반수용비	27,126	48,696	△21,570
				1. 법학전문대학원경쟁력강화사업 가. 소모품 및 교재 구입 및 인쇄비: 1,081,300원*20회=	27,126	48,696	△21,570
				나. 로리뷰 및 워드로 발간비: 5,500,000원*1회=	5,500	0	5,500
				210-07 임차료	2,724	4,604	△1,880
				1. 법학전문대학원경쟁력강화사업 가. 임차료(버스, 커피머신 등): 108,960원*25회=	2,724	4,604	△1,880
			여비		3,300	6,600	△3,300
				220-01 국내여비	3,300	6,600	△3,300
				1. 법학전문대학원경쟁력강화사업 가. 학회참석 여비: 33명*50,000원*2회=	3,300	6,600	△3,300
			업무추진비		6,750	20,500	△13,750
				230-01 사업추진비	6,750	20,500	△13,750
				1. 법학전문대학원경쟁력강화사업 가. 자체평가 업무협의 간담회: 375,000원*10회=	6,750	20,500	△13,750
				나. 연구소 세미나 개최비: 1,000,000원*3회=	3,750	20,500	△16,750
			유형자산		5,100	13,600	△8,500
				430-01 자산취득비	5,100	13,600	△8,500
				1. 법학전문대학원경쟁력강화사업 가. PC 및 프린터 구매: 2,550,000원*2회=	5,100	13,600	△8,500
		현장실습지원			0	10,000	△10,000
			운영비		0	5,100	△5,100
				210-01 일반수용비	0	2,380	△2,380
				1. 리걸클리닉(법률상담)경쟁력강화사업 가. 소모품및인쇄비: 0원=	0	2,380	△2,380
				210-06 운영수당	0	2,000	△2,000

과목				2020 연도		전년도 예산액	전년대비 증감
정책 사업	단위 사업	세부 사업	목	산출내역	예산액		
				1. 리걸클리닉(법률상담)경쟁력강화사업 가. 법률특강 및 자문료: 0원=	0 0	2,000 2,000	△2,000 △2,000
				210-13 관리용역비	0	720	△720
				1. 리걸클리닉(법률상담)경쟁력강화사업 가. 홈페이지 유지보수: 0원=	0 0	720 720	△720 △720
			여비		0	2,500	△2,500
				220-01 국내여비	0	2,500	△2,500
				1. 리걸클리닉(법률상담)경쟁력강화사업 가. 법률상담 및 업무협의: 0원=	0 0	2,500 2,500	△2,500 △2,500
			업무추진비		0	2,400	△2,400
				230-01 사업추진비	0	2,400	△2,400
				1. 리걸클리닉(법률상담)경쟁력강화사업 가. 법률관련 및 전문위원 간담회: 0원=	0 0	2,400 2,400	△2,400 △2,400
산학연활동지원					57,500	70,000	△12,500
	연구기관운영				57,500	70,000	△12,500
		연구기관지원			57,500	70,000	△12,500
			인건비		50,600	46,410	4,190
				110-02 기타직보수	49,200	46,410	2,790
				1. 법학연구소 연구역량강화사업 가. 대학회계직원 인건비 및 퇴직금: 2명*1,800,000원*13월=	49,200 46,800	46,410 46,410	2,790 390
				나. 명절상여금: 2명*600,000원*2회=	2,400	0	2,400
				110-05 연가보상비	1,400	0	1,400
				1. 법학연구소 연구역량강화사업 가. 연가보상비: 2명*70,000원*10회=	1,400 1,400	0 0	1,400 1,400
			운영비		1,380	18,000	△16,620
				210-01 일반수용비	580	13,000	△12,420
				1. 법학연구소 연구역량강화사업 가. 세미나 자료집 및 법학연구 학술지 제작비: 290,000원*2회=	580 580	10,000 10,000	△9,420 △9,420
				2. 세종지적연구소 활성화사업 가. 학술지발간: 0원=	0 0	3,000 3,000	△3,000 △3,000
				210-06 운영수당	0	5,000	△5,000
				1. 세종지적연구소 활성화사업 가. 심사수당 지급: 0원=	0 0	5,000 5,000	△5,000 △5,000
				210-11 복리후생비	800	0	800
				1. 법학연구소 연구역량강화사업 가. 맞춤형복지비: 2명*400,000원*1식=	800 800	0 0	800 800
			업무추진비		0	1,258	△1,258
				230-01 사업추진비	0	1,258	△1,258
				1. 법학연구소 연구역량강화사업	0	758	△758

과목				2020 연도		전년도 예산액	전년대비 증감
정책 사업	단위 사업	세부 사업	목	산출내역	예산액		
				가. 학술대회 간담회 개최: 0원=	0	758	△758
				2. 세종지적연구소 활성화사업	0	500	△500
				가. 학술대회 간담회 개최: 0원=	0	500	△500
			민간이전		5,520	4,332	1,188
				320-03 기타직부담금	5,520	4,332	1,188
				1. 법학연구소 연구역량강화사업	5,520	4,332	1,188
				가. 부담금: 2명*2,760,000원=	5,520	4,332	1,188
교육행정일반					27,680	27,340	340
	기관운영관리				27,680	27,340	340
		부서운영비			27,680	27,340	340
			운영비		7,400	5,340	2,060
				210-01 일반수용비	3,000	3,686	△686
				1. 소모품 구입: 300,000원*10회=	3,000	3,686	△686
				210-02 공공요금 및 제세	1,000	654	346
				1. 우편요금 및 전화팩스 공공요금: 1,000,000원*1식=	1,000	654	346
				210-05 특근매식비	2,400	0	2,400
				1. 특근매식비: 6,000원*5명*80일=	2,400	0	2,400
				210-09 시설장비유지비	1,000	1,000	0
				1. 비품 수선: 200,000원*5회=	1,000	1,000	0
			여비		6,000	6,000	0
				220-01 국내여비	6,000	6,000	0
				1. 여비교통비: 10명*60,000원*10회=	6,000	6,000	0
			업무추진비		4,152	8,000	△3,848
				230-01 사업추진비	4,152	8,000	△3,848
				1. 간담회 및 기관운영 업무추진비: 207,600원*20회=	4,152	8,000	△3,848
			유형자산		10,128	8,000	2,128
				430-01 자산취득비	10,128	8,000	2,128
				1. 복사기 구입 및 사무용기기 구입: 1,012,800원*10회=	10,128	8,000	2,128
수입대체경비					900	0	900
	수입대체경비				900	0	900
		논문심사료 운영 (법학전문대학원)			900	0	900
			운영비		900	0	900
				210-06 운영수당	900	0	900
				1. 논문심사수당: 3명*1회*300,000원=	900	0	900

# <분석과학기술대학원>

## 2. 대학 자체수입금 등 계정

(단위: 천원)

과목				2020 연도		전년도 예산액	전년대비 증감
정책 사업	단위 사업	세부 사업	목	산출내역	예산액		
합계					33,245	37,545	△4,300
교육활동운영지원					14,150	16,220	△2,070
	교무학사지원				14,150	16,220	△2,070
		실험실습비			14,150	16,220	△2,070
			운영비		8,500	10,500	△2,000
				210-01 일반수용비	8,500	8,500	0
				1. 실험실 환경개선 재료 구입: 1식*8,500,000원=	8,500	8,500	0
				210-09 시설장비유지비	0	2,000	△2,000
				1. 사무용품품수선비: 0원=	0	2,000	△2,000
		유형자산			5,650	5,720	△70
				430-01 자산취득비	5,650	5,720	△70
				1. 실험실비품구입: 1식*5,650,000원=	5,650	5,720	△70
교육행정일반					12,970	12,840	130
	기관운영관리				12,970	12,840	130
		부서운영비			12,970	12,840	130
			운영비		9,970	7,640	2,330
				210-01 일반수용비	8,563	5,986	2,577
				1. 소모품 구입비: 1식*8,563,000원=	8,563	5,986	2,577
				210-02 공공요금 및 제세	90	90	0
				1. 팩스 및 전화요금: 1식*90,000원=	90	90	0
				210-07 임차료	1,317	1,348	△31
				1. 임차료: 1식*1,317,000원=	1,317	1,348	△31
				210-13 관리용역비	0	216	△216
				1. 홈페이지 유지보수: 0원=	0	216	△216
		여비			1,000	1,000	0
				220-01 국내여비	1,000	1,000	0
				1. 국내여비: 1식*1,000,000원=	1,000	1,000	0
		업무추진비			2,000	4,200	△2,200
				230-02 관서업무추진비	2,000	4,200	△2,200
				1. 업무간담회비: 1식*2,000,000원=	2,000	4,200	△2,200
수입대체경비					6,125	8,485	△2,360
	수입대체경비				6,125	8,485	△2,360
		논문심사료 운영 (분석과학기술대학원)			4,000	5,000	△1,000

과목				2020 연도		전년도 예산액	전년대비 증감
정책 사업	단위 사업	세부 사업	목	산출내역	예산액		
			운영비		4,000	5,000	△1,000
				210-06 운영수당	4,000	5,000	△1,000
				1. 논문심사료 수당지급: 2회*2,000,000원=	4,000	5,000	△1,000
		입학전형료 운영 (분석과학기술대학원)			2,125	3,485	△1,360
			운영비		2,125	3,485	△1,360
				210-01 일반수용비	2,125	1,000	1,125
				1. 입시 소모품 및 면접위원 수당: 1식*2,125,000원=	2,125	1,000	1,125
				210-06 운영수당	0	2,485	△2,485
				1. 입시 면접위원 수당: 0원=	0	2,485	△2,485

# <에너지과학기술대학원>

## 2. 대학 자체수입금 등 계정

(단위: 천원)

과목				2020 연도		전년도 예산액	전년대비 증감
정책 사업	단위 사업	세부 사업	목	산출내역	예산액		
합계					35,860	40,241	△4,381
교육활동운영지원					16,220	20,361	△4,141
	교무학사지원				16,220	20,361	△4,141
		실험실습비			16,220	20,361	△4,141
			운영비		13,200	17,100	△3,900
				210-01 일반수용비	13,200	17,100	△3,900
				1. 실험실습 재료구입: 7회*1,750,000원= 2. 실습소모품 구입: 2회*475,000원=	12,250 950	16,100 1,000	△3,850 △50
			업무추진비		1,400	1,000	400
				230-02 관서업무추진비	1,400	1,000	400
				1. 오리엔테이션 개최 경비: 2회*700,000원=	1,400	1,000	400
			유형자산		1,620	2,261	△641
				430-01 자산취득비	1,620	2,261	△641
				1. 실습 기자재 및 비품구입: 1회*1,620,000원=	1,620	2,261	△641
교육행정일반					13,090	13,330	△240
	기관운영관리				13,090	13,330	△240
		부서운영비			13,090	13,330	△240
			운영비		7,598	6,808	790
				210-01 일반수용비	6,800	6,010	790
				1. 사무용품 및 전산용품 구입: 10회*680,000원=	6,800	6,010	790
				210-02 공공요금 및 제세	288	288	0
				1. 통신비 팩스 위성방송 사용료: 12회*24,000원=	288	288	0
				210-13 관리용역비	510	510	0
				1. 정수기 유지보수: 10회*51,000원=	510	510	0
			여비		900	900	0
				220-01 국내여비	900	900	0
				1. 업무협의 자료수집: 9회*100,000원=	900	900	0
			업무추진비		1,960	2,800	△840
				230-02 관서업무추진비	1,960	2,800	△840
				1. 학사운영 간담회: 10회*196,000원=	1,960	2,800	△840
			유형자산		2,632	2,822	△190

과목				2020 연도		전년도 예산액	전년대비 증감
정책 사업	단위 사업	세부 사업	목	산출내역	예산액		
				430-01 자산취득비	2,632	2,822	△190
				1. 사무용집기구입: 1회*2,632,000원=	2,632	2,822	△190
			수입대체경비		6,550	6,550	0
			수입대체경비		6,550	6,550	0
			입학전형료 운영 (에너지과학기술대학원)		2,550	2,550	0
			운영비		2,550	2,550	0
				210-01 일반수용비	1,550	550	1,000
				1. 입시사무용품 구입: 2회*775,000원=	1,550	550	1,000
				210-06 운영수당	1,000	2,000	△1,000
				1. 입시종사요원 수당: 2회*500,000원=	1,000	2,000	△1,000
			논문심사료 운영 (에너지과학기술대학원)		4,000	4,000	0
			운영비		4,000	4,000	0
				210-06 운영수당	4,000	4,000	0
				1. 논문심사료 수당 지급: 2회*2,000,000원=	4,000	4,000	0

# <신약전문대학원>

## 2. 대학 자체수입금 등 계정

(단위: 천원)

과목				2020 연도		전년도 예산액	전년대비 증감
정책 사업	단위 사업	세부 사업	목	산출내역	예산액		
합계					30,849	32,674	△1,825
교육활동운영지원					11,389	13,114	△1,725
	교무학사지원				11,389	13,114	△1,725
		실험실습비			11,389	13,114	△1,725
		운영비	운영비		10,389	10,000	389
			210-01 일반수용비		2,000	4,000	△2,000
			1. 행사 및 소모품: 2회*1,000,000원=		2,000	4,000	△2,000
			210-04 급식비		5,000	0	5,000
			1. 신입생 오리엔테이션 및 워크숍 개최 경비: 4회*1,250,000원=		5,000	0	5,000
			210-10 재료비		3,389	6,000	△2,611
			1. 실험실습재료 구입: 10회*338,900원=		3,389	6,000	△2,611
			보전금		1,000	2,000	△1,000
			310-03 포상금		1,000	2,000	△1,000
			1. 연구활성화 지원: 2회*500,000원=		1,000	2,000	△1,000
		유형자산	유형자산		0	1,114	△1,114
			430-01 자산취득비		0	1,114	△1,114
			1. 실험실습기자재 및 비품 구입: 0원=		0	1,114	△1,114
교육행정일반					13,060	13,160	△100
	기관운영관리				13,060	13,160	△100
		부서운영비			13,060	13,160	△100
		운영비	운영비		8,760	8,500	260
			210-01 일반수용비		7,220	6,000	1,220
			1. 소모품 구입 및 각종 인쇄물 제작 등: 10회*722,000원=		7,220	6,000	1,220
			210-02 공공요금 및 제세		100	100	0
			1. 우편 및 팩스요금: 20회*5,000원=		100	100	0
			210-13 관리용역비		1,440	2,400	△960
			1. 홈페이지, 정수기, 비데관리 유지보수비: 4회*360,000원=		1,440	2,400	△960
			여비		400	500	△100
			220-01 국내여비		400	500	△100
			1. 업무협의 및 자료수집: 5회*80,000원=		400	500	△100
		업무추진비	업무추진비		1,900	2,200	△300
			230-02 관서업무추진비		1,900	2,200	△300

과목				2020 연도		전년도 예산액	전년대비 증감
정책 사업	단위 사업	세부 사업	목	산출내역	예산액		
				1. 교수회의 및 업무협의 간담회 개최: 10회*190,000원=	1,900	2,200	△300
			유형자산		2,000	1,960	40
				430-01 자산취득비	2,000	1,960	40
				1. 비품 구입: 2회*1,000,000원=	2,000	1,960	40
수입대체경비					6,400	6,400	0
	수입대체경비				6,400	6,400	0
		입학전형료 운영 (신약전문대학원)			3,400	3,400	0
			운영비		3,400	3,400	0
				210-01 일반수용비	2,400	3,400	△1,000
				1. 입시용품 구입 및 지급수수료: 4회*600,000원=	2,400	2,400	0
				2. 입시종사위원 수당 지급: 0원=	0	1,000	△1,000
				210-06 운영수당	1,000	0	1,000
				1. 입시종사위원 수당 지급: 4회*250,000원=	1,000	0	1,000
		논문심사료 운영 (신약전문대학원)			3,000	3,000	0
			운영비		3,000	3,000	0
				210-01 일반수용비	0	3,000	△3,000
				1. 논문심사 수당 지급: 0원=	0	3,000	△3,000
				210-06 운영수당	3,000	0	3,000
				1. 논문심사 수당 지급: 2회*1,500,000원=	3,000	0	3,000

# <경영대학원>

## 2. 대학 자체수입금 등 계정

(단위: 천원)

과목				2020 연도		전년도 예산액	전년대비 증감
정책 사업	단위 사업	세부 사업	목	산출내역	예산액		
합계					308,810	270,774	38,036
교육활동운영지원					29,860	21,414	8,446
	교무학사지원				18,060	10,614	7,446
		실험실습비			18,060	10,614	7,446
		운영비			8,060	4,114	3,946
			210-01 일반수용비		2,500	0	2,500
			1. 소모품 구입 및 각종수수료 지급: 5회*500,000원=		2,500	0	2,500
			210-02 공공요금 및 제세		150	0	150
			1. 실험실습지원 보험가입: 2식*75,000원=		150	0	150
			210-06 운영수당		1,500	0	1,500
			1. 초청강사로 지급: 3회*500,000원=		1,500	0	1,500
			210-09 시설장비유지비		2,000	0	2,000
			1. 실험실습기자재 수리: 2식*1,000,000원=		2,000	0	2,000
			210-10 재료비		950	1,714	△764
			1. 교육연구재료비(소모품구입 등): 2회*475,000원=		950	1,714	△764
			210-12 일반용역비		0	2,000	△2,000
			1. 원생 관리 앱 개발 용역비: 0원=		0	2,000	△2,000
			210-13 관리용역비		960	400	560
			1. 홈페이지 유지 관리운영 용역비: 12월*80,000원=		960	400	560
		여비			1,500	1,000	500
			220-01 국내여비		1,500	1,000	500
			1. 학생행사지도 교직원 출장비: 10명*150,000원=		1,500	1,000	500
		업무추진비			2,500	2,500	0
			230-02 관서업무추진비		2,500	2,500	0
			1. 학생지도 간담회 및 업무추진협의회: 250,000원*10회=		2,500	2,500	0
		유형자산			6,000	3,000	3,000
			430-01 자산취득비		6,000	3,000	3,000
			1. 행정용 기자재구입: 3,000,000원*2회=		6,000	3,000	3,000
	국제화지원				11,800	10,800	1,000
		국제 교류지원			11,800	10,800	1,000
		운영비			1,000	0	1,000

과목				2020 연도		전년도 예산액	전년대비 증감
정책 사업	단위 사업	세부 사업	목	산출내역	예산액		
				210-01 일반수용비	1,000	0	1,000
				1. 국제화지표	1,000	0	1,000
				가. 국제교류 추진 기념품 구입: 1식*1,000,000원=	1,000	0	1,000
			여비		9,000	8,000	1,000
				220-02 국외업무여비	9,000	8,000	1,000
				1. 국제화지표	9,000	8,000	1,000
				가. 국외연수참가지원 및 국제교류추진 여비: 3명*3,000,000원=	9,000	8,000	1,000
			업무추진비		1,800	2,800	△1,000
				230-01 사업추진비	1,800	1,000	800
				1. 국제화지표	1,800	1,000	800
				가. 국제교류사업 추진: 360,000원*5회=	1,800	1,000	800
				230-02 관서업무추진비	0	1,800	△1,800
				1. 국제화지표	0	1,800	△1,800
				가. 국제화지표추진 업무 회의비: 0원=	0	1,800	△1,800
교육복지지원					48,000	46,000	2,000
	장학금				42,000	42,000	0
		장학금지원			42,000	42,000	0
			보전금		42,000	42,000	0
				310-04 장학금	42,000	42,000	0
				1. MBA과정 운영 특성화	42,000	42,000	0
				가. 장학금: 21,000,000원*2개 학기=	42,000	42,000	0
	학생활동 및 후생복지				6,000	4,000	2,000
		학생활동지원			6,000	4,000	2,000
			운영비		1,000	0	1,000
				210-01 일반수용비	1,000	0	1,000
				1. MBA과정 운영 특성화	1,000	0	1,000
				가. 소모품 및 수수료 지급: 2회*500,000원=	1,000	0	1,000
			여비		1,500	1,000	500
				220-01 국내여비	1,500	1,000	500
				1. MBA과정 운영 특성화	1,500	1,000	500
				가. 학생행사(숙박)지원: 숙박비 50명*30,000원=	1,500	1,000	500
			업무추진비		3,500	3,000	500
				230-02 관서업무추진비	3,500	3,000	500
				1. MBA과정 운영 특성화	3,500	3,000	500
				가. MBA특성화운영 학생행사지원: 35명*4식*25,000원=	3,500	2,500	1,000
				나. 회의비 등 기타 업무추진: 0원=	0	500	△500
교육행정일반					14,150	14,560	△410
	기관운영관리				14,150	14,560	△410

과목				2020 연도		전년도 예산액	전년대비 증감
정책 사업	단위 사업	세부 사업	목	산출내역	예산액		
		부서운영비			14,150	14,560	△410
			운영비		10,450	9,360	1,090
				210-01 일반수용비	5,000	4,920	80
				1. 행정 소모품구입비: 10회*500,000원=	5,000	4,920	80
				210-02 공공요금 및 제세	2,200	1,900	300
				1. 각종부담금	2,200	1,900	300
				가. 경영대학원장 협의회비: 1회*1,000,000원=	1,000	1,000	0
				나. 통신비(팩스, 문자사용료 등) 및 보험료 등: 12월*100,000원=	1,200	900	300
				210-07 임차료	500	1,540	△1,040
				1. 버스임차료: 1대*500,000원=	500	1,540	△1,040
				210-09 시설장비유지비	1,200	1,000	200
				1. 사무용 비품(기자재) 수선비: 4회*300,000원=	1,200	1,000	200
				210-13 관리용역비	1,550	0	1,550
				1. 정수기 및 공기청정기: 1년*1,550,000원=	1,550	0	1,550
			여비		1,600	1,200	400
				220-01 국내여비	1,600	1,200	400
				1. 업무출장 국내여비 등: 8명*200,000원=	1,600	1,200	400
			업무추진비		2,100	4,000	△1,900
				230-02 관서업무추진비	2,100	4,000	△1,900
				1. 업무추진 회의비 및 간담회 등: 7회*300,000원=	2,100	4,000	△1,900
		수입대체경비			216,800	188,800	28,000
		수입대체경비			216,800	188,800	28,000
		경영자관리자과정 운영			210,000	182,000	28,000
			인건비		38,400	31,200	7,200
				110-02 기타직보수	38,400	31,200	7,200
				1. 상용직원 인건비(퇴직적립금, 연가보상비 등 포함): 3,200,000원*12개월=	38,400	31,200	7,200
			운영비		86,400	84,680	1,720
				210-01 일반수용비	12,000	13,080	△1,080
				1. 일반수용비	12,000	13,080	△1,080
				가. 운영(행사)지원 및 사무용품비: 12회*1,000,000원=	12,000	13,080	△1,080
				210-02 공공요금 및 제세	400	600	△200
				1. 공공요금 및 우편요금	400	600	△200
				가. 우편요금 및 보험료 등: 2회*200,000원=	400	600	△200
				210-05 특근매식비	3,600	3,600	0
				1. 특근식대: 12월*300,000원=	3,600	3,600	0
				210-06 운영수당	50,000	46,800	3,200

과목				2020 연도		전년도 예산액	전년대비 증감
정책 사업	단위 사업	세부 사업	목	산출내역	예산액		
				1. 강사료(2개학기/24주) 등: 50주*2명*500,000원=	50,000	46,800	3,200
				210-07 임차료	5,000	5,000	0
				1. 버스 및 행사용품 임대: 5회*1,000,000원=	5,000	5,000	0
				210-11 복리후생비	400	600	△200
				1. 맞춤형복지: 1명*400,000원=	400	600	△200
				210-12 일반용역비	15,000	15,000	0
				1. 각종 행사진행(체육대회 및 워크숍) 용역: 3회*5,000,000원=	15,000	15,000	0
			여비		33,000	23,000	10,000
				220-01 국내여비	3,000	3,000	0
				1. 국내연수지원 및 자료수집 출장 등: 3회*10명*100,000원=	3,000	3,000	0
				220-02 국외업무여비	30,000	20,000	10,000
				1. 해외연수 인솔자 경비: 5명*6,000,000원=	30,000	20,000	10,000
			업무추진비		41,000	32,000	9,000
				230-01 사업추진비	3,000	2,000	1,000
				1. 해외연수 사업추진비: 2회*1,500,000원=	3,000	2,000	1,000
				230-02 관서업무추진비	38,000	30,000	8,000
				1. 공개과정 모집 및 행사지원비: 100회*380,000원=	38,000	30,000	8,000
			보전금		0	8,000	△8,000
				310-04 장학금	0	8,000	△8,000
				1. 원생모집 및 공개강좌 활성화 장학금: 0원=	0	8,000	△8,000
			민간이전		3,000	3,120	△120
				320-03 기타직부담금	3,000	3,120	△120
				1. 상용직원 4대 보험 부담금: 12월*250,000원=	3,000	3,120	△120
			유형자산		8,200	0	8,200
				430-01 자산취득비	8,200	0	8,200
				1. 경영자과정 강의실 환경개선: 2식*4,100,000원=	8,200	0	8,200
			입학전형료 운영 (경영대학원)		6,800	6,800	0
			운영비		5,000	5,800	△800
				210-01 일반수용비	2,500	5,800	△3,300
				1. 입시용소모품 구입 인쇄: 1식*2,500,000원=	2,500	5,800	△3,300
				210-06 운영수당	2,500	0	2,500
				1. 입시운영수당 지급: 1회*25명*100,000원=	2,500	0	2,500
			업무추진비		1,800	1,000	800
				230-02 관서업무추진비	1,800	1,000	800
				1. 입학전형회의 및 면접종사자 식사 지원: 60명*30,000원=	1,800	1,000	800

## 〈교육대학원〉

### 2. 대학 자체수입금 등 계정

(단위: 천원)

과목				2020 연도		전년도 예산액	전년대비 증감
정책 사업	단위 사업	세부 사업	목	산출내역	예산액		
합계					129,730	111,305	18,425
교육활동운영지원					59,260	34,560	24,700
	교무학사지원				34,860	34,560	300
		실험실습비			34,860	34,560	300
			운영비		31,460	29,496	1,964
			210-01 일반수용비		26,060	27,400	△1,340
			1. 실험실습 재료 구입: 6,000,000원*2회=		12,000	12,000	0
			2. 교육용품 구입: 2,530,000원*2회=		5,060	3,400	1,660
			3. 교육학 및 실전모의고사 특강: 9,000,000원*1회=		9,000	9,000	0
			4. 전공별 학술행사 특강 경비: 0원=		0	3,000	△3,000
			210-02 공공요금 및 제세		400	400	0
			1. 현장실습 보험료: 200,000원*2회=		400	400	0
			210-06 운영수당		5,000	1,300	3,700
			1. 종합시험 관리수당 및 전공별 학술행사 특강 등: 500,000원*10회=		5,000	1,300	3,700
			210-13 관리용역비		0	396	△396
			1. 홈페이지 유지보수: 0원=		0	396	△396
		업무추진비			3,400	3,400	0
			230-01 사업추진비		3,400	3,400	0
			1. 학술회의 및 세미나 간담회: 250,000원*4회=		1,000	1,200	△200
			2. 전공주임교수 및 조교 교학간담회: 300,000원*4회=		1,200	1,600	△400
			3. 학위수여식 및 신입생 오리엔테이션 등 행사경비: 300,000원*4회=		1,200	600	600
		보전금			0	1,664	△1,664
			310-04 장학금		0	1,664	△1,664
			1. 교수학습실 봉사장학금: 0원=		0	1,664	△1,664
취업 및 창업 활성화					24,400	0	24,400
		고시 및 자격증취득지원			24,400	0	24,400
			운영비		2,050	0	2,050
			210-02 공공요금 및 제세		1,050	0	1,050
			1. 해외 교육기관 실습 보험료 및 비자발급비: 400,000원*2회=		800	0	800

과목				2020 연도		전년도 예산액	전년대비 증감
정책 사업	단위 사업	세부 사업	목	산출내역	예산액		
				2. 교육봉사활동 참가자 여행자보험료: 50,000원*5회=	250	0	250
				210-06 운영수당	1,000	0	1,000
				1. 수업시연 및 면접특강: 300,000원*1회=	300	0	300
				2. 논문 및 연구보고서 작성 특강: 700,000원*1회=	700	0	700
			여비		14,750	0	14,750
				220-01 국내여비	1,750	0	1,750
				1. 교육봉사활동 여비: 175,000원*10명=	1,750	0	1,750
				220-02 국외업무여비	13,000	0	13,000
				1. 해외 교육기관 교육실습 학생 및 인솔자 여비: 1,300,000원*10명=	13,000	0	13,000
			업무추진비		600	0	600
				230-01 사업추진비	600	0	600
				1. 교육봉사활동 및 행사경비: 200,000원*3회=	600	0	600
			민간이전		7,000	0	7,000
				320-01 민간경상보조	7,000	0	7,000
				1. 학습동아리 활동 지원: 700,000원*1회*10팀=	7,000	0	7,000
교육행정일반					22,320	22,220	100
	기관운영관리				22,320	22,220	100
		부서운영비			22,320	22,220	100
			운영비		9,798	9,698	100
				210-01 일반수용비	4,900	5,030	△130
				1. 사무 및 강의용품 구입: 300,000원*6회=	1,800	1,800	0
				2. 전산 및 복사기 용품 구입: 500,000원*3회=	1,500	1,500	0
				3. 종합시험 및 행사 지원: 275,000원*4회=	1,100	1,200	△100
				4. 행정비품 수리: 250,000원*2회=	500	530	△30
				210-02 공공요금 및 제세	2,968	2,898	70
				1. 교육대학원장 협의회비 및 참가비: 525,000원*4회=	2,100	1,800	300
				2. 우편요금 및 공공요금 납부 등: 86,800원*10회=	868	500	368
				3. 팩스요금: 0원=	0	48	△48
				4. 홈페이지 문자메세지 충전: 0원=	0	550	△550
				210-05 특근매식비	960	1,200	△240
				1. 특근매식: 4명*6,000원*40일=	960	1,200	△240
				210-07 임차료	970	570	400
				1. 냉·온수기 리스료 및 차량 임대 등: 97,000원*10회=	970	570	400
			여비		6,300	6,300	0
				220-01 국내여비	2,300	2,300	0

과목				2020 연도		전년도 예산액	전년대비 증감
정책 사업	단위 사업	세부 사업	목	산출내역	예산액		
				1. 자료 수집 및 업무 협의: 5명*230,000원*2회=	2,300	2,300	0
				220-02 국외업무여비	4,000	4,000	0
				1. 국제교육실습 인솔자 여비: 2,000,000원*2회=	4,000	4,000	0
			업무추진비		2,500	2,500	0
				230-01 사업추진비	2,500	2,500	0
				1. 학사제도개선 및 정례회의: 200,000원*6회=	1,200	1,200	0
				2. 대학원위원회회의 및 임원간담회 등: 200,000원*3회=	600	600	0
				3. 집중강의 및 행사경비: 200,000원*2회=	400	400	0
				4. 교직원연수: 300,000원*1회=	300	300	0
			보전금		1,500	1,500	0
				310-03 포상금	1,500	1,500	0
				1. 원생표창대상 시상품: 1,000,000원*1회=	1,000	1,000	0
				2. 우수학술지 게재 논문 장려금(5과제): 500,000원*1회=	500	500	0
			유형자산		2,222	2,222	0
				430-01 자산취득비	2,222	2,222	0
				1. 사무용 집기류 구입: 2,222,000원*1회=	2,222	2,222	0
수입대체경비					48,150	54,525	△6,375
			수입대체경비		48,150	54,525	△6,375
			논문심사료 운영 (교육대학원)		15,000	15,000	0
			운영비		15,000	15,000	0
				210-01 일반수용비	0	15,000	△15,000
				1. 논문심사료 석사: 0원=	0	15,000	△15,000
				210-06 운영수당	15,000	0	15,000
				1. 논문심사료 석사: 100,000원*150명=	15,000	0	15,000
			입학전형료 운영 (교육대학원)		33,150	39,525	△6,375
			운영비		31,350	37,205	△5,855
				210-01 일반수용비	8,700	11,005	△2,305
				1. 입학전형 운영 소모품 구입: 698,750원*4회=	2,795	4,500	△1,705
				2. 신입생 모집요강 인쇄: 2,705,000원*1회=	2,705	2,705	0
				3. 신입생 모집 현수막 제작: 200,000원*1회=	200	200	0
				4. 입학전형 업무위탁 수수료: 750명*4,000원=	3,000	3,600	△600
				210-02 공공요금 및 제세	550	550	0
				1. 신입생 모집요강 우편발송: 1,000원*550부=	550	550	0
				210-04 급식비	2,100	0	2,100
				1. 종사위원 식비 등: 6,000원*350명=	2,100	0	2,100
				210-05 특근매식비	0	1,200	△1,200
				1. 종사위원 식비: 0원=	0	1,200	△1,200

과목				2020 연도		전년도 예산액	전년대비 증감
정책 사업	단위 사업	세부 사업	목	산출내역	예산액		
				210-06 운영수당	20,000	24,450	△4,450
				1. 입학전형 운영 수당 입시종사위원: 200명*100,000원=	20,000	24,450	△4,450
			업무추진비		1,800	2,320	△520
				230-01 사업추진비	1,800	2,320	△520
				1. 입학전형 준비 다과 구입: 60,000원*30전공*1회=	1,800	2,320	△520

# <행정대학원>

## 2. 대학 자체수입금 등 계정

(단위: 천원)

과목				2020 연도		전년도 예산액	전년대비 증감
정책 사업	단위 사업	세부 사업	목	산출내역	예산액		
합계					29,480	28,910	570
교육활동운영지원					8,460	7,920	540
	교무학사지원				8,460	7,920	540
		실험실습비			8,460	7,920	540
			운영비		7,200	4,600	2,600
				210-01 일반수용비	2,900	3,000	△100
				1. 학생지원용 사무용품 등 구매: 10회*290,000원=	2,900	3,000	△100
				210-04 급식비	3,200	1,600	1,600
				1. 학생 행사 지원 등: 8회*400,000원=	3,200	1,600	1,600
				210-06 운영수당	1,100	0	1,100
				1. 학과별 특강 개최: 5회*220,000원=	1,100	0	1,100
			업무추진비		1,260	3,320	△2,060
				230-01 사업추진비	1,260	3,320	△2,060
				1. 교학간담회 및 학생행사 경비지원 등: 42명*30,000원=	1,260	3,320	△2,060
교육행정일반					13,070	13,040	30
	기관운영관리				13,070	13,040	30
		부서운영비			13,070	13,040	30
			운영비		8,120	5,240	2,880
				210-01 일반수용비	6,160	3,630	2,530
				1. 사무용품 및 신문구독료 등: 20회*308,000원=	6,160	3,630	2,530
				210-02 공공요금 및 제세	760	650	110
				1. 행정대학원장 협의회비 및 팩스요금 등: 10회*76,000원=	760	150	610
				2. 행정대학원장 협의회 참석비: 0원=	0	500	△500
				210-04 급식비	1,200	360	840
				1. 사무실 간식비 등: 200회*6,000원=	1,200	360	840
				210-13 관리용역비	0	600	△600
				1. 홈페이지 유지보수: 0원=	0	600	△600
			여비		2,000	2,000	0
				220-01 국내여비	2,000	2,000	0
				1. 국내 출장비(업무협의 및 회의참석 등): 25회*80,000원=	2,000	2,000	0

과목				2020 연도		전년도 예산액	전년대비 증감
정책 사업	단위 사업	세부 사업	목	산출내역	예산액		
			업무추진비		1,950	5,800	△3,850
				230-02 관서업무추진비	1,950	5,800	△3,850
				1. 학사업무 추진 회의 등: 65회*30,000원=	1,950	5,800	△3,850
			유형자산		1,000	0	1,000
				430-01 자산취득비	1,000	0	1,000
				1. 행정용 기자재 구입: 1식*1,000,000원=	1,000	0	1,000
수입대체경비					7,950	7,950	0
	수입대체경비				7,950	7,950	0
		입학전형료 운영 (행정대학원)			5,950	5,950	0
			운영비		5,050	5,150	△100
				210-01 일반수용비	500	5,150	△4,650
				1. 입시용 물품 구입 및 인터넷 접수 수수료 등: 2회*250,000원=	500	5,150	△4,650
				210-06 운영수당	4,550	0	4,550
				1. 입시 종사자 수당: 2회*2,275,000원=	4,550	0	4,550
			업무추진비		900	800	100
				230-01 사업추진비	900	800	100
				1. 입시종사자 도시락 구매, 간담회 등: 2회*450,000원=	900	800	100
		논문심사료 운영 (행정대학원)			2,000	2,000	0
			운영비		2,000	2,000	0
				210-01 일반수용비	0	2,000	△2,000
				1. 석사학위청구논문심사료(위원장, 위원): 0원=	0	2,000	△2,000
				210-06 운영수당	2,000	0	2,000
				1. 석사학위청구논문심사료(위원장, 위원): 100,000원*20건=	2,000	0	2,000

## 〈보건대학원〉

### 2. 대학 자체수입금 등 계정

(단위: 천원)

과목				2020 연도		전년도 예산액	전년대비 증감
정책 사업	단위 사업	세부 사업	목	산출내역	예산액		
합계					31,625	31,280	345
교육활동운영지원					10,875	10,440	435
	교무학사지원				10,875	10,440	435
		실험실습비			10,875	10,440	435
			운영비		3,535	3,100	435
				210-01 일반수용비	835	400	435
				1. 학생자치활동 및 현장견학활동지원	835	400	435
				가. 학생자치활동(재료비포함) 지원: 2회*417,500원=	835	400	435
				210-02 공공요금 및 제세	200	200	0
				1. 공공요금 및 제세공과금: 2회*100,000원=	200	200	0
				210-07 임차료	2,500	2,500	0
				1. 현장견학실습 차량 임대	2,500	2,500	0
				가. 현장견학실습 차량 임차: 2회*1,250,000원=	2,500	2,500	0
			여비		6,940	6,940	0
				220-01 국내여비	6,940	6,940	0
				1. 현장견학에 따른 경비지원: 2회*3,470,000원=	6,940	6,940	0
			업무추진비		400	400	0
				230-02 관서업무추진비	400	400	0
				1. 각종 학생 행사에 따른 간담회: 2회*200,000원=	400	400	0
교육행정일반					11,500	11,590	△90
	기관운영관리				11,500	11,590	△90
		부서운영비			11,500	11,590	△90
			운영비		7,700	7,790	△90
				210-01 일반수용비	6,108	6,198	△90
				1. 소모품구입, 기자재유지(페이지)관리	6,108	6,198	△90
				가. 소모품구입 및 각종인쇄: 4회*1,323,250원=	5,293	5,383	△90
				나. 기자재유지 등: 12월*68,000원-1,000원=	815	815	0
				210-02 공공요금 및 제세	1,052	1,052	0
				1. 공공요금 및 제세공과금	1,052	1,052	0
				가. 우편요금 및 대학원협회비: 2회*526,000원=	1,052	1,052	0

과목				2020 연도		전년도 예산액	전년대비 증감
정책 사업	단위 사업	세부 사업	목	산출내역	예산액		
				210-05 특근매식비	540	540	0
				1. 특근매식비: 1명*90일*6,000원=	540	540	0
			여비		800	800	0
				220-01 국내여비	800	800	0
				1. 여비교통비	800	800	0
				가. 협의회, 학회참석 및 업무협의 등: 4회*200,000원=	800	800	0
			업무추진비		2,000	2,000	0
				230-02 관서업무추진비	2,000	2,000	0
				1. 대학원위원회 및 학사업무추진	2,000	2,000	0
				가. 대학원위원회 및 학사업무추진: 4회*500,000원=	2,000	2,000	0
			유형자산		1,000	1,000	0
				430-01 자산취득비	1,000	1,000	0
				1. 비품구입비: 2회*500,000원=	1,000	1,000	0
		수입대체경비			9,250	9,250	0
		수입대체경비			9,250	9,250	0
			논문심사료 운영 (보건대학원)		5,000	5,000	0
			운영비		5,000	5,000	0
				210-01 일반수용비	5,000	5,000	0
				1. 논문심사료: 1회*50명*100,000원=	5,000	5,000	0
			입학전형료 운영 (보건대학원)		4,250	4,250	0
			운영비		3,650	3,406	244
				210-01 일반수용비	494	500	△6
				1. 소모품 구입, 입시전형 인터넷접수 수수료, 출제 및 감독관리 수당	494	500	△6
				가. 입시용 소모품 구입: 1회*494,000원=	494	500	△6
				210-02 공공요금 및 제세	400	400	0
				1. 공공요금 및 제세공과금	400	400	0
				가. 입시전형료 부담금 및 인터넷 전부 수수료: 1회*100명*4,000원=	400	400	0
				210-06 운영수당	2,756	2,506	250
				1. 운영수당	2,756	2,506	250
				가. 시험출제 및 감독관리 수당: 1회*2,756,000원=	2,756	2,506	250
			업무추진비		600	844	△244
				230-01 사업추진비	600	844	△244
				1. 입시에 따른 식대	600	844	△244
				가. 입시 업무(특별, 일반) 위원 식대: 2회*300,000원=	600	844	△244

# <산업대학원>

## 2. 대학 자체수입금 등 계정

(단위: 천원)

과목				2020 연도		전년도 예산액	전년대비 증감
정책 사업	단위 사업	세부 사업	목	산출내역	예산액		
합계					144,686	143,941	745
교육활동운영지원					29,106	28,161	945
	교무학사지원				29,106	28,161	945
		실험실습비			29,106	28,161	945
			운영비		29,106	28,161	945
				210-10 재료비	29,106	28,161	945
				1. 실험실습 재료 구입: 2회*14,553,000원=	29,106	28,161	945
교육행정일반					13,080	13,280	△200
	기관운영관리				13,080	13,280	△200
		부서운영비			13,080	13,280	△200
			운영비		4,480	4,680	△200
				210-01 일반수용비	2,680	2,880	△200
				1. 사무용품 및 소모성 물품 구입: 1회*2,680,000원=	2,680	2,880	△200
				210-02 공공요금 및 제세	600	600	0
				1. 팩스 회선사용료: 50,000원*12월=	600	600	0
				210-13 관리용역비	1,200	1,200	0
				1. 홈페이지 유지관리비: 100,000원*12월=	1,200	1,200	0
			여비		600	600	0
				220-01 국내여비	600	600	0
				1. 업무협의 및 자료수집: 100,000원*3명*2회=	600	600	0
			업무추진비		6,000	6,000	0
				230-02 관서업무추진비	6,000	6,000	0
				1. 기관운영 업무추진 경비: 400,000원*15회=	6,000	6,000	0
			유형자산		2,000	2,000	0
				430-01 자산취득비	2,000	2,000	0
				1. 사무용 비품 구입: 2,000,000원*1회=	2,000	2,000	0
수입대체경비					102,500	102,500	0
	수입대체경비				102,500	102,500	0
		테크노 CEO과정 운영			84,000	84,000	0
			인건비		500	0	500
				110-04 일용임금	500	0	500
				1. 인건비: 250,000원*2회=	500	0	500
			운영비		40,600	41,400	△800

과목				2020 연도		전년도 예산액	전년대비 증감
정책 사업	단위 사업	세부 사업	목	산출내역	예산액		
				210-01 일반수용비	18,000	20,000	△2,000
				1. 사무용품 및 소모성 물품 구입: 9,000,000원*2회=	18,000	20,000	△2,000
				210-06 운영수당	20,000	20,000	0
				1. 특강강사료 등: 500,000원*20회*2학기=	20,000	20,000	0
				210-07 임차료	2,600	1,400	1,200
				1. 현장견학 차량임차료: 1,300,000원*2회*1대=	2,600	1,400	1,200
			여비		19,100	11,600	7,500
				220-01 국내여비	1,600	1,600	0
				1. 업무협의 및 자료수집: 4명*4회*100,000원=	1,600	1,600	0
				220-02 국외업무여비	17,500	10,000	7,500
				1. 해외 연수 인솔자 여비: 5명*3,500,000원=	17,500	10,000	7,500
			업무추진비		23,800	31,000	△7,200
				230-02 관서업무추진비	23,800	31,000	△7,200
				1. 신입생 오리엔테이션 경비: 2회*4,000,000원=	8,000	8,000	0
				2. 원우회 및 동문회 임원 간담회 경비: 15회*500,000원=	7,500	8,000	△500
				3. 학사업무협의간담회: 20회*415,000원=	8,300	15,000	△6,700
			입학전형료 운영 (산업대학원)		8,500	8,500	0
			운영비		7,600	8,100	△500
				210-01 일반수용비	1,200	1,700	△500
				1. 지원서 접수 수수료: 150명*4,000원=	600	800	△200
				2. 입시사무용품 구입: 2회*300,000원=	600	900	△300
				210-06 운영수당	6,400	6,400	0
				1. 입시관련 수당: 40명*4회*40,000원=	6,400	6,400	0
			업무추진비		900	400	500
				230-02 관서업무추진비	900	400	500
				1. 입학전형 회의 경비: 2회*450,000원=	900	400	500
			논문심사료 운영 (산업대학원)		10,000	10,000	0
			운영비		10,000	10,000	0
				210-06 운영수당	10,000	10,000	0
				1. 석사학위 청구 논문 심사위원 심사료: 1인*100명*100,000원=	10,000	10,000	0

# <특허법무대학원>

## 2. 대학 자체수입금 등 계정

(단위: 천원)

과목				2020 연도		전년도 예산액	전년대비 증감
정책 사업	단위 사업	세부 사업	목	산출내역	예산액		
합계					18,205	18,925	△720
교육활동운영지원					3,660	4,200	△540
	교무학사지원				3,660	4,200	△540
		실험실습비			3,660	4,200	△540
			운영비		3,660	4,200	△540
				210-01 일반수용비	492	1,032	△540
				1. 소모품 구입: 246,000원*2회=	492	1,032	△540
				210-13 관리용역비	3,168	3,168	0
				1. 열람실 공기청정기 용역비: 33,000원*12개월*8대=	3,168	3,168	0
교육행정일반					11,220	11,400	△180
	기관운영관리				11,220	11,400	△180
		부서운영비			11,220	11,400	△180
			운영비		9,537	8,900	637
				210-01 일반수용비	1,869	2,816	△947
				1. 소모품구입 및 도서인쇄비: 186,900원*10회=	1,869	2,816	△947
				210-02 공공요금 및 제세	108	84	24
				1. 전화요금 및 통신비: 9,000원*12월=	108	84	24
				210-13 관리용역비	7,560	6,000	1,560
				1. 공기청정기 및 정수기관리: 630,000원*12개월=	7,560	6,000	1,560
			업무추진비		1,683	2,500	△817
				230-01 사업추진비	1,683	2,500	△817
				1. 간담회 및 다과구입: 168,300원*10회=	1,683	2,500	△817
수입대체경비					3,325	3,325	0
	수입대체경비				3,325	3,325	0
		입학전형료 운영 (특허법무대학원)			2,125	2,125	0
			운영비		1,725	1,725	0
				210-01 일반수용비	475	475	0
				1. 소모품 구입: 175,000원*1회=	175	175	0
				2. 인터넷접수 수수료: 300,000원*1회=	300	300	0
				210-06 운영수당	1,250	1,250	0
				1. 입시관련 수당: 1,250,000원*1식=	1,250	1,250	0
			업무추진비		400	400	0
				230-01 사업추진비	400	400	0

과목				2020 연도		전년도 예산액	전년대비 증감
정책 사업	단위 사업	세부 사업	목	산출내역	예산액		
				1. 회의비: 200,000원*2회=	400	400	0
		논문심사료 운영 (특허법무대학원)			1,200	1,200	0
			운영비		1,200	1,200	0
				210-06 운영수당	1,200	1,200	0
				1. 논문심사 수당: 600,000원*2회=	1,200	1,200	0

# <평화안보대학원>

## 2. 대학 자체수입금 등 계정

(단위: 천원)

과목				2020 연도		전년도 예산액	전년대비 증감
정책 사업	단위 사업	세부 사업	목	산출내역	예산액		
합계					26,890	111,470	△84,580
교육활동운영지원					6,300	7,140	△840
	교무학사지원				6,300	7,140	△840
		실험실습비			6,300	7,140	△840
		운영비	운영비		3,400	4,340	△940
			210-01 일반수용비		3,000	3,900	△900
			1. 실험실습 물품 구입 및 워크숍: 2회*1,500,000원=		3,000	3,900	△900
			210-06 운영수당		400	440	△40
			1. 운영수당: 1회*400,000원=		400	440	△40
		업무추진비			2,900	2,800	100
			230-01 사업추진비		2,900	2,800	100
			1. 학생활동 지원비: 2회*1,450,000원=		2,900	2,800	100
교육행정일반					13,190	12,930	260
	기관운영관리				13,190	12,930	260
		부서운영비			13,190	12,930	260
		운영비	운영비		8,690	7,630	1,060
			210-01 일반수용비		3,210	3,290	△80
			1. 소모품 구입 및 신문대금 등: 5회*642,000원=		3,210	3,290	△80
			210-02 공공요금 및 제세		600	600	0
			1. 공공요금 및 제세: 12회*50,000원=		600	600	0
			210-05 특근매식비		2,880	1,620	1,260
			1. 직원 특근매식비: 4명*6,000원*30주*4일=		2,880	1,620	1,260
			210-07 임차료		1,400	1,400	0
			1. 차량임차료 등: 1대*2일*700,000원=		1,400	1,400	0
			210-13 관리용역비		600	720	△120
			1. 홈페이지 및 정수기 관리비 등: 12개월*50,000원=		600	720	△120
		여비			800	600	200
			220-01 국내여비		800	600	200
			1. 여비교통비: 4명*2회*100,000원=		800	600	200
		업무추진비			1,900	2,700	△800
			230-02 관서업무추진비		1,900	2,700	△800
			1. 업무추진비: 10회*190,000원=		1,900	2,700	△800

과목				2020 연도		전년도 예산액	전년대비 증감
정책 사업	단위 사업	세부 사업	목	산출내역	예산액		
			유형자산		1,800	2,000	△200
				430-01 자산취득비	1,800	2,000	△200
				1. 자산취득비: 1회*1,800,000원=	1,800	2,000	△200
수입대체경비					7,400	91,400	△84,000
	수입대체경비				7,400	91,400	△84,000
		평화안보대학원 운영			0	84,000	△84,000
		운영비			0	49,080	△49,080
			210-01 일반수용비		0	27,990	△27,990
			1. 수강생 모집요강 제작 등: 0원=		0	27,990	△27,990
			210-05 특근매식비		0	540	△540
			1. 특근매식비: 0원=		0	540	△540
			210-06 운영수당		0	18,000	△18,000
			1. 특강강사료 등: 0원=		0	18,000	△18,000
			210-07 임차료		0	2,550	△2,550
			1. 임차료: 0원=		0	2,550	△2,550
		여비			0	11,200	△11,200
			220-01 국내여비		0	1,200	△1,200
			1. 국내여비: 0원=		0	1,200	△1,200
			220-02 국외업무여비		0	10,000	△10,000
			1. 국외여비: 0원=		0	10,000	△10,000
		업무추진비			0	20,800	△20,800
			230-01 사업추진비		0	20,800	△20,800
			1. 부서 및 유관기관협의 경비: 0원=		0	20,800	△20,800
		보전금			0	2,920	△2,920
			310-04 장학금		0	2,920	△2,920
			1. 장학금: 0원=		0	2,920	△2,920
		입학전형료 운영 (평화안보대학원)			3,400	3,400	0
		운영비			2,600	2,800	△200
			210-01 일반수용비		800	2,000	△1,200
			1. 소모품비 구입 등: 2회*400,000원=		800	2,000	△1,200
			210-06 운영수당		1,800	800	1,000
			1. 입시수당 등: 3회*8명*75,000원=		1,800	800	1,000
		업무추진비			800	600	200
			230-01 사업추진비		800	600	200
			1. 업무추진비: 4회*200,000원=		800	600	200
		논문심사료 운영 (평화안보대학원)			4,000	4,000	0
		운영비			4,000	4,000	0
			210-06 운영수당		4,000	4,000	0
			1. 논문심사료: 40명*100,000원=		4,000	4,000	0

# <국가정책대학원>

## 2. 대학 자체수입금 등 계정

(단위: 천원)

과목				2020 연도		전년도 예산액	전년대비 증감
정책 사업	단위 사업	세부 사업	목	산출내역	예산액		
합계					23,320	27,385	△4,065
교육활동운영지원					4,080	7,620	△3,540
	교무학사지원				4,080	7,620	△3,540
		실험실습비			4,080	7,620	△3,540
		운영비	업무추진비		3,080	4,620	△1,540
			210-01 일반수용비		1,580	1,620	△40
			1. 학생활동 소모품 구입: 4회*395,000원=		1,580	1,620	△40
			210-06 운영수당		1,500	3,000	△1,500
			1. 고위공직자 초청 특강: 2회*750,000원=		1,500	3,000	△1,500
			업무추진비		1,000	3,000	△2,000
			230-02 관서업무추진비		1,000	3,000	△2,000
			1. 세미나 행사용 식대: 10회*100,000원=		1,000	3,000	△2,000
교육행정일반					12,840	12,940	△100
	기관운영관리				12,840	12,940	△100
		부서운영비			12,840	12,940	△100
		운영비	업무추진비		8,088	7,140	948
			210-01 일반수용비		3,600	2,646	954
			1. 소모품, 도서인쇄비: 4회*900,000원=		3,600	2,646	954
			210-02 공공요금 및 제세		48	54	△6
			1. 팩스요금: 12월*4,000원=		48	54	△6
			210-05 특근매식비		1,080	1,080	0
			1. 특근매식비: 2명*90일*6,000원=		1,080	1,080	0
			210-07 임차료		2,400	2,400	0
			1. 정수기, 복사기 등 임차료: 12개월*200,000원=		2,400	2,400	0
			210-13 관리용역비		960	960	0
			1. 홈페이지, 프로그램 유지관리: 4분기*240,000원=		960	960	0
			여비		1,000	800	200
			220-01 국내여비		1,000	800	200
			1. 업무협의 및 자료수집: 10명*100,000원=		1,000	800	200
		업무추진비			1,900	5,000	△3,100
			230-02 관서업무추진비		1,900	5,000	△3,100
			1. 회의비 (대학원위원회, 교육과정위원회 등): 10회*190,000원=		1,900	5,000	△3,100
		유형자산			1,852	0	1,852

과목				2020 연도		전년도 예산액	전년대비 증감
정책 사업	단위 사업	세부 사업	목	산출내역	예산액		
				430-01 자산취득비	1,852	0	1,852
				1. 컴퓨터 및 모니터 등 구입: 1식*1,852,000원=	1,852	0	1,852
			수입대체경비		6,400	6,825	△425
			수입대체경비		6,400	6,825	△425
			논문심사료 운영 (국가정책대학원)		3,000	3,000	0
			운영비		3,000	3,000	0
				210-01 일반수용비	0	3,000	△3,000
				1. 논문심사료: 0원=	0	3,000	△3,000
				210-06 운영수당	3,000	0	3,000
				1. 논문심사료: 30명*100,000원=	3,000	0	3,000
			입학전형료 운영 (국가정책대학원)		3,400	3,825	△425
			운영비		3,000	3,425	△425
				210-01 일반수용비	2,100	2,475	△375
				1. 사무용품, 인터넷접수수료 등: 4회*525,000원=	2,100	995	1,105
				2. 모집요강 등 인쇄: 0원=	0	1,000	△1,000
				3. 인터넷접수 수수료: 0원=	0	480	△480
				210-06 운영수당	900	950	△50
				1. 면접위원 및 자체감사수당: 3회*300,000원=	900	950	△50
			업무추진비		400	400	0
				230-02 관서업무추진비	400	400	0
				1. 신입생 모집 및 면접위원 간담회: 2회*200,000원=	400	400	0



대 학



# <인문대학>

## 2. 대학 자체수입금 등 계정

(단위: 천원)

과목				2020 연도		전년도 예산액	전년대비 증감
정책 사업	단위 사업	세부 사업	목	산출내역	예산액		
합계					261,580	306,036	△44,456
교육활동운영지원					111,600	114,216	△2,616
	교무학사지원				111,600	114,216	△2,616
		실험실습비			111,600	114,216	△2,616
		운영비	운영비		47,482	40,678	6,804
			210-01 일반수용비		23,336	16,846	6,490
			1. 소모품 구입, 자료집 인쇄, 홍보물 제작 등: 12개학과*1,923,000원+20,000원=		23,096	14,766	8,330
			2. 간행물 구독료: 12회*20,000원=		240	240	0
			3. 행사용 및 학술답사 자료집 인쇄: 0원=		0	1,440	△1,440
			4. 홍보용품 제작비: 0원=		0	400	△400
			210-02 공공요금 및 제세		1,000	1,140	△140
			1. 각종 보험료, 팩스(전화) 요금 등: 12회*80,000원+40,000원=		1,000	1,140	△140
			210-06 운영수당		3,900	3,900	0
			1. DELF특강, 취업특강, 학술제 강사료: 5개학과*780,000원=		3,900	3,900	0
			210-07 임차료		14,746	18,396	△3,650
			1. 학술답사, 새터, 연합 엠티 등 차량 임차료: 1식*14,350,000원=		14,350	18,000	△3,650
			2. 정수기 렌탈료: 12회*33,000원=		396	396	0
			210-12 일반용역비		4,500	0	4,500
			1. 해외 학술답사 행사 용역비: 1식*4,500,000원=		4,500	0	4,500
			210-13 관리용역비		0	396	△396
			1. 홈페이지 유지보수 관리비: 0원=		0	396	△396
			여비		11,860	14,965	△3,105
			220-01 국내여비		11,860	14,965	△3,105
			1. 학회참석 및 학술자료 조사: 10개학과*976,000원=		9,760	9,465	295
			2. 학술답사, 새터, 엠티 등 숙박비: 1식*2,100,000원=		2,100	5,500	△3,400
		업무추진비		34,930	38,346	△3,416	
			230-01 사업추진비		21,190	23,046	△1,856
			1. 새터, 개강(종강)총회, 엠티, 해오름제 문원체전 행사 경비: 8개학과*1,813,750원=		14,510	16,446	△1,936

과목				2020 연도		전년도 예산액	전년대비 증감
정책 사업	단위 사업	세부 사업	목	산출내역	예산액		
				2. 학림제, 마지굿, 학술제 행사 경비: 4회*515,000원=	2,060	1,800	260
				3. 학술답사 식비, 다과류 구입: 2개학과*1,700,000원=	3,400	4,800	△1,400
				4. 원어연극제 행사, 독일 교환학생 간담회: 2회*610,000원=	1,220	0	1,220
				230-02 관서업무추진비	13,740	15,300	△1,560
				1. 교수회의, 학사운영, 세미나, 교.강사 간담회, 업무용 다과 구입: 12개학과*1,145,000원=	13,740	15,300	△1,560
			보전금		2,500	3,000	△500
				310-04 장학금	2,500	3,000	△500
				1. 독일어능력시험 및 독일문화원 수강료 지원: 2회*500,000원=	1,000	1,000	0
				2. 취업 대비 공자학원 수강료 지원: 4회*375,000원=	1,500	2,000	△500
			유형자산		14,828	17,227	△2,399
				430-01 자산취득비	14,828	17,227	△2,399
				1. 전산기기, 의자 등 집기류 구입: 1식*14,828,000원=	14,828	17,227	△2,399
산학연활동지원					5,000	5,000	0
	학술연구활동지원				5,000	5,000	0
		연구사업대응투자			5,000	5,000	0
			운영비		3,400	2,800	600
				210-01 일반수용비	3,000	2,450	550
				1. 인문학 활성화 및 경쟁력강화 사업지원 가. 홍보물 제작.자료 인쇄, 소모품 구입: 1식*3,000,000원=	3,000	2,450	550
				210-02 공공요금 및 제세	400	350	50
				1. 인문학 활성화 및 경쟁력강화 사업지원 가. 홍보물 우편 발송료: 1식*400,000원=	400	350	50
			업무추진비		1,600	2,200	△600
				230-02 관서업무추진비	1,600	2,200	△600
				1. 인문학 활성화 및 경쟁력강화 사업지원 가. 인문학포럼 기획위원회 및 간담회 개최: 6회*250,000원=	1,500	2,000	△500
				나. 행사장 비치용 다과 구입 등: 2회*50,000원=	100	200	△100
교육행정일반					73,860	73,420	440
	기관운영관리				73,860	73,420	440
		부서운영비			73,860	73,420	440
			운영비		45,820	37,320	8,500
				210-01 일반수용비	28,985	25,148	3,837

과목				2020 연도		전년도 예산액	전년대비 증감
정책 사업	단위 사업	세부 사업	목	산출내역	예산액		
				1. 간행물 구독료: 4분기*84,000원=	336	720	△384
				2. 각종 사무용 비품 수선비, 실명패 제작 등: 1식*3,700,000원=	3,700	2,000	1,700
				3. 소모품, 화장지 구입, 자료 인쇄 및 제본: 1식*24,449,000원=	24,449	19,078	5,371
				4. 시험지(답안지), 평가 보고서 등 자료 인쇄: 0원=	0	2,000	△2,000
				5. 학생회 행사용품 제작(우승기 및 트로피 등): 2종*250,000원=	500	650	△150
				6. 여학생 휴게실 등 침구류 세탁: 0원=	0	700	△700
				210-02 공공요금 및 제세	1,200	1,440	△240
				1. 각종 보험료, 우편요금, 팩스(전화)요금 등: 12개월*50,000원=	600	840	△240
				2. 전국 인문대학장 참가비: 2회*300,000원=	600	600	0
				210-05 특근매식비	720	540	180
				1. 특근자 매식비: 4명*30회*6,000원=	720	540	180
				210-06 운영수당	0	400	△400
				1. 외부전문가 자문료 및 학생회 취업특강 강사료: 0원=	0	400	△400
				210-07 임차료	9,115	6,000	3,115
				1. 정수기 렌탈료: 4분기*1,653,750원=	6,615	4,500	2,115
				2. 해오름식 음향, 조명, 엠프, 차량 임차료: 5종*500,000원=	2,500	1,500	1,000
				210-09 시설장비유지비	4,000	3,000	1,000
				1. 비품, 기타 시설물의 유지 보수비: 1식*4,000,000원=	4,000	3,000	1,000
				210-13 관리용역비	1,800	792	1,008
				1. 비데유지 보수비: 2회*900,000원=	1,800	792	1,008
			여비		2,000	2,000	0
				220-01 국내여비	2,000	2,000	0
				1. 업무협의 및 자료수집: 20회*100,000원=	2,000	2,000	0
			업무추진비		11,040	16,100	△5,060
				230-01 사업추진비	1,500	1,450	50
				1. 학생회 해오름식, 문원체전 등 행사 경비: 1식*1,500,000원=	1,500	1,450	50
				230-02 관서업무추진비	9,540	14,650	△5,110
				1. 기관운영 업무 협의회 개최: 10회*350,000원=	3,500	13,200	△9,700
				2. 인문대학 교수회의, 학과장 회의 개최: 5회*680,000원=	3,400	0	3,400
				3. 교수휴게실, 내방객 접대용 커피(다과류) 구입: 6회*440,000원=	2,640	1,450	1,190
			유형자산		15,000	18,000	△3,000
				430-01 자산취득비	15,000	18,000	△3,000

과목				2020 연도		전년도 예산액	전년대비 증감
정책 사업	단위 사업	세부 사업	목	산출내역	예산액		
				1. 집기류, 교육용기자재, 신임교수지원용 전산기기 비품 구입: 1식*15,000,000원=	15,000	18,000	△3,000
			수입대체경비		71,120	113,400	△42,280
			수입대체경비		71,120	113,400	△42,280
			언어치료센터 운영		16,800	36,400	△19,600
			운영비		11,200	31,900	△20,700
				210-01 일반수용비	8,896	3,922	4,974
				1. 문구 및 잡화류, 전산소모품, 검사 교재 구입: 1식*8,896,000원=	8,896	3,922	4,974
				210-02 공공요금 및 제세	72	240	△168
				1. 전화요금 납부: 12개월*6,000원=	72	240	△168
				210-06 운영수당	1,800	26,994	△25,194
				1. 언어치료사 치료비(1): 0원=	0	14,014	△14,014
				2. 언어치료사 치료비(2): 0원=	0	9,980	△9,980
				3. 특강 강사료: 9명*200,000원=	1,800	3,000	△1,200
				210-07 임차료	432	444	△12
				1. 정수기 렌탈료: 12개월*36,000원=	432	444	△12
				210-13 관리용역비	0	300	△300
				1. 홈페이지 유지관리비: 0원=	0	300	△300
			여비		0	100	△100
				220-01 국내여비	0	100	△100
				1. 자료수집 출장여비: 0원=	0	100	△100
			업무추진비		1,000	400	600
				230-02 관서업무추진비	1,000	400	600
				1. 운영위원 회의 개최, 상담실 비치용 다과류 구입: 5회*200,000원=	1,000	400	600
			보전금		3,600	3,600	0
				310-04 장학금	3,600	3,600	0
				1. 행정보조 장학금: 1명*12월*300,000원=	3,600	3,600	0
			유형자산		1,000	400	600
				430-01 자산취득비	1,000	400	600
				1. 언어치료 교구, 비품 구입: 1식*1,000,000원=	1,000	400	600
			한국어교육원 운영		13,020	28,000	△14,980
			운영비		12,620	27,700	△15,080
				210-01 일반수용비	1,320	1,460	△140
				1. 문구 및 잡화류, 전산소모품 구입: 1식*1,320,000원=	1,320	1,460	△140
				210-02 공공요금 및 제세	240	240	0
				1. 전화요금 납부: 12회*20,000원=	240	240	0
				210-06 운영수당	11,060	26,000	△14,940
				1. 교원양성과정(이론) 강사료: 0원=	0	7,000	△7,000

과목				2020 연도		전년도 예산액	전년대비 증감
정책 사업	단위 사업	세부 사업	목	산출내역	예산액		
				2. 교원양성과정(실습) 강사료: 0원=	0	1,400	△1,400
				3. 한국어교실 강사료(1): 10시간*2기*35,000원=	700	6,720	△6,020
				4. 한국어교실 강사료(2): 4회*1명*240,000원=	960	4,200	△3,240
				5. 한국어 글쓰기교실 강사료: 4회*1명*150,000원=	600	630	△30
				6. 논문교정과정(1) 강사 수당: 2회*10시간*15,000원=	300	900	△600
				7. 논문교정과정(2) 강사 수당: 1식*1,500,000원=	1,500	630	870
				8. 외국인을 위한 교원양성과정(이론) 강사료: 100시간*2기*35,000원=	7,000	720	6,280
				9. 논문교정과정(2) (121~140매) 강사 수당: 0원=	0	540	△540
				10. 논문교정과정(2) (141~170매) 강사 수당: 0원=	0	600	△600
				11. 논문교정과정(2) (171매 이상) 강사 수당: 0원=	0	660	△660
				12. 부교재 저술 수당: 0원=	0	2,000	△2,000
			업무추진비		400	300	100
				230-02 관서업무추진비	400	300	100
				1. 운영위원 회의 개최 등: 4회*100,000원=	400	300	100
		통역번역원 운영			41,300	49,000	△7,700
			운영비		39,260	46,300	△7,040
				210-01 일반수용비	600	790	△190
				1. 문구 및 잡화류, 전산소모품 구입 등: 1식*600,000원=	600	790	△190
				210-02 공공요금 및 제세	144	150	△6
				1. 전화요금 납부: 12개월*12,000원=	144	150	△6
				210-06 운영수당	38,516	45,260	△6,744
				1. 통번역사 번역료 및 감수료: 1식*38,516,000원=	38,516	45,260	△6,744
				210-13 관리용역비	0	100	△100
				1. 홈페이지 유지관리비: 0원=	0	100	△100
			업무추진비		240	300	△60
				230-02 관서업무추진비	240	300	△60
				1. 운영위원회 개최 등: 2회*120,000원=	240	300	△60
			보전금		1,800	2,400	△600
				310-04 장학금	1,800	2,400	△600
				1. 행정보조 장학금: 12개월*150,000원=	1,800	2,400	△600

# <사회과학대학>

## 2. 대학 자체수입금 등 계정

(단위: 천원)

과목				2020 연도		전년도 예산액	전년대비 증감
정책 사업	단위 사업	세부 사업	목	산출내역	예산액		
합계					147,230	160,602	△13,372
교육활동운영지원					80,220	79,932	288
	교무학사지원				80,220	79,932	288
		실험실습비			80,220	79,932	288
			운영비		65,187	49,754	15,433
			210-01 일반수용비		20,872	20,483	389
			1. 사무용품(학생행사용) 구입, 수입관련 물품 구입 등: 50회*417,440원=		20,872	20,483	389
			210-02 공공요금 및 제세		628	900	△272
			1. 각종보험료(여행보험) 등: 10회*62,800원=		628	900	△272
			210-04 급식비		23,447	18,169	5,278
			1. 학생행사 숙박비, 주식비 등: 50회*468,940원=		23,447	18,169	5,278
			210-06 운영수당		5,500	0	5,500
			1. 특강 강사료: 25명*220,000원=		5,500	0	5,500
			210-07 임차료		10,740	6,500	4,240
			1. 학생행사 무대장비 임차비: 0원=		0	1,000	△1,000
			2. 학생행사 버스 임차비 등: 20회*537,000원=		10,740	5,500	5,240
			210-09 시설장비유지비		4,000	3,614	386
			1. 강의실 유지보수 및 비품 수선비: 10회*400,000원=		4,000	3,614	386
			210-13 관리용역비		0	88	△88
			1. 홈페이지 유지보수비: 0원=		0	88	△88
			여비		3,000	3,800	△800
			220-01 국내여비		0	800	△800
			1. 국내 출장비(업무협의 및 회의참석 등): 0원=		0	800	△800
			220-02 국외업무여비		3,000	3,000	0
			1. 인솔교직원 교외출장비(학생해외현장학습): 2명*1,500,000원=		3,000	3,000	0
			업무추진비		12,033	26,378	△14,345
			230-01 사업추진비		12,033	26,378	△14,345
			1. 학생 행사 경비 지원 등: 100회*120,330원=		12,033	26,378	△14,345
산학연활동지원					0	13,500	△13,500

과목				2020 연도		전년도 예산액	전년대비 증감
정책 사업	단위 사업	세부 사업	목	산출내역	예산액		
		학술연구활동지원			0	13,500	△13,500
		연구사업대응투자			0	13,500	△13,500
			인건비		0	7,200	△7,200
			110-04 일용임금		0	7,200	△7,200
			1. 임시직(석사급)임금: 0원=		0	7,200	△7,200
			운영비		0	3,700	△3,700
			210-01 일반수용비		0	2,500	△2,500
			1. 강의 및 시설 필요 물품 구입 등: 0원=		0	2,500	△2,500
			210-07 임차료		0	1,200	△1,200
			1. 복사기 임차료: 0원=		0	1,200	△1,200
			업무추진비		0	2,600	△2,600
			230-02 관서업무추진비		0	2,600	△2,600
			1. 통일교육사업단 운영 회의비: 0원=		0	2,600	△2,600
교육행정일반					53,010	53,170	△160
		기관운영관리			53,010	53,170	△160
			부서운영비		53,010	53,170	△160
			운영비		31,807	34,398	△2,591
			210-01 일반수용비		12,618	16,517	△3,899
			1. 사무용품(행정용) 구입, 소모성 물품구입 등: 12회*1,051,500원=		12,618	16,517	△3,899
			210-02 공공요금 및 제세		3,662	2,684	978
			1. 전화, 팩스 등 전송료 및 협의회비(보험료) 등: 40회*91,550원=		3,662	2,684	978
			210-04 급식비		1,590	720	870
			1. 행정실 부식비 등: 12회*132,500원=		1,590	720	870
			210-05 특근매식비		360	300	60
			1. 특근자 식대비: 60회*6,000원=		360	300	60
			210-07 임차료		7,988	4,910	3,078
			1. 복사기, 버스, 정수기 등 각종 임차료: 20회*399,400원=		7,988	4,910	3,078
			210-09 시설장비유지비		5,171	7,127	△1,956
			1. 시설물 유지보수 및 환경 개선비 등: 1식*5,171,000원=		5,171	7,127	△1,956
			210-13 관리용역비		418	2,140	△1,722
			1. 홈페이지 유지보수비: 1식*418,000원=		418	2,140	△1,722
			여비		6,500	6,000	500
			220-01 국내여비		6,500	6,000	500
			1. 국내 출장비(업무협의 및 회의참석 등): 50명*130,000원=		6,500	6,000	500
			업무추진비		7,951	10,772	△2,821
			230-02 관서업무추진비		7,951	10,772	△2,821

과목				2020 연도		전년도 예산액	전년대비 증감
정책 사업	단위 사업	세부 사업	목	산출내역	예산액		
				1. 행정 업무 협의 및 교수 회의비 등: 50회*159,020원=	7,951	10,772	△2,821
			유형자산		6,752	2,000	4,752
				430-01 자산취득비	6,752	2,000	4,752
				1. 행정용 기자재 구입비 등: 10회*675,200원=	6,752	2,000	4,752
수입대체경비					14,000	14,000	0
	수입대체경비				14,000	14,000	0
		심리성장과 자기 조절센터 운영			14,000	14,000	0
			운영비		12,120	12,620	△500
				210-01 일반수용비	11,300	11,950	△650
				1. 상담사 수당, 소모품, 도서구매비 등: 10회*1,130,000원=	11,300	10,950	350
				2. 사무용품, 검사도구 구입비, 인쇄비 등: 0원=	0	1,000	△1,000
				210-02 공공요금 및 제세	120	120	0
				1. 전화요금 등 통신비: 12개월*10,000원=	120	120	0
				210-06 운영수당	150	0	150
				1. 특강강사료: 1회*150,000원=	150	0	150
				210-07 임차료	360	360	0
				1. 정수기 임차료: 12개월*30,000원=	360	360	0
				210-09 시설장비유지비	190	190	0
				1. 시설물 유지보수 및 환경 개선 등: 4회*47,500원=	190	190	0
			여비		300	300	0
				220-01 국내여비	300	300	0
				1. 국내 출장비(출장 상담 및 자료수집 등): 6회*50,000원=	300	300	0
			업무추진비		1,580	1,080	500
				230-02 관서업무추진비	1,580	1,080	500
				1. 센터 운영 관련 업무간담회: 10회*158,000원=	1,580	1,080	500

# <자연과학대학>

## 2. 대학 자체수입금 등 계정

(단위: 천원)

과목				2020 연도		전년도 예산액	전년대비 증감
정책 사업	단위 사업	세부 사업	목	산출내역	예산액		
합계					378,933	462,882	△83,949
교육활동운영지원					241,453	253,922	△12,469
	교무학사지원				241,453	253,922	△12,469
		실험실습비			241,453	253,922	△12,469
		운영비			134,973	136,853	△1,880
			210-01 일반수용비		29,228	24,082	5,146
			1. 소모품 및 홍보비: 10개학과*2,922,800원=		29,228	24,082	5,146
			210-02 공공요금 및 제세		900	800	100
			1. 여행자보험가입: 10개학과*90,000원=		900	800	100
			210-06 운영수당		0	2,400	△2,400
			1. 강사료 및 운영수당: 0원=		0	2,400	△2,400
			210-07 임차료		15,600	16,700	△1,100
			1. 장비 및 버스임차료: 10개학과*1,560,000원=		15,600	16,700	△1,100
			210-09 시설장비유지비		18,318	17,249	1,069
			1. 시설 및 기계장치수선: 10회*1,831,800원=		18,318	17,249	1,069
			210-10 재료비		68,927	74,622	△5,695
			1. 실험실습재료 및 소모품 구입: 10개학과*6,892,700원=		68,927	74,622	△5,695
			210-13 관리용역비		2,000	1,000	1,000
			1. 실험실 철거 및 정리: 2회*1,000,000원=		2,000	1,000	1,000
		여비			3,200	3,200	0
			220-01 국내여비		3,200	3,200	0
			1. 학생 실습 여비: 2회*1,600,000원=		3,200	3,200	0
		업무추진비			18,880	16,650	2,230
			230-01 사업추진비		18,880	16,650	2,230
			1. 학생회 활동지원(숙식비): 10개학과*1,888,000원=		18,880	16,650	2,230
		유형자산			84,400	97,219	△12,819
			430-01 자산취득비		84,400	97,219	△12,819
			1. 실험실습기자재 구입: 10개학과*8,440,000원=		84,400	97,219	△12,819
교육행정일반					79,640	79,120	520
	기관운영관리				79,640	79,120	520
		부서운영비			79,640	79,120	520
		운영비			50,494	43,105	7,389
			210-01 일반수용비		28,267	19,646	8,621

과목				2020 연도		전년도 예산액	전년대비 증감
정책 사업	단위 사업	세부 사업	목	산출내역	예산액		
				1. 소모품, 간행물 및 보험료지급: 10개학과*2,826,700원=	28,267	19,646	8,621
				210-02 공공요금 및 제세	3,434	3,836	△402
				1. 부담금, 통신 보험료지급: 10개학과*343,400원=	3,434	3,836	△402
				210-05 특근매식비	1,600	1,600	0
				1. 특근매식비 지급: 4분기*400,000원=	1,600	1,600	0
				210-07 임차료	2,000	2,000	0
				1. 장비 및 차량임차료 지급: 4회*500,000원=	2,000	2,000	0
				210-09 시설장비유지비	5,964	5,403	561
				1. 건물 및 기계장비수선: 10회*596,400원=	5,964	5,403	561
				210-10 재료비	1,000	0	1,000
				1. 행사 재료: 1회*1,000,000원=	1,000	0	1,000
				210-13 관리용역비	8,229	10,620	△2,391
				1. 정수기, 홈페이지, 비데유지보수: 4분기*2,057,250원=	8,229	10,620	△2,391
			여비		10,400	11,000	△600
				220-01 국내여비	10,400	11,000	△600
				1. 국내여비 지급: 100명*104,000원=	10,400	11,000	△600
			업무추진비		11,946	21,552	△9,606
				230-02 관서업무추진비	11,946	21,552	△9,606
				1. 사업추진을 위한 각종회의: 10개학과*10회*119,460원=	11,946	21,552	△9,606
			유형자산		6,800	3,463	3,337
				430-01 자산취득비	6,800	3,463	3,337
				1. 사무용 비품 구입: 1식*6,800,000원=	6,800	3,463	3,337
			수입대체경비		57,840	129,840	△72,000
			수입대체경비		57,840	129,840	△72,000
			초중고무용경연대회		21,840	21,840	0
			운영비		15,400	15,200	200
				210-01 일반수용비	5,300	2,200	3,100
				1. 현수막제작, 광고료 및 소모품 구입: 10회*530,000원=	5,300	2,200	3,100
				210-02 공공요금 및 제세	900	0	900
				1. 우편요금: 3회*300,000원=	900	0	900
				210-06 운영수당	9,200	11,000	△1,800
				1. 심사료 및 운영요원 수당: 12명*500,000원+ 8명*200,000원+40명*40,000원=	9,200	11,000	△1,800
				210-12 일반용역비	0	2,000	△2,000
				1. 위탁업체 수수료지급: 0원=	0	2,000	△2,000
			업무추진비		3,500	3,900	△400
				230-01 사업추진비	3,500	3,900	△400

과목				2020 연도		전년도 예산액	전년대비 증감
정책 사업	단위 사업	세부 사업	목	산출내역	예산액		
				1. 회의 및 행사 다과 구입: 10회*350,000원=	3,500	3,900	△400
			보전금		500	500	0
				310-04 장학금	500	500	0
				1. 대회 장학금: 1명*500,000원=	500	500	0
			유형자산		2,440	2,240	200
				430-01 자산취득비	2,440	2,240	200
				1. 기자재구입: 1종*2,440,000원=	2,440	2,240	200
			2급 생활스포츠 지도사 연수		36,000	108,000	△72,000
			운영비		32,720	67,000	△34,280
				210-01 일반수용비	1,000	11,880	△10,880
				1. 인쇄광고 및 소모품 구입: 200명*5,000원=	1,000	11,880	△10,880
				210-06 운영수당	31,320	52,120	△20,800
				1. 강사료, 연수 운영수당 및 보조원 수당: 3식*10,440,000원=	31,320	39,320	△8,000
				2. 2급 생활스포츠지도사 연수 운영수당: 0원=	0	12,800	△12,800
				210-07 임차료	0	3,000	△3,000
				1. 강의실 대관 및 정수기 임차: 0원=	0	3,000	△3,000
				210-10 재료비	400	0	400
				1. 수업 재료 구매: 1건*400,000원=	400	0	400
			여비		0	1,000	△1,000
				220-01 국내여비	0	1,000	△1,000
				1. 자료수집 및 업무협의: 0원=	0	1,000	△1,000
			업무추진비		1,280	15,000	△13,720
				230-01 사업추진비	1,280	15,000	△13,720
				1. 회의 및 행사 다과 구입: 2건*340,000원+3건*200,000원=	1,280	15,000	△13,720
			보전금		2,000	15,000	△13,000
				310-04 장학금	2,000	15,000	△13,000
				1. 장학금지급: 4명*500,000원=	2,000	15,000	△13,000
			유형자산		0	10,000	△10,000
				430-01 자산취득비	0	10,000	△10,000
				1. 사무기기 및 기자재 구입: 0원=	0	10,000	△10,000

# <경상대학>

## 2. 대학 자체수입금 등 계정

(단위: 천원)

과목				2020 연도		전년도 예산액	전년대비 증감
정책 사업	단위 사업	세부 사업	목	산출내역	예산액		
합계					173,912	170,298	3,614
교육활동운영지원					112,242	109,818	2,424
	교무학사지원				112,242	109,818	2,424
		실험실습비			112,242	109,818	2,424
		운영비			69,230	76,876	△7,646
			210-01 일반수용비		31,581	36,094	△4,513
			1. 소모품 구입 및 각종 인쇄 홍보물 제작, 비품 수선비 등: 1,579,000원*20회+1,000원=		31,581	36,094	△4,513
			210-04 급식비		28,558	31,402	△2,844
			1. 미래설계상담 및 학생회 행사 지원: 6,000원*50명*95회+58,000원=		28,558	31,402	△2,844
			210-06 운영수당		8,491	6,200	2,291
			1. 특강강사료, 심사료, 멘토비 등: 300,000원*28회+91,000원=		8,491	6,200	2,291
			210-07 임차료		600	1,200	△600
			1. 차량 임대: 600,000원*1회=		600	1,200	△600
			210-13 관리용역비		0	1,980	△1,980
			1. 홈페이지 유지보수 계약: 0원=		0	1,980	△1,980
		업무추진비			11,242	2,172	9,070
			230-01 사업추진비		11,242	2,172	9,070
			1. 행사경비 및 회의비: 300,000원*37회+142,000원=		11,242	2,172	9,070
		보전금			20,400	20,400	0
			310-03 포상금		4,800	4,800	0
			1. 각종 시상금: 2,400,000원*2회=		4,800	4,800	0
			310-04 장학금		15,600	15,600	0
			1. 전산관리학생 및 기타 장학금: 1,300,000원*12회=		15,600	15,600	0
		유형자산			11,370	10,370	1,000
			430-01 자산취득비		11,370	10,370	1,000
			1. 실험실습기자재 구입: 1,137,000원*10종=		11,370	10,370	1,000
교육행정일반					61,670	60,480	1,190
	기관운영관리				61,670	60,480	1,190
		부서운영비			61,670	60,480	1,190
		운영비			39,071	27,811	11,260
			210-01 일반수용비		26,721	16,599	10,122

과목				2020 연도		전년도 예산액	전년대비 증감
정책 사업	단위 사업	세부 사업	목	산출내역	예산액		
				1. 소모품 구입, 각종 인쇄 홍보물 제작 및 비품수선 등: 534,000원*50회+21,000원=	26,721	16,599	10,122
				210-02 공공요금 및 제세	3,496	3,536	△40
				1. 우편, 팩스, 문자 등 요금: 291,000원*12회+4,000원=	3,496	3,536	△40
				210-04 급식비	800	0	800
				1. 학생회 행사 지원 등: 6,000원*10명*13회+20,000원=	800	0	800
				210-05 특근매식비	504	504	0
				1. 특근 및 행사 준비 매식비: 6,000원*14일*6명=	504	504	0
				210-06 운영수당	2,300	1,700	600
				1. 특강강사료, 심사료, 멘토비 등: 300,000원*7회+200,000원=	2,300	1,700	600
				210-07 임차료	5,250	5,472	△222
				1. 정수기 임차 및 유지보수: 5,250,000원*1식=	5,250	5,472	△222
			여비		9,400	8,750	650
				220-01 국내여비	7,800	7,350	450
				1. 자료수집 및 학회 참석 등: 150,000원*52회=	7,800	7,350	450
				220-02 국외업무여비	1,600	1,400	200
				1. 자매학교 방문 및 국제교류 여비: 400,000원*4회=	1,600	1,400	200
			업무추진비		9,250	22,163	△12,913
				230-01 사업추진비	0	2,713	△2,713
				1. 회의 및 행사 경비: 0원=	0	2,713	△2,713
				230-02 관서업무추진비	9,250	19,450	△10,200
				1. 학과장 및 각종 회의: 200,000원*21회+61,000원=	4,261	11,450	△7,189
				2. 기관 운영 및 업무개선 간담회 등: 200,000원*24회+189,000원=	4,989	8,000	△3,011
			유형자산		3,949	1,756	2,193
				430-01 자산취득비	3,949	1,756	2,193
				1. 사무용기기 구입: 789,000원*5종+4,000원=	3,949	1,756	2,193

# <공과대학>

## 2. 대학 자체수입금 등 계정

(단위: 천원)

과목				2020 연도		전년도 예산액	전년대비 증감
정책 사업	단위 사업	세부 사업	목	산출내역	예산액		
합계					1,070,349	1,215,197	△144,848
교육활동운영지원					899,839	1,044,127	△144,288
	교무학사지원				899,839	1,044,127	△144,288
		특색 교육과정운영			150,000	280,000	△130,000
			인건비		27,860	27,246	614
				110-02 기타직 보수	27,460	26,846	614
				1. 공학인증 및 혁신사업 지원 사업	27,460	26,846	614
				가. 계약직원 인건비, 퇴직급여, 명절수당, 연가보상비: 1명*27,460,000원=	27,460	26,846	614
				110-05 연가보상비	400	400	0
				1. 공학인증 및 혁신사업 지원 사업	400	400	0
				가. 계약직원 연가보상비: 1명*400,000원=	400	400	0
			운영비		105,501	207,796	△102,295
				210-01 일반수용비	9,561	24,584	△15,023
				1. 공학인증 및 혁신사업 지원 사업	6,561	21,584	△15,023
				가. 심사비, 외부강사료, 요람제작: 10회*656,100원=	6,561	21,584	△15,023
				2. 건축학교육인증사업	3,000	3,000	0
				가. 학생 성과물(건축전作品集) 및 연례보고서 제작: 1식*3,000,000원=	3,000	3,000	0
				210-02 공공요금 및 제세	11,500	97,800	△86,300
				1. 공학인증 및 혁신사업 지원 사업	9,500	95,800	△86,300
				가. 프로그램유지비, 워크숍등록비, 우편 및 팩스요금: 10회*950,000원=	9,500	95,800	△86,300
				2. 건축학교육인증사업	2,000	2,000	0
				가. 한국건축학교육인증원 인증유지비 납부: 1식*2,000,000원=	2,000	2,000	0
				210-10 재료비	75,000	75,000	0
				1. 공학교육인증 설계교과목 운영지원	75,000	75,000	0
				가. 설계교과목 운영 실험실습 재료구입: 100회*750,000원=	75,000	75,000	0
				210-11 복리후생비	500	500	0
				1. 공학인증 및 혁신사업 지원 사업	500	500	0
				가. 계약직원 맞춤형 복지: 1명*500,000원=	500	500	0

과목				2020 연도		전년도 예산액	전년대비 증감
정책 사업	단위 사업	세부 사업	목	산출내역	예산액		
				210-12 일반용역비	0	1,500	△1,500
				1. 공학인증 및 혁신사업 지원 사업	0	1,500	△1,500
				가. 경진대회 작품 운송: 0원=	0	1,500	△1,500
				210-13 관리용역비	8,940	8,412	528
				1. 공학인증 및 혁신사업 지원 사업	8,940	8,412	528
				가. 설문조사솔루션, 홈페이지, 정수기 유지관리: 10회*894,000원=	8,940	8,412	528
			여비		3,000	17,800	△14,800
				220-01 국내여비	3,000	8,000	△5,000
				1. 공학인증 및 혁신사업 지원 사업	3,000	8,000	△5,000
				가. 공학인증관련 출장여비: 60,000원*5명*10회=	3,000	8,000	△5,000
				220-02 국외업무여비	0	9,800	△9,800
				1. 공학인증 및 혁신사업 지원 사업	0	9,800	△9,800
				가. 행사참석 및 학생지도 국외여비: 0원=	0	9,800	△9,800
			업무추진비		6,000	12,000	△6,000
				230-01 사업추진비	6,000	12,000	△6,000
				1. 공학인증 및 혁신사업 지원 사업	6,000	12,000	△6,000
				가. 대회 및 행사 참여 학생 식비지원: 500,000원*12회=	6,000	12,000	△6,000
			보전금		1,000	4,000	△3,000
				310-03 포상금	1,000	4,000	△3,000
				1. 공학인증 및 혁신사업 지원 사업	1,000	4,000	△3,000
				가. 학생경진대회 상금: 1회*1,000,000원=	1,000	4,000	△3,000
			민간이전		1,539	3,158	△1,619
				320-03 기타직부담금	1,539	3,158	△1,619
				1. 공학인증 및 혁신사업 지원 사업	1,539	3,158	△1,619
				가. 기타직원 법정부담금(국민연금, 건강보험 등): 1식*1,539,000원=	1,539	3,158	△1,619
			유형자산		5,100	8,000	△2,900
				430-01 자산취득비	5,100	8,000	△2,900
				1. 공학인증 및 혁신사업 지원 사업	5,100	8,000	△2,900
				가. 강의실 및 사무실 물품 구입: 10회*510,000원=	5,100	8,000	△2,900
			실험실습비		749,839	764,127	△14,288
			운영비		467,974	510,495	△42,521
				210-01 일반수용비	16,920	26,278	△9,358
				1. 실습사무용품, 강사료, 협의회비: 10개학과*1,692,000원=	16,920	26,278	△9,358
				210-02 공공요금 및 제세	3,250	3,650	△400
				1. 종합보험 및 여행자 보험 가입: 10회*325,000원=	3,250	3,650	△400

과목				2020 연도		전년도 예산액	전년대비 증감
정책 사업	단위 사업	세부 사업	목	산출내역	예산액		
				210-04 급식비	2,401	0	2,401
				1. 학생 현장실습 함숙비: 1개학과*2,401,000원=	2,401	0	2,401
				210-07 임차료	11,670	12,200	△530
				1. 학생 현장실습 차량임차료: 10개학과*1,167,000원=	11,670	12,200	△530
				210-09 시설장비유지비	68,897	69,865	△968
				1. 실험실습기자재 및 실험실 수선: 10개학과*6,889,700원=	68,897	69,865	△968
				210-10 재료비	348,696	386,976	△38,280
				1. 기초 설계실험 재료 구입: 15개학과*23,246,400원=	348,696	386,976	△38,280
				210-13 관리용역비	16,140	11,526	4,614
				1. 홈페이지 및 소프트웨어 유지보수: 10회*1,614,000원=	16,140	11,526	4,614
			여비		5,150	2,850	2,300
				220-01 국내여비	5,150	2,850	2,300
				1. 현장견학 등 인솔여비: 10개학과*515,000원=	5,150	2,850	2,300
			업무추진비		31,328	20,500	10,828
				230-01 사업추진비	6,000	6,000	0
				1. 학생현장실습·견학 지원비: 10회*600,000원=	6,000	6,000	0
				230-02 관서업무추진비	25,328	14,500	10,828
				1. 학생활동·간담회 지원: 20회 *1,266,400원=	25,328	14,500	10,828
			유형자산		245,387	230,282	15,105
				430-01 자산취득비	245,387	230,282	15,105
				1. 실험실습기자재 및 소프트웨어 구입: 10개학과*24,538,700원=	245,387	230,282	15,105
산학연활동지원					4,900	7,000	△2,100
	연구기관운영				4,900	7,000	△2,100
		연구기관지원			4,900	7,000	△2,100
			운영비		4,400	6,500	△2,100
				210-01 일반수용비	2,900	5,000	△2,100
				1. 공학교육실습관 운영 가. 소모성재료 및 공구 구입: 2회*1,450,000원=	2,900	5,000	△2,100
				210-09 시설장비유지비	1,500	1,500	0
				1. 공학교육실습관 운영 가. 노후부품 교체: 3회*500,000원=	1,500	1,500	0
			업무추진비		500	500	0
				230-02 관서업무추진비	500	500	0

과목				2020 연도		전년도 예산액	전년대비 증감
정책 사업	단위 사업	세부 사업	목	산출내역	예산액		
				1. 공학교육실습관 운영	500	500	0
				가. 실습관 업무추진간담회의비: 2회*250,000원=	500	500	0
교육행정일반					165,610	164,070	1,540
	기관운영관리				165,610	164,070	1,540
		부서운영비			165,610	164,070	1,540
			인건비		2,000	2,000	0
				110-04 일용임금	2,000	2,000	0
				1. 교수공채 등 일용 인부임: 20명*100,000원=	2,000	2,000	0
			운영비		114,748	102,692	12,056
				210-01 일반수용비	57,642	46,760	10,882
				1. 소모품, 간행물, 보험료, 비품수선: 10회*5,764,200원=	57,642	46,760	10,882
				210-02 공공요금 및 제세	5,312	4,777	535
				1. 협의회비, 통신보험료: 10회*531,200원=	5,312	4,777	535
				210-03 피복비	400	900	△500
				1. 청사관리 및 실습요원 작업복 구입: 2명*200,000원=	400	900	△500
				210-05 특근매식비	1,200	1,200	0
				1. 특근매식비: 4명*50일*6,000원=	1,200	1,200	0
				210-07 임차료	11,863	10,450	1,413
				1. 정수기, 버스 등 임차료: 4분기*2,965,750원=	11,863	10,450	1,413
				210-09 시설장비유지비	31,733	31,231	502
				1. 건물, 시설, 기계장치 수선: 20회*1,586,650원=	31,733	31,231	502
				210-13 관리용역비	6,598	7,374	△776
				1. 홈페이지, 정수기 유지관리: 4분기* 1,649,500원=	6,598	7,374	△776
			여비		12,020	11,800	220
				220-01 국내여비	12,020	11,800	220
				1. 학회참석 및 업무자료수집: 100명*120,200원=	12,020	11,800	220
			업무추진비		24,842	35,578	△10,736
				230-02 관서업무추진비	24,842	35,578	△10,736
				1. 기관운영 업무추진 간담회: 100회*248,420원=	24,842	35,578	△10,736
			유형자산		12,000	12,000	0
				430-01 자산취득비	12,000	12,000	0
				1. 사무용 비품 및 집기류 구입: 10개학과*1,200,000원=	12,000	12,000	0

# <농업생명과학대학>

## 2. 대학 자체수입금 등 계정

(단위: 천원)

과목				2020 연도		전년도 예산액	전년대비 증감
정책 사업	단위 사업	세부 사업	목	산출내역	예산액		
합계					530,914	635,214	△104,300
교육활동운영지원					172,043	172,034	9
	교무학사지원				172,043	172,034	9
		실험실습비			172,043	172,034	9
			운영비		109,209	122,530	△13,321
			210-01 일반수용비		15,631	18,292	△2,661
			1. 실험실습 소모품 및 전산용품 등 구입: 781,550원*20회=		15,631	18,292	△2,661
			210-02 공공요금 및 제세		2,450	2,812	△362
			1. 현장실습 보험료 및 각종 부담금 등: 245,000원*10회=		2,450	2,812	△362
			210-04 급식비		9,210	11,202	△1,992
			1. 현장실습 및 각종 행사 지원 등: 153,500원*60회=		9,210	11,202	△1,992
			210-06 운영수당		3,000	3,000	0
			1. 진로설계과목 외부초청특강 강사료: 300,000원*10명=		3,000	3,000	0
			210-07 임차료		11,747	12,310	△563
			1. 현장실습 버스임차: 587,350원*20회=		11,747	12,310	△563
			210-09 시설장비유지비		10,408	12,147	△1,739
			1. 노후시설 및 비품 등 유지보수: 1,040,800원*10회=		10,408	12,147	△1,739
			210-10 재료비		56,763	62,767	△6,004
			1. 실험실습 재료 구입 등: 5,676,300원*10회=		56,763	62,767	△6,004
		업무추진비			18,334	0	18,334
			230-01 사업추진비		18,334	0	18,334
			1. 각종 행사경비 및 사업추진 간담회 등: 458,350원*40회=		18,334	0	18,334
		유형자산			44,500	49,504	△5,004
			430-01 자산취득비		44,500	49,504	△5,004
			1. 사무용 집기 및 기기 구매: 2,225,000원*20회=		44,500	49,504	△5,004
산학연활동지원					139,841	196,040	△56,199
	연구기관운영				139,841	196,040	△56,199
		연구기관지원			139,841	196,040	△56,199

과목				2020 연도		전년도 예산액	전년대비 증감
정책 사업	단위 사업	세부 사업	목	산출내역	예산액		
			인건비		1,300	5,450	△4,150
				110-04 일용임금	1,300	5,450	△4,150
				1. 농장 운영	0	2,180	△2,180
				가. 삭제: 0원=	0	2,180	△2,180
				2. 학슬림 운영	1,300	3,270	△1,970
				가. 수목원관리 등 일용인부 임금: 130,000원*10명=	1,300	3,270	△1,970
			운영비		130,691	152,840	△22,149
				210-01 일반수용비	6,600	2,900	3,700
				1. 동물자원연구센터 운영	5,000	0	5,000
				가. 센터 운영 사무용품 등 구입: 2,500,000원*2회=	5,000	0	5,000
				2. 학슬림 운영	1,600	2,900	△1,300
				가. 사무용품 및 잡화류 등 구입: 800,000원*2회=	1,600	1,200	400
				나. 삭제: 0원=	0	1,700	△1,700
				210-03 피복비	450	450	0
				1. 학슬림 운영	450	450	0
				가. 현장근무자 근무복 구입 등: 150,000원*3명=	450	450	0
				210-07 임차료	2,400	0	2,400
				1. 농장 운영	1,200	0	1,200
				가. 장비(포크레인 등) 임차료: 600,000원*2회=	1,200	0	1,200
				2. 학슬림 운영	1,200	0	1,200
				가. 장비(포크레인 등) 임차료: 1,200,000원*1회=	1,200	0	1,200
				210-08 유류비	9,600	16,600	△7,000
				1. 동물자원연구센터 운영	5,600	12,600	△7,000
				가. 센터 운영(농기계, 난방 등) 유류 구입: 1,400원*4,000L=	5,600	12,600	△7,000
				2. 학슬림 운영	4,000	4,000	0
				가. 기관 운영 난방유(등유) 등 구입: 1,000원*4,000L=	4,000	4,000	0
				210-09 시설장비유지비	5,000	11,800	△6,800
				1. 동물자원연구센터 운영	4,500	11,000	△6,500
				가. 농기계 및 구축물 등 수리: 1,500,000원*3회=	4,500	6,000	△1,500
				나. 삭제: 0원=	0	5,000	△5,000
				2. 학슬림 운영	500	800	△300
				가. 농기계 및 구축물 등 유지보수: 500,000원*1회=	500	800	△300
				210-10 재료비	104,661	114,110	△9,449

과목				2020 연도		전년도 예산액	전년대비 증감
정책 사업	단위 사업	세부 사업	목	산출내역	예산액		
				1. 동물자원연구센터 운영	75,830	99,800	△23,970
				가. 연구 및 제품생산 재료(툼밥, 사료 등) 구입: 7,583,000원*10회=	75,830	99,800	△23,970
				2. 농장 운영	24,953	11,610	13,343
				가. 비료 등 농자재 구입: 6,238,250원*4회=	24,953	11,610	13,343
				3. 농장 운영(수입대체 전환사업)	2,613	0	2,613
				가. 비료 등 농자재 구입: 2,613,000원*1회=	2,613	0	2,613
				4. 학술훈 운영	1,265	2,700	△1,435
				가. 실험실습재료 구입 등: 1,265,000원*1회=	1,265	1,000	265
				나. 삭제: 0원=	0	1,700	△1,700
				210-12 일반용역비	0	5,000	△5,000
				1. 동물자원연구센터 운영	0	5,000	△5,000
				가. 삭제: 0원=	0	5,000	△5,000
				210-13 관리용역비	1,980	1,980	0
				1. 학술훈 운영	1,980	1,980	0
				가. 야간 무인경비 용역 대금: 165,000원*12월=	1,980	1,980	0
			여비		4,000	4,000	0
				220-01 국내여비	4,000	4,000	0
				1. 동물자원연구센터 운영	4,000	4,000	0
				가. 교육참석 및 업무협의 등: 50,000원*5명*16회=	4,000	4,000	0
			업무추진비		2,850	2,750	100
				230-02 관서업무추진비	2,850	2,750	100
				1. 동물자원연구센터 운영	1,250	1,000	250
				가. 기관 내외 업무협의 간담회 등: 250,000원*5회=	1,250	1,000	250
				2. 농장 운영	1,000	1,000	0
				가. 운영위원회 회의 및 기관 내외 간담회 등: 500,000원*2회=	1,000	1,000	0
				3. 학술훈 운영	600	750	△150
				가. 운영위원회 회의 및 기관 내외 간담회 등: 150,000원*4회=	600	750	△150
			유형자산		1,000	31,000	△30,000
				430-01 자산취득비	1,000	31,000	△30,000
				1. 동물자원연구센터 운영	0	4,000	△4,000
				가. 삭제: 0원=	0	4,000	△4,000
				2. 농장 운영	0	24,000	△24,000
				가. 삭제: 0원=	0	24,000	△24,000
				3. 학술훈 운영	1,000	3,000	△2,000
				가. 기자재(엔진툼 등) 구입: 500,000원*2회=	1,000	3,000	△2,000
교육행정일반					73,430	72,540	890

과목				2020 연도		전년도 예산액	전년대비 증감
정책 사업	단위 사업	세부 사업	목	산출내역	예산액		
	기관운영관리				73,430	72,540	890
		부서운영비			73,430	72,540	890
			인건비		800	800	0
				110-04 일용임금	800	800	0
				1. 식당청소 및 초지관리: 80,000원*10명=	800	800	0
			운영비		51,578	44,740	6,838
				210-01 일반수용비	28,360	23,014	5,346
				1. 사무용품 등 소모품 구매 및 제본 인쇄 등: 2,836,000원*10회=	28,360	23,014	5,346
				210-02 공공요금 및 제세	7,972	5,872	2,100
				1. 공공요금(팩스, 전화 등) 및 각종 부담금 등: 996,500원*8회=	7,972	5,872	2,100
				210-04 급식비	1,400	1,400	0
				1. 현장실습 및 각종 행사 지원 등: 140,000원*10회=	1,400	1,400	0
				210-05 특근매식비	0	1,800	△1,800
				1. 삭제: 0원=	0	1,800	△1,800
				210-07 임차료	3,938	4,017	△79
				1. 정수기 렌탈 및 차량 임차 등: 787,600원*5회=	3,938	4,017	△79
				210-08 유류비	2,633	1,933	700
				1. 농기계 등 난방용 유류구입: 1,316,500원*2회=	2,633	1,933	700
				210-09 시설장비유지비	500	500	0
				1. 노후시설 및 비품 등 유지보수: 250,000원*2회=	500	500	0
				210-13 관리용역비	6,775	6,204	571
				1. 비데 및 정수기 등 유지관리: 1,355,000원*5회=	6,775	6,204	571
			여비		9,252	8,100	1,152
				220-01 국내여비	9,252	8,100	1,152
				1. 업무협의 및 자료수집 등: 231,300원*40회=	9,252	8,100	1,152
			업무추진비		11,000	15,900	△4,900
				230-01 사업추진비	0	5,300	△5,300
				1. 삭제: 0원=	0	5,300	△5,300
				230-02 관서업무추진비	11,000	10,600	400
				1. 유관기관 업무협의 및 간담회 등: 275,000원*40회=	11,000	10,600	400
			유형자산		800	3,000	△2,200
				430-01 자산취득비	800	3,000	△2,200
				1. 사무용 집기류: 400,000원*2회=	800	3,000	△2,200
수입대체경비					145,600	194,600	△49,000

과목				2020 연도		전년도 예산액	전년대비 증감
정책 사업	단위 사업	세부 사업	목	산출내역	예산액		
		수입대체경비			145,600	194,600	△49,000
		동물자원연구센터 운영			133,000	182,000	△49,000
			인건비		55,800	61,780	△5,980
				110-03 상용임금	48,600	46,500	2,100
				1. 상용직 직원(2명) 임금 및 각종수당 등: 2,025,000원*2명*12개월=	48,600	39,600	9,000
				2. 삭제: 0원=	0	3,600	△3,600
				3. 삭제: 0원=	0	3,300	△3,300
				110-04 일용임금	7,200	14,280	△7,080
				1. 일용직 임금: 600,000원*12개월=	7,200	14,280	△7,080
				110-05 연가보상비	0	1,000	△1,000
				1. 삭제: 0원=	0	1,000	△1,000
			운영비		65,560	95,240	△29,680
				210-01 일반수용비	5,000	9,610	△4,610
				1. 센터 운영 잡화 및 문구류 등 구입: 1,000,000원*5회=	5,000	9,610	△4,610
				210-02 공공요금 및 제세	7,000	8,050	△1,050
				1. 유제품 검사료 및 각종 지급수수료 등: 350,000원*20회=	7,000	6,600	400
				2. 수입대체경비 공공요금부담(30%): 0원=	0	1,450	△1,450
				210-03 피복비	1,800	1,800	0
				1. 현장근무자 근무복 구입 등: 150,000원*12명=	1,800	1,800	0
				210-08 유류비	5,000	10,380	△5,380
				1. 유류(시설 및 장비 유지 등) 구입: 1,000원*1,000L*5회=	5,000	10,380	△5,380
				210-09 시설장비유지비	5,000	10,000	△5,000
				1. 유가공기계 및 농기계 등 수리: 1,000,000원*5회=	5,000	10,000	△5,000
				210-10 재료비	40,860	54,500	△13,640
				1. 유제품 생산재료 등 구입: 8,172,000원*5회=	40,860	34,500	6,360
				2. 삭제: 0원=	0	20,000	△20,000
				210-11 복리후생비	900	900	0
				1. 상용직 맞춤형복지비: 450,000원*2명=	900	900	0
			여비		1,000	1,000	0
				220-01 국내여비	1,000	1,000	0
				1. 원유검사 및 위생교육 참석 등: 50,000원*20회=	1,000	1,000	0
			업무추진비		500	500	0
				230-02 관서업무추진비	500	500	0

과목				2020 연도		전년도 예산액	전년대비 증감
정책 사업	단위 사업	세부 사업	목	산출내역	예산액		
				1. 운영위원회 회의 및 기관 내외 간담회 등: 250,000원*2회=	500	500	0
			민간이전		4,140	3,480	660
				320-04 상용직부담금	3,840	3,228	612
				1. 상용직 직원 4대보험 기관부담금: 320,000원*12개월=	3,840	3,228	612
				320-05 일용직부담금	300	252	48
				1. 일용직 산재보험 기관부담금: 25,000원*12개월=	300	252	48
			유형자산		6,000	20,000	△14,000
				430-01 자산취득비	6,000	20,000	△14,000
				1. 센터 운영 기자재(보일러 등) 구입: 3,000,000원*2회=	6,000	20,000	△14,000
			농장운영		12,600	12,600	0
			운영비		11,600	11,600	0
				210-03 피복비	900	900	0
				1. 방한용 작업복 등 구입: 150,000원*6명=	900	900	0
				210-09 시설장비유지비	3,000	3,000	0
				1. 농기계 및 온실 등 수리: 1,000,000원*3회=	3,000	3,000	0
				210-10 재료비	7,700	7,700	0
				1. 비료 등 농자재 구입: 3,850,000원*2회=	7,700	7,700	0
			업무추진비		1,000	1,000	0
				230-02 관서업무추진비	1,000	1,000	0
				1. 운영위원회 회의 및 기관 내외 간담회 등: 250,000원*4회=	1,000	1,000	0

# 〈약학대학〉

## 2. 대학 자체수입금 등 계정

(단위: 천원)

과목				2020 연도		전년도 예산액	전년대비 증감	
정책 사업	단위 사업	세부 사업	목	산출내역	예산액			
합계					184,705	370,084	△185,379	
교육활동운영지원					158,855	203,050	△44,195	
	교무학사지원				47,518	49,050	△1,532	
		실험실습비			47,518	49,050	△1,532	
			인건비		0	5,600	△5,600	
				110-04 일용임금	0	5,600	△5,600	
				1. 약초원 수목원 조성: 0원=	0	5,600	△5,600	
		운영비		47,518	43,450	4,068		
			210-01 일반수용비	1,000	1,000	0		
			1. 수업 및 실험실 안전용품 구입: 2회*500,000원=	1,000	1,000	0		
			210-09 시설장비유지비	20,793	16,922	3,871		
			1. 실험실습기자재 수리 및 유지보수: 20회*1,039,650원=	20,793	16,922	3,871		
			210-10 재료비	22,725	24,528	△1,803		
			1. 시약 및 초자류 등 실험실습재료 구입: 2회*11,362,500원=	22,725	24,528	△1,803		
			210-13 관리용역비	3,000	1,000	2,000		
			1. 향온향습기 유지보수: 1회*3,000,000원=	3,000	1,000	2,000		
		취업 및 창업 활성화				111,337	154,000	△42,663
			현장실습지원			111,337	154,000	△42,663
				운영비		89,097	125,550	△36,453
					210-01 일반수용비	80,455	104,730	△24,275
	1. 실습용품 및 사무용품 구입: 4회*2,250,000원=				9,000	11,930	△2,930	
	2. 지역약국현판, 평가표, 현수막 등 인쇄: 5회*676,000원=				3,380	3,300	80	
	3. 실습학생 건강검진: 52명*120,000원=				6,240	4,050	2,190	
	4. 지역약국 및 의료기관 실무실습비: 50명*10주*123,670원=				61,835	75,000	△13,165	
	5. 상장케이스 구입: 0원=				0	10,450	△10,450	
210-02 공공요금 및 제세	1,542				2,150	△608		
1. 실습서류 우편등기요금: 4회*60,500원=	242				250	△8		
2. 실습학생 보험: 2회*500,000원=	1,000	1,600	△600					
3. 대학약학회 등록비: 1회*300,000원=	300	300	0					

과목				2020 연도		전년도 예산액	전년대비 증감
정책 사업	단위 사업	세부 사업	목	산출내역	예산액		
				210-06 운영수당	5,600	8,400	△2,800
				1. 의료기관 교육강사료: 8명*10주*70,000원=	5,600	8,400	△2,800
				210-07 임차료	500	5,500	△5,000
				1. KIMS, 마이크로메덱스 연간사용료: 1회*500,000원=	500	5,500	△5,000
				210-10 재료비	1,000	4,770	△3,770
				1. 기초실무실습 재료 구매: 1회*1,000,000원=	1,000	4,770	△3,770
			여비		16,240	16,350	△110
				220-01 국내여비	16,240	16,350	△110
				1. 제약실습, 학회 참석을 위한 출장여비: 58명*280,000원=	16,240	16,350	△110
			업무추진비		3,000	4,600	△1,600
				230-02 관서업무추진비	3,000	4,600	△1,600
				1. 실무실습교육, 간담회, 발표회 추진을 위한 경비: 3회*1,000,000원=	3,000	4,600	△1,600
			유형자산		3,000	7,500	△4,500
				430-01 자산취득비	3,000	7,500	△4,500
				1. 노트북 구입: 3대*1,000,000원=	3,000	7,500	△4,500
산학연활동지원					3,000	3,000	0
		연구기관운영			3,000	3,000	0
		연구기관지원			3,000	3,000	0
			인건비		1,400	1,400	0
				110-04 일용임금	1,400	1,400	0
				1. 약초원 관리 인건비: 1명*2월*700,000원=	1,400	1,400	0
			운영비		1,450	1,200	250
				210-01 일반수용비	550	500	50
				1. 사무용품 및 환경개선용품 구입: 1회*550,000원=	550	500	50
				210-02 공공요금 및 제세	100	100	0
				1. 한국약학대학 약초원 협의회비: 1회*100,000원=	100	100	0
				210-10 재료비	800	600	200
				1. 약초 및 묘목 구입 등: 4회*200,000원=	800	600	200
			여비		0	100	△100
				220-01 국내여비	0	100	△100
				1. 자료 수집 및 업무협의: 0원=	0	100	△100
			업무추진비		0	150	△150
				230-02 관서업무추진비	0	150	△150
				1. 기관운영 및 업무협의 경비: 0원=	0	150	△150
			민간이전		150	150	0
				320-05 일용직부담금	150	150	0

과목				2020 연도		전년도 예산액	전년대비 증감
정책 사업	단위 사업	세부 사업	목	산출내역	예산액		
				1. 약초원 관리인부 부담금: 1명*10월*15,000원=	150	150	0
학교교육여건개선					0	141,734	△141,734
	실험실 및 강의실 여건개선				0	141,734	△141,734
		강의실여건개선			0	141,734	△141,734
			운영비		0	17,494	△17,494
				210-09 시설장비유지비	0	17,494	△17,494
				1. 약학관 이전에 따른 시설물, 기자재 유지보수: 0원=	0	17,494	△17,494
			건설비		0	124,240	△124,240
				420-03 공사비	0	124,240	△124,240
				1. 약학관 실험실 배기팬 설치: 0원=	0	30,240	△30,240
				2. 약학관 동물실험실 TAB, 자동제어시스템 설치: 0원=	0	94,000	△94,000
교육행정일반					22,850	22,300	550
	기관운영관리				22,850	22,300	550
		부서운영비			22,850	22,300	550
			운영비		19,050	17,700	1,350
				210-01 일반수용비	11,150	9,600	1,550
				1. 사무용품 및 환경개선용품 구입: 10회*1,055,000원=	10,550	8,600	1,950
				2. 홍보물 및 현수막 제작: 3회*200,000원=	600	1,000	△400
				210-02 공공요금 및 제세	3,900	3,750	150
				1. 약학대학 협의회비: 1회*3,500,000원=	3,500	3,500	0
				2. 팩스 및 전화요금, 우편 요금: 8회*50,000원=	400	250	150
				210-09 시설장비유지비	4,000	4,350	△350
				1. 강의실 등 시설물 유지보수: 4회*1,000,000원=	4,000	4,350	△350
			여비		1,000	1,200	△200
				220-01 국내여비	1,000	1,200	△200
				1. 학회참가 및 업무협의: 10회*100,000원=	1,000	1,200	△200
			업무추진비		2,800	3,400	△600
				230-02 관서업무추진비	2,800	3,400	△600
				1. 업무 협의 및 기관운영 회의 경비: 14회*200,000원=	2,800	1,400	1,400
				2. 기관운영 업무추진: 0원=	0	2,000	△2,000

# 〈의과대학〉

## 2. 대학 자체수입금 등 계정

(단위: 천원)

과목				2020 연도		전년도 예산액	전년대비 증감
정책 사업	단위 사업	세부 사업	목	산출내역	예산액		
합계					577,860	495,026	82,834
교육활동운영지원					398,390	325,956	72,434
		교무학사지원			317,190	314,456	2,734
		실험실습비			317,190	314,456	2,734
		운영비			257,190	263,456	△6,266
				210-01 일반수용비	67,190	88,456	△21,266
				1. 실험실습 등 소모품 구입: 2,219,000원*10회=	22,190	19,456	2,734
				2. 각종 보고서 및 유인물 제작 등: 500,000원*10회=	5,000	3,000	2,000
				3. 사무용 기기 및 집기류 수선 등: 1,000,000원*10회=	10,000	7,000	3,000
				4. 각 교실 및 부속기관 기자재 유지보수: 1,000,000원*20회=	20,000	10,000	10,000
				5. 기타 기관 기자재 유지보수 등: 500,000원*20회=	10,000	10,000	0
				6. 실험실습비(사업비) 현채관리운영 가. 화장비: 0원=	0	39,000	△39,000
				나. 현채운반비: 0원=	0	10,000	△10,000
				다. 방부처리비: 0원=	0	10,000	△10,000
				라. 방부처리비: 0원=	0	7,000	△7,000
				마. 추모제경비: 0원=	0	7,000	△7,000
				마. 기구수리비 등: 0원=	0	5,000	△5,000
				210-10 재료비	190,000	175,000	15,000
				1. 시약 및 초자류 등 구입: 15,000,000원*4회=	60,000	60,000	0
				2. 인체모형 등 실험실습용 의료기기 등 구입: 10,000,000원*6회=	60,000	50,000	10,000
				3. 실험실습기자재 소모품 등 구입: 2,000,000원*25회=	50,000	50,000	0
				4. 기타 기자재 소모품 등 구입: 1,000,000원*20회=	20,000	15,000	5,000
		여비			0	1,000	△1,000
				220-01 국내여비	0	1,000	△1,000
				1. 실험실습비(사업비) 현채관리운영 가. 자료조사여비: 0원=	0	1,000	△1,000
					0	1,000	△1,000
		유형자산			60,000	50,000	10,000

과목				2020 연도		전년도 예산액	전년대비 증감
정책 사업	단위 사업	세부 사업	목	산출내역	예산액		
				430-01 자산취득비	60,000	50,000	10,000
				1. 실험실습기자재 구입: 10,000,000원*2회=	20,000	20,000	0
				2. 실험실습 사무용 기기 등 구입: 10,000,000원*2회=	20,000	20,000	0
				3. 실험실습 사무용 집기 등 구입: 5,000,000원*4회=	20,000	10,000	10,000
	취업 및 창업 활성화				81,200	11,500	69,700
			고시 및 자격증 취득지원		81,200	11,500	69,700
			운영비		9,200	11,500	△2,300
				210-01 일반수용비	800	1,500	△700
				1. 진료실기센터운영(수입)	800	1,500	△700
				가. 기자재, 사무용품 유지 보수 및 수리 등: 2회*400,000원=	800	1,500	△700
				210-06 운영수당	8,400	10,000	△1,600
				1. 진료실기교육센터운영	8,400	10,000	△1,600
				가. 표준화환자 훈련수당: 7명*20,000원*10시간*6회=	8,400	5,000	3,400
				나. 표준화환자 시험수당: 0원=	0	5,000	△5,000
			유형자산		72,000	0	72,000
				430-01 자산취득비	72,000	0	72,000
				1. SBT 시스템 구축	72,000	0	72,000
				가. SBT 전산 장비(device) 및 시험실 카트: 1식*72,000,000원=	72,000	0	72,000
산학연활동지원					16,150	19,300	△3,150
	연구기관운영				16,150	19,300	△3,150
			연구기관지원		16,150	19,300	△3,150
			운영비		12,150	18,300	△6,150
				210-01 일반수용비	6,000	9,300	△3,300
				1. 의과대학 동물생태동운영	3,000	5,000	△2,000
				가. 관련물품 및 사무용품 구입: 3회*1,000,000원=	3,000	5,000	△2,000
				2. 공동실험실습관 운영사업	3,000	4,300	△1,300
				가. 관련물품 및 사무용품 구입: 3회*1,000,000원=	3,000	4,300	△1,300
				210-10 재료비	6,150	9,000	△2,850
				1. 의과대학 동물생태동운영	3,526	5,000	△1,474
				가. 재료비 및 기자재 수리비: 4회*881,500원=	3,526	5,000	△1,474
				2. 공동실험실습관 운영사업	2,624	4,000	△1,376
				가. 재료비 및 기자재 수리비: 4회*656,000원=	2,624	4,000	△1,376
			업무추진비		2,000	1,000	1,000
				230-02 관서업무추진비	2,000	1,000	1,000

과목				2020 연도		전년도 예산액	전년대비 증감
정책 사업	단위 사업	세부 사업	목	산출내역	예산액		
				1. 의과대학 동물생태동운영 가. 운영 위원회 회의: 5회*200,000원=	1,000 1,000	500 500	500 500
				2. 공동실험실습관 운영사업 가. 운영 위원회 회의: 5회*200,000원=	1,000 1,000	500 500	500 500
			유형자산		2,000	0	2,000
				430-01 자산취득비	2,000	0	2,000
				1. 의과대학 동물생태동운영 가. 선반구입: 1식*1,000,000원=	1,000 1,000	0 0	1,000 1,000
				2. 공동실험실습관 운영사업 가. 기자재구입: 1식*1,000,000원=	1,000 1,000	0 0	1,000 1,000
교육행정일반					89,320	75,770	13,550
			기획 및 교육협력관리		4,000	5,000	△1,000
			대학평가		4,000	5,000	△1,000
			운영비		2,000	2,500	△500
				210-01 일반수용비	1,000	2,500	△1,500
				1. 한국의학교육평가원 의학교육 평가인증 가. 의학교육 평가인증 대비 정책연구 및 워크숍: 1회*1,000,000원=	1,000 1,000	2,500 2,500	△1,500 △1,500
				210-06 운영수당	1,000	0	1,000
				1. 한국의학교육평가원 의학교육 평가인증 가. 강사료 및 자문료: 4회*250,000원=	1,000 1,000	0 0	1,000 1,000
			업무추진비		2,000	2,500	△500
				230-02 관서업무추진비	2,000	2,500	△500
				1. 한국의학교육평가원 의학교육 평가인증 가. 자체평가연구위원회 활동: 4회*500,000원=	2,000 2,000	2,500 2,500	△500 △500
기관운영관리					85,320	70,770	14,550
			부서운영비		85,320	70,770	14,550
			운영비		50,520	39,160	11,360
				210-01 일반수용비	35,680	25,520	10,160
				1. 사무용품 및 전산용품 구입: 1,000,000원*5회=	5,000	5,000	0
				2. 시설유지 관리용품 구입: 3,000,000원*7회=	21,000	12,000	9,000
				3. 각종 행사관련 용품구입: 1,000,000원*5회=	5,000	5,000	0
				4. 각종 인쇄물 및 홍보물 제작: 700,000원*4회=	2,800	2,000	800
				5. 각종 수수료 및 자문료: 188,000원*10회=	1,880	1,520	360
				210-02 공공요금 및 제세	3,000	3,000	0
				1. 우편 문자, 발송료 등: 200,000원*5회=	1,000	1,000	0
				2. 각종 협의회비 등: 500,000원*4회=	2,000	2,000	0
				210-03 피복비	200	200	0

과목				2020 연도		전년도 예산액	전년대비 증감
정책 사업	단위 사업	세부 사업	목	산출내역	예산액		
				1. 방호원 피복비: 200,000원*1명=	200	200	0
				210-05 특근매식비	3,000	1,800	1,200
				1. 초과근무자 식대: 6,000원*20명*25회=	3,000	1,800	1,200
				210-07 임차료	8,640	8,640	0
				1. 냉온정수기 관리비 등: 40,000원*18대*12월=	8,640	8,640	0
			여비		22,000	16,610	5,390
				220-01 국내여비	22,000	16,610	5,390
				1. 업무협의 및 자료수집: 100,000원*100회=	10,000	9,110	890
				2. 학회 및 세미나 참석: 100,000원*120회=	12,000	7,500	4,500
			업무추진비		12,800	15,000	△2,200
				230-02 관서업무추진비	12,800	15,000	△2,200
				1. 교학회의 간담회 등: 300,000원*8회=	2,400	2,400	0
				2. 학사 및 학생 간담회 등: 400,000원*6회=	2,400	2,400	0
				3. 대외 업무협의 간담회 등: 200,000원*10회=	2,000	2,000	0
				4. 각종 행사관련 업무협의 간담회 등: 400,000원*15회=	6,000	8,200	△2,200
수입대체경비					14,000	14,000	0
	수입대체경비				14,000	14,000	0
		해부학실습실 운영			14,000	14,000	0
			운영비		9,000	13,500	△4,500
				210-01 일반수용비	9,000	6,500	2,500
				1. 해부학 실습실 운영(참관료) 가. 관련물품 및 사무용품 구입: 9회*1,000,000원=	9,000	6,500	2,500
				210-10 재료비	0	7,000	△7,000
				1. 해부학 실습실 운영(참관료) 가. 재료비 및 기자재 수리비: 0원=	0	7,000	△7,000
			업무추진비		5,000	500	4,500
				230-02 관서업무추진비	5,000	500	4,500
				1. 해부학 실습실 운영(참관료) 가. 운영위원회 회의 및 워크숍경비: 10회*500,000원=	5,000	500	4,500
보조금 및 지원금					60,000	60,000	0
	지원금				60,000	60,000	0
		기초의학연구활성화 지원사업			60,000	60,000	0
			인건비		55,440	55,440	0
				110-02 기타직보수	55,440	55,440	0
				1. 급여: 2,100,000원*2인*12월-6,760,000원=	43,640	43,640	0
				2. 명절상여금: 800,000원*2인*2회=	3,200	3,200	0
				3. 시간외수당: 10일*12월*2인*15,000원=	3,600	3,600	0

과목				2020 연도		전년도 예산액	전년대비 증감
정책 사업	단위 사업	세부 사업	목	산출내역	예산액		
				4. 연가보상비: 50,000원*2인*10일=	1,000	1,000	0
				5. 퇴직급여: 2,000,000원*2인=	4,000	4,000	0
			민간이전		4,560	4,560	0
				320-03 기타직부담금	4,560	4,560	0
				1. 국민연금부담금: 100,000원*2인*12월=	2,400	2,400	0
				2. 건강보험부담금: 10,000원*2인*12월=	240	240	0
				3. 고용보험부담금: 60,000원*2인*12월=	1,440	1,440	0
				4. 산재보험부담금: 20,000원*2인*12월=	480	480	0

# <생활과학대학>

## 2. 대학 자체수입금 등 계정

(단위: 천원)

과목				2020 연도		전년도 예산액	전년대비 증감
정책 사업	단위 사업	세부 사업	목	산출내역	예산액		
합계					87,488	87,236	252
교육활동운영지원					61,368	61,066	302
	교무학사지원				61,368	61,066	302
		실험실습비			61,368	61,066	302
			운영비		40,796	46,956	△6,160
				210-01 일반수용비	19,264	20,155	△891
				1. 간행물, 소모품, 인쇄물, 강사료, 강의 및 실험실습 지원 재료 등: 1,926,400원*10회=	19,264	20,155	△891
				210-02 공공요금 및 제세	50	50	0
				1. 보험료 등: 50,000원*1회=	50	50	0
				210-06 운영수당	3,400	2,520	880
				1. 강사료 등: 170,000원*20회=	3,400	2,520	880
				210-09 시설장비유지비	0	2,631	△2,631
				1. 기타(강의실등) 시설물의 유지보수 등: 0원=	0	2,631	△2,631
				210-10 재료비	18,082	21,600	△3,518
				1. 강의 및 실험실습 재료비 지원 등: 1,808,200원*10회=	18,082	21,600	△3,518
			업무추진비		500	910	△410
				230-01 사업추진비	500	910	△410
				1. 학생활동지원 및 각종 학생 행사 경비 지원 등: 500,000원*1회=	500	910	△410
			유형자산		20,072	13,200	6,872
				430-01 자산취득비	20,072	13,200	6,872
				1. 공통강의실 등 물품 및 실습기자재, 소프트웨어 등 구입: 1,003,600원*20회=	20,072	13,200	6,872
교육행정일반					26,120	26,170	△50
	기관운영관리				26,120	26,170	△50
		부서운영비			26,120	26,170	△50
			운영비		18,406	16,904	1,502
				210-01 일반수용비	10,924	10,607	317
				1. 행정용품, 사무용품, 소모품 등 구입: 1,092,400원*10회=	10,924	10,607	317
				210-02 공공요금 및 제세	2,370	2,370	0
				1. 각종 공공요금, 협회비, 통신비, 문자, 보험료 등: 237,000원*10회=	2,370	2,370	0

과목				2020 연도		전년도 예산액	전년대비 증감
정책 사업	단위 사업	세부 사업	목	산출내역	예산액		
				210-07 임차료	3,112	0	3,112
				1. 정수기.공기청정기 임차 및 정수기 유지보수비 등: 194,500원*16회=	3,112	0	3,112
				210-09 시설장비유지비	2,000	2,000	0
				1. 기타 시설물의 유지보수 및 기자재수리 등: 1,000,000원*2회=	2,000	2,000	0
				210-13 관리용역비	0	1,927	△1,927
				1. 기관의 시설관리 또는 장비의 유지관리(정수기유지보수관리비): 0원=	0	1,927	△1,927
			여비		1,300	1,800	△500
				220-01 국내여비	1,300	1,800	△500
				1. 업무협의 및 업무회의, 자료수집, 현장견학 인솔지도등: 130,000원*10회=	1,300	1,800	△500
			업무추진비		4,414	7,466	△3,052
				230-02 관서업무추진비	4,414	7,466	△3,052
				1. 기관 간 업무협의, 기관 내·외 업무협의 간담회, 학생활동지원(MT, 체육대회, 견학 등), 회의비, 간담회 등: 220,700원*20회=	4,414	7,466	△3,052
			유형자산		2,000	0	2,000
				430-01 자산취득비	2,000	0	2,000
				1. 사무용 비품 등 구입: 2,000,000원*1식=	2,000	0	2,000

## 〈예 술 대 학〉

### 2. 대학 자체수입금 등 계정

(단위: 천원)

과목				2020 연도		전년도 예산액	전년대비 증감			
정책 사업	단위 사업	세부 사업	목	산출내역	예산액					
합계					123,003	168,333	△45,330			
교육활동운영지원					92,663	128,213	△35,550			
	교무학사지원				92,663	128,213	△35,550			
		실험실습비			92,663	128,213	△35,550			
			운영비			87,013	106,259	△19,246		
				210-01 일반수용비			16,828	13,609	3,219	
					1. 실험실습비			16,828	13,609	3,219
					가. 실습용 소모품 구입 및 홍보물품 제작 등: 1,682,800원*10회=		16,828	13,609	3,219	
				210-02 공공요금 및 제세			300	100	200	
					1. 실험실습비			300	100	200
					가. 우편 발송 및 견학보험료 등: 100,000원*3회=		300	100	200	
				210-06 운영수당			19,500	35,000	△15,500	
					1. 실험실습비			19,500	0	19,500
					가. 모델 실기수업: 5명*70,000원*55회+250,000원=		19,500	0	19,500	
				2. 실험실습비(사업비)			0	35,000	△35,000	
				가. 모델 실기수업: 0원=		0	35,000	△35,000		
				210-07 임차료			9,740	5,300	4,440	
					1. 실험실습비			9,740	5,300	4,440
					가. 연주홀 대관료 및 악기 운반(차량) 등: 974,000원*10회=		9,740	5,300	4,440	
				210-09 시설장비유지비			11,036	26,514	△15,478	
					1. 실험실습비			11,036	26,514	△15,478
					가. 피아노 조율 및 실습기자재 수선 등: 1,103,600원*10회=		11,036	26,514	△15,478	
				210-10 재료비			29,409	25,236	4,173	
					1. 실험실습비			29,409	25,236	4,173
		가. 실험실습 재료 구입: 980,300원*30회=			29,409	25,236	4,173			
			210-12 일반용역비			200	500	△300		
			1. 실험실습비			200	500	△300		
			가. 홈페이지 유지 보수 등 용역: 200,000원*1회=		200	500	△300			
	업무추진비				5,650	1,500	4,150			
	230-02 관서업무추진비				5,650	1,500	4,150			

과목				2020 연도		전년도 예산액	전년대비 증감
정책 사업	단위 사업	세부 사업	목	산출내역	예산액		
				1. 실험실습비 가. 학생회 활동 및 학생간담회 지원 등: 282,500원*20회=	5,650 5,650	1,500 1,500	4,150 4,150
			유형자산		0	20,454	△20,454
				430-01 자산취득비	0	20,454	△20,454
				1. 실험실습비	0	20,454	△20,454
				가. 실습기자재 구입: 0원=	0	20,454	△20,454
교육행정일반					30,340	40,120	△9,780
	기획 및 교육협력관리				0	10,000	△10,000
		교육협력관리			0	10,000	△10,000
			운영비		0	9,400	△9,400
				210-01 일반수용비	0	4,500	△4,500
				1. 개교 기념 음악회 가. 포스터, 팸플렛, 현수막 제작: 0원=	0 0	2,000 2,000	△2,000 △2,000
				2. 개교 67주년 기념 교수작품 특별전 가. 포스터, 팸플렛, 현수막 및 작품설치, 도슨트 인건비: 0원=	0 0	2,500 2,500	△2,500 △2,500
				210-02 공공요금 및 제세	0	50	△50
				1. 개교 67주년 기념 교수작품 특별전 가. 우편물 발송료 등(교수작품전): 0원=	0 0	50 50	△50 △50
				210-06 운영수당	0	3,050	△3,050
				1. 개교 기념 음악회 가. 객원연주자 연주비: 0원=	0 0	2,700 2,700	△2,700 △2,700
				2. 개교 67주년 기념 교수작품 특별전 가. 도슨트 및 작품설치 도우미 인건비: 0원=	0 0	350 350	△350 △350
				210-07 임차료	0	1,500	△1,500
				1. 개교 67주년 기념 교수작품 특별전 가. 대관료: 0원=	0 0	1,500 1,500	△1,500 △1,500
				210-09 시설장비유지비	0	300	△300
				1. 개교 기념 음악회 가. 피아노 조율비: 0원=	0 0	300 300	△300 △300
			업무추진비		0	600	△600
				230-02 관서업무추진비	0	600	△600
				1. 개교 67주년 기념 교수작품 특별전 가. 오픈상차림 및 간담회비: 0원=	0 0	600 600	△600 △600
	기관운영관리				30,340	30,120	220
		부서운영비			30,340	30,120	220
			운영비		24,262	18,542	5,720
				210-01 일반수용비	19,050	14,050	5,000
				1. 사무용품 및 기타 소모품 등 구입: 1,905,000원*10회=	19,050	14,050	5,000

과목				2020 연도		전년도 예산액	전년대비 증감
정책 사업	단위 사업	세부 사업	목	산출내역	예산액		
				210-02 공공요금 및 제세	1,072	1,072	0
				1. 행정실 팩스 요금 및 협회비 등: 268,000원*4회=	1,072	1,072	0
				210-05 특근매식비	720	480	240
				1. 초과근무자 식대 지급: 4명*6,000원*30회=	720	480	240
				210-07 임차료	3,420	2,940	480
				1. 정수기 및 복합기 렌탈료 등: 285,000원*12회=	3,420	2,940	480
			여비		1,000	2,200	△1,200
				220-01 국내여비	1,000	2,200	△1,200
				1. 자료 수집 출장 등: 100,000원*10회=	1,000	2,200	△1,200
			업무추진비		3,300	8,050	△4,750
				230-02 관서업무추진비	3,300	8,050	△4,750
				1. 학사업무 및 유관기관 회의비: 100,000원*33회=	3,300	8,050	△4,750
			유형자산		1,778	1,328	450
				430-01 자산취득비	1,778	1,328	450
				1. 행정비품 등 구입: 444,500원*4회=	1,778	1,328	450

# <수의과대학>

## 2. 대학 자체수입금 등 계정

(단위: 천원)

과목				2020 연도		전년도 예산액	전년대비 증감
정책 사업	단위 사업	세부 사업	목	산출내역	예산액		
합계					162,868	155,130	7,738
교육활동운영지원					134,838	128,330	6,508
	교무학사지원				134,838	128,330	6,508
		실험실습비			134,838	128,330	6,508
		운영비	운영비		133,838	127,844	5,994
			210-02 공공요금 및 제세		300	200	100
			1. 실험실습비		300	200	100
			가. 현장실습지원(보험료 지급): 10,000원*30명=		300	200	100
			210-07 임차료		1,200	1,800	△600
			1. 실험실습비		1,200	1,800	△600
			가. 현장실습지원(버스 임차): 600,000원*2회=		1,200	1,800	△600
			210-09 시설장비유지비		18,960	18,000	960
			1. 실험실습비		18,960	18,000	960
			가. 실험실습기자재수리: 20명*948,000원=		18,960	18,000	960
			210-10 재료비		113,378	107,844	5,534
			1. 실험실습비		113,378	92,844	20,534
			가. 실험실습재료비(학부): 20명*5,668,650원+5,000원=		113,378	92,844	20,534
			2. 실험실습비(사업비)		0	15,000	△15,000
			가. 해부학실습용 실험견구입(학부): 0원=		0	15,000	△15,000
		업무추진비			1,000	486	514
			230-01 사업추진비		1,000	486	514
			1. 실험실습비		1,000	486	514
			가. 현장실습지원(간식비 지원): 50,000원*20회=		1,000	486	514
교육행정일반					28,030	26,800	1,230
	기관운영관리				28,030	26,800	1,230
		부서운영비			28,030	26,800	1,230
		운영비	운영비		18,200	18,060	140
			210-01 일반수용비		7,500	7,460	40
			1. 행정소모품 및 화장지 구입: 750,000원*10회=		7,500	7,460	40
			210-02 공공요금 및 제세		2,000	2,000	0
			1. 수의과대학장협의회비: 500,000원*1회=		500	500	0
			2. 우편 및 통신비 납부: 50,000원*10회=		500	500	0

과목				2020 연도		전년도 예산액	전년대비 증감
정책 사업	단위 사업	세부 사업	목	산출내역	예산액		
				3. 수의학인증원 회원비: 1,000,000원*1회=	1,000	1,000	0
				210-05 특근매식비	500	500	0
				1. 직원 특근매식비: 10명*5,000원*10회=	500	500	0
				210-07 임차료	3,200	3,200	0
				1. 정수기 유지관리 등: 320,000원*10회=	3,200	3,200	0
				210-09 시설장비유지비	5,000	4,000	1,000
				1. 집기비품 수리 및 건물수선비: 500,000원*10회=	5,000	4,000	1,000
				210-13 관리용역비	0	900	△900
				1. 홈페이지 유지보수: 0원=	0	900	△900
			여비		1,500	800	700
				220-01 국내여비	1,500	800	700
				1. 교직원 국내여비: 100,000원*15회=	1,500	800	700
			업무추진비		4,030	4,440	△410
				230-02 관서업무추진비	4,030	4,440	△410
				1. 교수회의 등 간담회: 201,500원*20회=	4,030	4,440	△410
			보전금		0	500	△500
				310-03 포상금	0	500	△500
				1. 학생활동지원: 0원=	0	500	△500
			유형자산		4,300	3,000	1,300
				430-01 자산취득비	4,300	3,000	1,300
				1. 행정용 비품 구매 등: 860,000원*5회=	4,300	3,000	1,300

## 〈사범대학〉

### 2. 대학 자체수입금 등 계정

(단위: 천원)

과목				2020 연도		전년도 예산액	전년대비 증감
정책 사업	단위 사업	세부 사업	목	산출내역	예산액		
합계					923,081	787,082	135,999
교육활동운영지원					141,451	150,292	△8,841
	교무학사지원				141,451	146,292	△4,841
		실험실습비			141,451	146,292	△4,841
			운영비		79,931	88,492	△8,561
			210-01 일반수용비		72,531	78,302	△5,771
			1. 건설공학교육과		7,649	0	7,649
			가. 실험실습 재료비 및 실험장비 수리 등: 15회*496,600원=	7,449	0	7,449	
			나. 학생 현장활동 지원: 1회*200,000원=	200	0	200	
			2. 국어교육과		785	0	785
			가. 실험실습재료 구입: 1회*135,000원=	135	0	135	
			나. 학생 현장체험학습 지원(교과지도 및 실습지도용 도서, 입장료 등): 1회*100,000원=	100	0	100	
			다. 학술자료 제작비(인쇄비): 1회*550,000원=	550	0	550	
			3. 기계재료공학교육과		17,548	0	17,548
			가. 실험실습 재료 및 소모품 구입: 10회*1,754,800원=	17,548	0	17,548	
			4. 기술교육과		13,879	0	13,879
			가. 실험실습 재료 및 강의용품 구입 등: 20회*693,950원=	13,879	0	13,879	
			5. 산학융복합전공(화학공학교육과)		287	0	287
			가. 실험실습 재료 및 강의용품 등 구입: 1회*287,000원=	287	0	287	
			6. 수학교육과		272	0	272
			가. 실험실습재료 및 학생 현장체험학습 지원: 1회*272,000원=	272	0	272	
			7. 영어교육과		1,249	0	1,249
			가. 실험실습재료 및 학생 현장체험학습 지원: 5회*249,800원=	1,249	0	1,249	
			8. 전기전자통신공학교육과		15,137	0	15,137
			가. 실험실습 재료 및 교육지원용 소모품 구입 등: 10회*1,513,700원=	15,137	0	15,137	
			9. 체육교육과		8,400	0	8,400
			가. 실험실습 재료 및 강의실 소모품 구입 등: 8회*1,050,000원=	8,400	0	8,400	

과목				2020 연도		전년도 예산액	전년대비 증감
정책 사업	단위 사업	세부 사업	목	산출내역	예산액		
				10. 행정실	2,175	0	2,175
				가. 강의용품 및 학생활동 지원 등: 10회*217,500원=	2,175	0	2,175
				11. 화학공학교육과	5,150	0	5,150
				가. 실험실습 재료 및 강의용품 구입 등: 10회*515,000원=	5,150	0	5,150
				12. (국어) 실험실습 재료 및 자료 인쇄비 등: 0원=	0	984	△984
				13. (국어) 학생 현장체험학습 지원: 0원=	0	200	△200
				14. (영어) 강의 재료, 도서, 소모품 등 구입: 0원=	0	1,306	△1,306
				15. (영어) 학생 현장체험학습 및 학술행사 지원: 0원=	0	300	△300
				16. (교육) 교육재료 및 소모품 구입, 학생지원 등: 0원=	0	2,558	△2,558
				17. (체육) 실험실습 재료 및 소모품 등 구입: 0원=	0	7,633	△7,633
				18. (수학) 실험실습 재료 및 소모품 등 구입: 0원=	0	91	△91
				19. (기술) 실험실습 재료 및 소모품 등 구입: 0원=	0	14,002	△14,002
				20. (건설) 실험실습 재료 및 실험장비 수리 등: 0원=	0	7,885	△7,885
				21. (건설) 학생 현장활동 지원: 0원=	0	200	△200
				22. (기계재료) 실험실습 재료 및 소모품 등 구입: 0원=	0	18,239	△18,239
				23. (기계재료) 경진대회 자료집 등 인쇄비: 0원=	0	1,500	△1,500
				24. (전기전자) 실험실습 재료 및 소모품 등 구입: 0원=	0	15,496	△15,496
				25. (화학공학) 실험실습 재료 및 강의용품 구입, 수리 등: 0원=	0	5,392	△5,392
				26. (행정실) 강의용품 및 학생활동 지원: 0원=	0	2,516	△2,516
				210-02 공공요금 및 제세	300	440	△140
				1. 기술교육과	300	0	300
				가. 학생 현장학습 보험 가입: 2회*150,000원=	300	0	300
				2. (국어) 학생 현장체험학습 보험료: 0원=	0	70	△70
				3. (수학) 학생 현장체험학습 보험료: 0원=	0	70	△70
				4. (기술) 학생 현장학습 보험료: 0원=	0	300	△300
				210-04 급식비	0	2,850	△2,850
				1. (국어) 학생 현장체험학습 숙박비: 0원=	0	600	△600
				2. (수학) 학생 현장체험학습 숙박비: 0원=	0	450	△450
				3. (기술) 학생 현장학습 간식 및 급식비: 0원=	0	1,800	△1,800
				210-06 운영수당	1,600	1,600	0
				1. 기계재료공학교육과	600	0	600

과목				2020 연도		전년도 예산액	전년대비 증감
정책 사업	단위 사업	세부 사업	목	산출내역	예산액		
				가. 경진대회 심사수당: 200,000원*3명=	600	0	600
				2. 영어교육과	1,000	0	1,000
				가. 임용고사, 수업실연 관련 등 특강 강사료: 4회*250,000원=	1,000	0	1,000
				3. (영어) 임용고사, 수업실연 등 특강 강사료: 0원=	0	1,000	△1,000
				4. (기계재료) 경진대회 심사수당 등: 0원=	0	600	△600
				210-07 임차료	5,500	5,300	200
				1. 건설공학교육과	900	0	900
				가. 학생현장학습 버스 임차: 1회*900,000원=	900	0	900
				2. 국어교육과	800	0	800
				가. 학생현장체험학습 버스 임차: 1회*800,000원=	800	0	800
				3. 기술교육과	2,000	0	2,000
				가. 학생현장학습 버스 임차: 1,000,000원*2회=	2,000	0	2,000
				4. 수학교육과	800	0	800
				가. 학생현장체험학습 버스 임차: 1회*800,000원=	800	0	800
				5. 전기전자통신공학교육과	1,000	0	1,000
				가. 학생현장학습 버스 임차: 1회*1,000,000원=	1,000	0	1,000
				6. (국어) 학생 현장체험학습 임차료: 0원=	0	800	△800
				7. (수학) 학생 현장체험학습 임차료: 0원=	0	800	△800
				8. (기술) 학생 현장학습 임차료: 0원=	0	1,800	△1,800
				9. (건설) 학생 현장학습 임차료: 0원=	0	900	△900
				10. (전기전자) 학생 현장학습 임차료: 0원=	0	1,000	△1,000
			여비		1,400	1,400	0
				220-01 국내여비	1,400	1,400	0
				1. 행정실	1,400	0	1,400
				가. 교외 수업 관련 여비 지원: 7명*200,000원=	1,400	0	1,400
				2. (행정실) 교외 수업 관련 여비 지원: 0원=	0	1,400	△1,400
			업무추진비		10,620	2,200	8,420
				230-02 관서업무추진비	10,620	2,200	8,420
				1. 교육학과	830	0	830
				가. 학생행사 지원 등: 1회*830,000원=	830	0	830
				2. 국어교육과	2,040	0	2,040
				가. 학생현장체험학습 지원: 1회*50명*38,800원=	1,940	0	1,940
				나. 공식회의 및 행사 식비: 1회*100,000원=	100	0	100
				3. 기술교육과	2,800	0	2,800
				가. 학생현장학습 지원: 2회*900,000원=	1,800	0	1,800
				나. 학과 회의 및 간담회: 10회*100,000원=	1,000	0	1,000

과목				2020 연도		전년도 예산액	전년대비 증감
정책 사업	단위 사업	세부 사업	목	산출내역	예산액		
				4. 수학교육과	2,250	0	2,250
				가. 학생현장체험학습 지원: 1회*2,100,000원=	2,100	0	2,100
				나. 공식회의 및 행사 식비: 1회*150,000원=	150	0	150
				5. 영어교육과	700	0	700
				가. 학생현장체험학습 지원: 1회*600,000원=	600	0	600
				나. 공식회의 및 행사 식비: 1회*100,000원=	100	0	100
				6. 행정실	2,000	0	2,000
				가. 학과장회의 및 학과 지원 등: 10회*200,000원=	2,000	0	2,000
				7. (국어) 학과회의 및 현장체험학습 식비 등: 0원=	0	800	△800
				8. (영어) 학과회의 및 현장체험학습 식비 등: 0원=	0	400	△400
				9. (수학) 학과회의 및 현장체험학습 식비 등: 0원=	0	1,000	△1,000
			유형자산		49,500	54,200	△4,700
				430-01 자산취득비	49,500	54,200	△4,700
				1. 건설공학교육과	7,000	0	7,000
				가. 실험실습 기자재 구입: 5회*1,400,000원=	7,000	0	7,000
				2. 교육학과	3,000	0	3,000
				가. 실험실습 기자재 및 사무용 기기 구입: 1회*3,000,000원=	3,000	0	3,000
				3. 기계재료공학교육과	9,000	0	9,000
				가. 실험실습 기자재 구입: 2회*4,500,000원=	9,000	0	9,000
				4. 기술교육과	10,000	0	10,000
				가. 실험실습 기자재 구입: 1식*10,000,000원=	10,000	0	10,000
				5. 수학교육과	2,000	0	2,000
				가. 실험실습 기자재(실습용 컴퓨터, 프린터기 등): 2회*1,000,000원=	2,000	0	2,000
				6. 영어교육과	300	0	300
				가. 실험실습 기자재(실습용 컴퓨터, 프린터기 등): 1회*300,000원=	300	0	300
				7. 전기전자통신공학교육과	9,000	0	9,000
				가. 실험실습 기자재 구입 등: 5회*1,800,000원=	9,000	0	9,000
				8. 체육교육과	1,000	0	1,000
				가. 실험실습 기자재 구입: 1회*1,000,000원=	1,000	0	1,000
				9. 행정실	1,500	0	1,500
				가. 실험실습기자재 구입 지원 등: 1회*1,500,000원=	1,500	0	1,500
				10. 화학공학교육과	6,700	0	6,700
				가. 실험실습 기자재 구입: 1식*6,700,000원=	6,700	0	6,700
				11. (영어) 실험실습기자재 등 구입: 0원=	0	300	△300

과목				2020 연도		전년도 예산액	전년대비 증감
정책 사업	단위 사업	세부 사업	목	산출내역	예산액		
				12. (교육) 교육용 기자재 및 사무용 기기 등 구입: 0원=	0	1,500	△1,500
				13. (체육) 실험실습기자재 등 구입: 0원=	0	2,500	△2,500
				14. (수학) 실험실습기자재 등 구입: 0원=	0	3,000	△3,000
				15. (기술) 실험실습기자재 등 구입: 0원=	0	10,000	△10,000
				16. (건설)실험실습기자재 등 구입: 0원=	0	8,000	△8,000
				17. (기계재료) 실험실습기자재 등 구입: 0원=	0	9,000	△9,000
				18. (전기전자) 실험실습기자재 구입 및 시스템 구축 등: 0원=	0	9,000	△9,000
				19. (화학공학) 실험실습기자재 등 구입: 0원=	0	7,500	△7,500
				20. (행정실) 실험실습기자재 구입 지원 등: 0원=	0	3,400	△3,400
	취업 및 창업 활성화				0	4,000	△4,000
		취업 및 창업지원			0	4,000	△4,000
			운영비		0	3,200	△3,200
				210-01 일반수용비	0	2,600	△2,600
				1. 예비교사 수업능력 향상 프로그램 운영	0	2,600	△2,600
				가. 교수학습자료 전시 및 수업경진대회 재료 등 구입: 0원=	0	1,000	△1,000
				나. 교수학습자료 전시 및 수업경진대회 자료 등 인쇄: 0원=	0	600	△600
				다. 교수학습자료 전시 및 수업경진대회 시상용 상품권 구입: 0원=	0	1,000	△1,000
				210-06 운영수당	0	600	△600
				1. 예비교사 수업능력 향상 프로그램 운영	0	600	△600
				가. 경진대회 외부심사위원 심사수당 지급: 0원=	0	600	△600
			업무추진비		0	800	△800
				230-02 관서업무추진비	0	800	△800
				1. 예비교사 수업능력 향상 프로그램 운영	0	800	△800
				가. 행사 준비 간담회 및 다과 구입: 0원=	0	800	△800
학교교육여건개선					0	6,000	△6,000
	실험실 및 강의실여건개선				0	6,000	△6,000
		강의실여건개선			0	6,000	△6,000
			유형자산		0	6,000	△6,000
				430-01 자산취득비	0	6,000	△6,000
				1. 교육 및 실습 환경 개선 기자재 구입: 0원=	0	6,000	△6,000
교육행정일반					50,380	57,020	△6,640
	기획 및 교육협력관리				4,000	10,000	△6,000
		대학평가			4,000	10,000	△6,000
			운영비		3,000	4,000	△1,000
				210-01 일반수용비	3,000	4,000	△1,000

과목				2020 연도		전년도 예산액	전년대비 증감
정책 사업	단위 사업	세부 사업	목	산출내역	예산액		
				1. 사무용품 및 전산소모품 등 구입: 500,000원*4회=	2,000	3,000	△1,000
				2. 보고서 및 자료 인쇄 등: 20,000원*50권=	1,000	1,000	0
			업무추진비		1,000	6,000	△5,000
				230-02 관서업무추진비	1,000	6,000	△5,000
				1. 수업실연 관계자 중식 및 다과 지원: 0원=	0	1,000	△1,000
				2. 평가 준비 회의 등: 10명*10회*10,000원=	1,000	2,000	△1,000
				3. 자체 TF 위원회 회의: 0원=	0	2,000	△2,000
				4. 평가일 중식비 지원: 0원=	0	1,000	△1,000
			기관운영관리		46,380	47,020	△640
			부서운영비		46,380	47,020	△640
			운영비		26,523	23,070	3,453
				210-01 일반수용비	19,119	14,688	4,431
				1. 건설공학교육과	1,141	0	1,141
				가. 강의용 소모품, 사무용품 등 구매: 4회*285,250원=	1,141	0	1,141
				2. 교육학과	217	0	217
				가. 소모품 구입 및 비품수선 등: 217,000원*1회=	217	0	217
				3. 국어교육과	1,146	0	1,146
				가. 소모품 구입 등: 473,000원*2회=	946	0	946
				나. 비품 수선 등: 2회*100,000원=	200	0	200
				4. 기계재료공학교육과	1,620	0	1,620
				가. 소모품 구입 등: 10회*162,000원=	1,620	0	1,620
				5. 기술교육과	1,230	0	1,230
				가. 소모품(학과용품 등) 구입 및 비품수선 등: 10회*123,000원=	1,230	0	1,230
				6. 수학교육과	372	0	372
				가. 소모품 구입 등: 3회*124,000원=	372	0	372
				7. 영어교육과	776	0	776
				가. 사무용품 및 소모품 구입 등: 4회*194,000원=	776	0	776
				8. 전기전자통신공학교육과	1,580	0	1,580
				가. 학과 소모품 구입 등: 4회*395,000원=	1,580	0	1,580
				9. 체육교육과	1,571	0	1,571
				가. 학과 사무용품 및 소모품 구입 등: 5회*314,200원=	1,571	0	1,571
				10. 체육학과(대학원)	170	0	170
				가. 소모품 구입 등: 85,000원*2회=	170	0	170
				11. 행정실	8,316	0	8,316
				가. 행정 사무용품 및 소모품 구입: 15회*221,800원=	3,327	0	3,327

과목				2020 연도		전년도 예산액	전년대비 증감
정책 사업	단위 사업	세부 사업	목	산출내역	예산액		
				나. 청사관리용품 구입 및 비품 수선 등: 12회*415,750원=	4,989	0	4,989
				12. 화학공학교육과	980	0	980
				가. 학과 사무용품 및 소모품 구입 등: 5회*196,000원=	980	0	980
				13. (국어) 소모품 구입 및 비품수선 등: 0원=	0	1,256	△1,256
				14. (영어) 소모품 구입 및 비품수선 등: 0원=	0	966	△966
				15. (교육) 사무용품 구입 및 비품 수선: 0원=	0	180	△180
				16. (체육) 사무용품 등 구입: 0원=	0	60	△60
				17. (수학) 소모품 구입 및 비품 수선 등: 0원=	0	642	△642
				18. (기술) 소모품 구입 및 비품 수선 등: 0원=	0	1,110	△1,110
				19. (건설) 강의용 소모품 및 사무용품 등 구입: 0원=	0	1,080	△1,080
				20. (기계재료) 소모품 구입 및 비품수선 등: 0원=	0	1,550	△1,550
				21. (전기전자) 소모품 구입 및 자료 인쇄 등: 0원=	0	1,490	△1,490
				22. (화학공학) 소모품 구입 및 자료 인쇄 등: 0원=	0	760	△760
				23. (교육(원)) 사무용품 및 전산소모품 구입 등: 0원=	0	680	△680
				24. (체육(원)) 소모품 구입 등: 0원=	0	210	△210
				25. (행정실) 행정 사무용품 및 소모품 구입: 0원=	0	1,840	△1,840
				26. (행정실) 청사관리용품 구입 및 비품 수선 등: 0원=	0	2,864	△2,864
				210-02 공공요금 및 제세	2,984	2,836	148
				1. 건설공학교육과	240	0	240
				가. 팩스 요금: 12월*5,000원=	60	0	60
				나. 현장학습 여행자 보험: 2회*90,000원=	180	0	180
				2. 교육학과	594	0	594
				가. 전화 및 팩스 요금: 12월*24,500원=	294	0	294
				나. 여행자보험 가입: 2회*150,000원=	300	0	300
				3. 국어교육과	194	0	194
				가. 팩스요금: 12월*7,000원=	84	0	84
				나. 현장체험보험료: 2회*55,000원=	110	0	110
				4. 기계재료공학교육과	120	0	120
				가. 팩스요금: 12월*10,000원=	120	0	120
				5. 기술교육과	180	0	180
				가. 전화 및 팩스요금: 12월*15,000원=	180	0	180
				6. 수학교육과	218	0	218
				가. 팩스요금: 12월*9,000원=	108	0	108

과목				2020 연도		전년도 예산액	전년대비 증감
정책 사업	단위 사업	세부 사업	목	산출내역	예산액		
				나. 현장체험보험료: 2회*55,000원=	110	0	110
				7. 영어교육과	134	0	134
				가. 팩스요금: 12월*7,000원=	84	0	84
				나. 현장체험보험료: 1회*50,000원=	50	0	50
				8. 전기전자통신공학교육과	180	0	180
				가. 팩스요금: 12월*15,000원=	180	0	180
				9. 체육교육과	384	0	384
				가. 전화 및 팩스요금 등: 12월*32,000원=	384	0	384
				10. 행정실	700	0	700
				가. 학장협의회비 및 공공요금 납부: 1년*700,000원=	700	0	700
				11. 화학공학교육과	40	0	40
				가. 여행자보험 가입: 1회*40,000원=	40	0	40
				12. (국어) 전화 및 팩스요금: 0원=	0	84	△84
				13. (영어) 전화 및 팩스요금: 0원=	0	84	△84
				14. (교육) 전화 및 팩스요금: 0원=	0	240	△240
				15. (체육) 전화, 팩스, 정수기 등 요금: 0원=	0	720	△720
				16. (수학) 전화 및 팩스요금: 0원=	0	108	△108
				17. (기술) 전화 및 팩스요금: 0원=	0	180	△180
				18. (건설) 전화 및 팩스요금: 0원=	0	60	△60
				19. (기계재료) 전화 및 팩스요금: 0원=	0	120	△120
				20. (전기전자) 전화 및 팩스요금: 0원=	0	180	△180
				21. (행정실) 전화 및 팩스요금: 0원=	0	60	△60
				22. (행정실) 학장협의회비: 0원=	0	1,000	△1,000
				210-05 특근매식비	720	720	0
				1. 행정실	720	0	720
				가. 직원 초과근무 식대: 6,000원*5명*24회=	720	0	720
				2. (행정실) 직원 초과근무 식대: 0원=	0	720	△720
				210-06 운영수당	0	450	△450
				1. (행정실) 입찰 관련 심사 수당 등: 0원=	0	450	△450
				210-07 임차료	3,700	2,000	1,700
				1. 교육학과	1,200	0	1,200
				가. 학생행사 버스 임차: 1회*1,200,000원=	1,200	0	1,200
				2. 행정실	2,500	0	2,500
				가. 정수기 등 각종 임차비: 10대*250,000원=	2,500	0	2,500
				3. (교육) 학생행사 버스 임차료: 0원=	0	2,000	△2,000
				210-13 관리용역비	0	2,376	△2,376
				1. (행정실) 홈페이지 유지 보수 등: 0원=	0	2,376	△2,376
			여비		6,500	7,300	△800
				220-01 국내여비	5,000	5,800	△800
				1. 건설공학교육과	200	0	200

과목				2020 연도		전년도 예산액	전년대비 증감
정책 사업	단위 사업	세부 사업	목	산출내역	예산액		
				가. 자료수집: 1회*4명*50,000원=	200	0	200
				2. 교육학과	1,000	0	1,000
				가. 학생행사 입장지도 및 국내출장: 10명*100,000원=	1,000	0	1,000
				3. 기계재료공학교육과	500	0	500
				가. 교수 및 조교 학회참석: 5명*100,000원=	500	0	500
				4. 기술교육과	500	0	500
				가. 입장 및 자료수집: 5명*1회*100,000원=	500	0	500
				5. 수학교육과	500	0	500
				가. 국내 학회 참석 및 각종 회의 참석: 5명*100,000원=	500	0	500
				6. 영어교육과	400	0	400
				가. 국내 학회 참석 및 각종 회의 참석: 4명*100,000원=	400	0	400
				7. 전기전자통신공학교육과	500	0	500
				가. 교수 및 조교 자료수집, 학회참석: 5명*100,000원=	500	0	500
				8. 행정실	1,000	0	1,000
				가. 학장 및 직원 협의회, 회의 등 참석: 5명*5회*40,000원=	1,000	0	1,000
				9. 화학공학교육과	400	0	400
				가. 교수 및 조교 학회참석 등: 4명*100,000원=	400	0	400
				10. (영어) 교수 및 조교 학회 참석 등: 0원=	0	400	△400
				11. (교육) 학과 행사 입장지도: 0원=	0	1,000	△1,000
				12. (체육) 교수 및 조교 학회 참석 등: 0원=	0	900	△900
				13. (수학) 교수 및 조교 학회 참석 등: 0원=	0	400	△400
				14. (기술) 교수 및 조교 MT, 학회참석, 자료수집 등: 0원=	0	500	△500
				15. (건설) 교수 및 조교 자료수집 등: 0원=	0	200	△200
				16. (기계재료) 교수 및 조교 학회 참석 등: 0원=	0	500	△500
				17. (전기전자) 교수 및 조교 학회참석 등: 0원=	0	500	△500
				18. (화학공학) 교수 및 조교 학회참석 등: 0원=	0	400	△400
				19. (행정실) 학장 및 직원 협의회, 회의 등 참석: 0원=	0	1,000	△1,000
				220-02 국외업무여비	1,500	1,500	0
				1. 행정실	1,500	0	1,500
				가. 국제교육실습 학생 인솔자 여비: 3명*1회*500,000원=	1,500	0	1,500
				2. (행정실) 국제교육실습 학생 인솔자 여비: 0원=	0	1,500	△1,500
			업무추진비		6,957	14,650	△7,693
				230-02 관서업무추진비	6,957	14,650	△7,693
				1. 건설공학교육과	279	0	279

과목				2020 연도		전년도 예산액	전년대비 증감
정책 사업	단위 사업	세부 사업	목	산출내역	예산액		
				가. 회의개최: 3회*50,000원=	150	0	150
				나. 학과 간담회: 2회*64,500원=	129	0	129
				2. 공업기술교육학과(대학원)	250	0	250
				가. 간담회 및 회의 개최: 2회*125,000원=	250	0	250
				3. 교육학과	1,119	0	1,119
				가. 학생행사 지원: 1회*500,000원=	500	0	500
				나. 학과 회의 및 간담회: 4회*154,750원=	619	0	619
				4. 교육학과(대학원)	550	0	550
				가. 간담회 및 회의 개최: 4회*137,500원=	550	0	550
				5. 국어교육과	230	0	230
				가. 학과간담회 및 교수회의 등: 1회*230,000원=	230	0	230
				6. 기계재료공학교육과	390	0	390
				가. 회의개최 및 간담회 등: 3회*130,000원=	390	0	390
				7. 기술교육과	500	0	500
				가. 학과간담회 및 다과 구입: 5회*100,000원=	500	0	500
				8. 수학교육과	250	0	250
				가. 학과 간담회 및 회의: 1회*250,000원=	250	0	250
				9. 영어교육과	200	0	200
				가. 학과 간담회 및 회의: 2회*100,000원=	200	0	200
				10. 융복합시스템공학과(대학원)	140	0	140
				가. 회의 및 간담회 개최: 1회*140,000원=	140	0	140
				11. 전기전자통신공학교육과	390	0	390
				가. 교수회의 및 간담회: 5회*78,000원=	390	0	390
				12. 체육교육과	815	0	815
				가. 외부수업 활동 지원: 1회*400,000원=	400	0	400
				나. 학과 간담회 및 회의: 5회*83,000원=	415	0	415
				13. 행정실	1,604	0	1,604
				가. 업무협의 및 각종 행사 경비: 10회*160,400원=	1,604	0	1,604
				14. 화학공학교육과	240	0	240
				가. 회의 및 간담회 개최: 3회*80,000원=	240	0	240
				15. (국어) 학과회의 및 간담회 개최: 0원=	0	200	△200
				16. (영어) 학과회의 및 간담회 개최: 0원=	0	100	△100
				17. (교육) 학과회의 및 간담회 개최: 0원=	0	1,000	△1,000
				18. (체육) 학과회의, 간담회 개최 및 학과행사 지원: 0원=	0	1,400	△1,400
				19. (수학) 학과회의 및 간담회 개최: 0원=	0	200	△200
				20. (기술) 학과회의 및 간담회 개최: 0원=	0	1,500	△1,500
				21. (건설) 학과회의 및 간담회 개최: 0원=	0	600	△600

과목				2020 연도		전년도 예산액	전년대비 증감
정책 사업	단위 사업	세부 사업	목	산출내역	예산액		
				22. (기계재료) 학과회의 및 간담회 개최: 0원=	0	600	△600
				23. (전기전자) 학과회의 및 간담회 개최: 0원=	0	500	△500
				24. (화학공학) 학과회의 및 간담회 개최: 0원=	0	500	△500
				25. (공업기술) 학과회의 개최 등: 0원=	0	230	△230
				26. (융복합) 학과 회의 개최 등: 0원=	0	120	△120
				27. (행정실) 업무협의 및 업무추진 간담회 개최: 0원=	0	5,000	△5,000
				28. (행정실) 학과장 회의 개최 및 다과 등 구입: 0원=	0	1,500	△1,500
				29. (행정실) 학생회 및 용역직원 격려: 0원=	0	1,200	△1,200
			유형자산		6,400	2,000	4,400
				430-01 자산취득비	6,400	2,000	4,400
				1. 기술교육과	1,000	0	1,000
				가. 사무용 기기 및 집기 구입: 1식*1,000,000원=	1,000	0	1,000
				2. 수학교육과	500	0	500
				가. 사무용 가구 및 비품 구입 등: 500,000원*1대=	500	0	500
				3. 행정실	4,900	0	4,900
				가. 사무용기기 및 집기 등 구입: 5종*980,000원=	4,900	0	4,900
				4. (수학) 사무용 기자재 등 구입: 0원=	0	500	△500
				5. (행정실) 사무용 기기 및 집기 등 구입: 0원=	0	1,500	△1,500
수입대체경비					731,250	573,770	157,480
			수입대체경비		731,250	573,770	157,480
			전문스포츠지도자 연수원 운영		65,250	31,770	33,480
			인건비		0	10,800	△10,800
				110-04 일용임금	0	10,800	△10,800
				1. 담당 사무요원 및 행정요원 등 수당: 0원=	0	10,800	△10,800
			운영비		62,000	19,346	42,654
				210-01 일반수용비	17,000	11,426	5,574
				1. 현장실습비 지급: 0원=	0	3,000	△3,000
				2. 사무 및 연수용품 등 구입: 20회*850,000원=	17,000	2,826	14,174
				3. 연수교재 제작: 0원=	0	5,600	△5,600
				210-06 운영수당	45,000	7,920	37,080
				1. 담당 사무요원 및 행정요원 등 수당: 5개월*18명*200,000원=	18,000	7,920	10,080
				2. 강사 수당: 66시간*150,000원*2개 분반=	19,800	0	19,800
				3. 현장실습비 지급(강사료 지급): 360명*20,000원=	7,200	0	7,200
			업무추진비		3,250	1,624	1,626

과목				2020 연도		전년도 예산액	전년대비 증감
정책 사업	단위 사업	세부 사업	목	산출내역	예산액		
				230-02 관서업무추진비	3,250	1,624	1,626
				1. 운영위원회 및 회의 개최 비용: 20회*162,500원=	3,250	1,624	1,626
		교육연수원 운영			540,000	360,000	180,000
			인건비		29,637	35,525	△5,888
				110-02 기타직보수	29,637	29,525	112
				1. 계약직 직원 급여: 1년*24,221,000원=	24,221	24,000	221
				2. 퇴직금 총당금: 1명*1회*2,236,000원=	2,236	2,000	236
				3. 명절휴가비: 1명*2회*977,000원=	1,954	2,039	△85
				4. 연가보상비: 1명*1회*1,226,000원=	1,226	1,486	△260
				110-04 일용임금	0	6,000	△6,000
				1. 연수진행보조: 0원=	0	6,000	△6,000
			운영비		440,683	251,015	189,668
				210-01 일반수용비	114,323	134,475	△20,152
				1. 자격연수과정 재료비: 650명*100,000원=	65,000	43,000	22,000
				2. 학습연구년 개인연구비: 10명*2회*1,000,000원=	20,000	18,000	2,000
				3. 자격연수 운영 사무용품 등 구입: 500명*58,646원=	29,323	21,500	7,823
				4. 우편발송비: 0원=	0	1,075	△1,075
				5. 연수교재 제작: 0원=	0	12,900	△12,900
				6. 현수막 등 제작: 0원=	0	2,000	△2,000
				7. 학습연구년 개인연구비: 0원=	0	36,000	△36,000
				210-05 특근매식비	360	360	0
				1. 특근매식비: 2명*30일*6,000원=	360	360	0
				210-06 운영수당	315,000	107,200	207,800
				1. 자격연수 강사료: 2회*90시간*5학과*2분반*130,000원=	234,000	4,500	229,500
				2. 자체직무연수 강사료: 2회*30시간*150,000원=	9,000	6,000	3,000
				3. 강의보조 수당: 2회*70시간*5학과*2분반*30,000원=	42,000	60,000	△18,000
				4. 학습연구년 연수 강사료: 10명*2회*1,000,000원=	20,000	24,000	△4,000
				5. 자격연수 강의보조 수당: 0원=	0	7,500	△7,500
				6. 자격연수 시험감독 등 수당: 0원=	0	1,200	△1,200
				7. 연수관련 학과장 지도 수당: 0원=	0	1,500	△1,500
				8. 연수관련 운영 보조 수당: 0원=	0	2,500	△2,500
				9. 연수보조수당(학과장, 조교, 시험감독 등): 2회*5학과*2명*500,000원=	10,000	0	10,000
				210-07 임차료	7,000	4,000	3,000
				1. 시설사용료: 2회*3,000,000원=	6,000	3,000	3,000

과목				2020 연도		전년도 예산액	전년대비 증감
정책 사업	단위 사업	세부 사업	목	산출내역	예산액		
				2. 차량임대료: 2회*5학과*100,000원=	1,000	1,000	0
				210-09 시설장비유지비	3,000	4,000	△1,000
				1. 기자재 수리비: 2회*5학과*300,000원=	3,000	4,000	△1,000
				210-11 복리후생비	400	500	△100
				1. 맞춤형 복지: 1명*1회*400,000원=	400	500	△100
				210-13 관리용역비	600	480	120
				1. 홈페이지 유지관리비: 12회*50,000원=	600	480	120
			여비		2,500	2,000	500
				220-01 국내여비	2,500	2,000	500
				1. 전국시도교육청 업무협약: 3명*5회*100,000원=	1,500	1,000	500
				2. 교육연수원협의회 참석: 5명*2회*100,000원=	1,000	1,000	0
			업무추진비		33,900	30,750	3,150
				230-01 사업추진비	1,400	20,750	△19,350
				1. 교육연수원협의회비: 0원=	0	1,400	△1,400
				2. 교육연수원협의회: 2회*700,000원=	1,400	19,350	△17,950
				230-02 관서업무추진비	32,500	10,000	22,500
				1. 학습연구년 특별연수생 간담회: 8회*500,000원=	4,000	2,100	1,900
				2. 유관기관 간담회: 10회*300,000원=	3,000	2,100	900
				3. 자체직무연수 다과구입 및 간담회: 100명*30,000원=	3,000	4,000	△1,000
				4. 연수원운영 간담회: 10회*300,000원=	3,000	1,800	1,200
				5. 자격연수 식수 및 다과구입: 650명*30,000원=	19,500	0	19,500
			보전금		17,280	0	17,280
				310-04 장학금	17,280	0	17,280
				1. 근로장학금: 2회*8명*120시간*9,000원=	17,280	0	17,280
			민간이전		3,000	2,400	600
				320-03 기타직부담금	3,000	2,400	600
				1. 국민연금 등 부담금: 1명*3,000,000원=	3,000	2,400	600
			유형자산		13,000	38,310	△25,310
				430-01 자산취득비	13,000	38,310	△25,310
				1. 사무용기기 구입: 3종*1,000,000원=	3,000	10,000	△7,000
				2. 실습장비 구입: 5학과*2,000,000원=	10,000	28,310	△18,310
		임시중등학교 교원양성소 운영			126,000	182,000	△56,000
			인건비		36,000	18,400	17,600
				110-04 일용임금	36,000	18,400	17,600
				1. 계약직 인건비: 1명*12월*3,000,000원=	36,000	15,400	20,600
				2. 연수전담요원 인건비: 0원=	0	3,000	△3,000
			운영비		77,000	141,850	△64,850

과목				2020 연도		전년도 예산액	전년대비 증감
정책 사업	단위 사업	세부 사업	목	산출내역	예산액		
				210-01 일반수용비	16,000	42,880	△26,880
				1. 사무용품 구입 및 교재 제작 등: 20명*800,000원=	16,000	12,000	4,000
				2. 강의용품 구입: 0원=	0	12,000	△12,000
				3. 위생용품 구입: 0원=	0	1,000	△1,000
				4. 전산소모품 구입: 0원=	0	2,400	△2,400
				5. 교재 구입: 0원=	0	7,000	△7,000
				6. 교재 인쇄: 0원=	0	8,000	△8,000
				7. 현수막 제작 등: 0원=	0	480	△480
				210-04 급식비	0	62,100	△62,100
				1. 기숙사비: 0원=	0	49,680	△49,680
				2. 중식권 구입: 0원=	0	12,420	△12,420
				210-05 특근매식비	0	720	△720
				1. 특근매식비: 0원=	0	720	△720
				210-06 운영수당	61,000	36,150	24,850
				1. 연수 강사료: 20시간*50학점*54,250원=	54,250	20,250	34,000
				2. 실기조교 강사료: 25과목*150,000원=	3,750	3,300	450
				3. 수업보조 조교 수당: 0원=	0	5,600	△5,600
				4. 연수운영 관리비: 1명*6월*500,000원=	3,000	7,000	△4,000
			업무추진비		10,000	15,000	△5,000
				230-01 사업추진비	10,000	15,000	△5,000
				1. 연수생 식수 등 구입: 0원=	0	4,800	△4,800
				2. 연수생 간담회 등: 25회*400,000원=	10,000	6,900	3,100
				3. 운영위원회 간담회: 0원=	0	1,500	△1,500
				4. 연수학과 운영 간담회: 0원=	0	1,800	△1,800
			민간이전		3,000	1,750	1,250
				320-05 일용직부담금	3,000	1,750	1,250
				1. 국민연금 등 부담금: 1명*3,000,000원=	3,000	1,750	1,250
			유형자산		0	5,000	△5,000
				430-01 자산취득비	0	5,000	△5,000
				1. 사무용기기 구입: 0원=	0	5,000	△5,000

## 〈간호대학〉

### 2. 대학 자체수입금 등 계정

(단위: 천원)

과목				2020 연도		전년도 예산액	전년대비 증감
정책 사업	단위 사업	세부 사업	목	산출내역	예산액		
합계					87,720	86,945	775
교육활동운영지원					58,740	58,055	685
	교무학사지원				53,940	52,055	1,885
		실험실습비			53,940	52,055	1,885
		운영비			45,940	46,055	△115
			210-01 일반수용비		15,111	21,290	△6,179
			1. 일반수용비		15,111	21,290	△6,179
			가. 소모품 구입 및 수선비: 10회*1,511,100원=		15,111	21,290	△6,179
			210-02 공공요금 및 제세		4,509	2,009	2,500
			1. 임상실습 보험료, 협회비		4,509	2,009	2,500
			가. 보험료: 40회*100,000원=		4,000	1,500	2,500
			나. 협회비: 1회*509,000원=		509	509	0
			210-03 피복비		0	700	△700
			1. 실험실습용 의복 구입: 0원=		0	700	△700
			210-04 급식비		4,000	3,000	1,000
			1. 급식비		4,000	3,000	1,000
			가. 급식비: 8회*500,000원=		4,000	3,000	1,000
			210-06 운영수당		3,000	4,000	△1,000
			1. 운영수당		3,000	4,000	△1,000
			가. 특강사료수당: 3회*10명*100,000원=		3,000	2,000	1,000
			나. 실습교육지원사업 회계검사수당: 0원=		0	2,000	△2,000
			210-07 임차료		4,320	5,056	△736
			1. 임대료		4,320	5,056	△736
			가. 정수기임대료: 12월*360,000원=		4,320	4,056	264
			나. 버스임대료: 0원=		0	1,000	△1,000
			210-10 재료비		15,000	10,000	5,000
			1. 실습용 재료비: 5회*3,000,000원=		15,000	10,000	5,000
		업무추진비			2,000	0	2,000
			230-02 관서업무추진비		2,000	0	2,000
			1. 업무추진비: 4회*500,000원=		2,000	0	2,000
		보전금			1,000	1,000	0
			310-03 포상금		1,000	1,000	0
			1. 학생활동지원비: 5회*200,000원=		1,000	1,000	0
		유형자산			5,000	5,000	0

과목				2020 연도		전년도 예산액	전년대비 증감
정책 사업	단위 사업	세부 사업	목	산출내역	예산액		
				430-01 자산취득비	5,000	5,000	0
				1. 자산취득비: 2회*2,500,000원=	5,000	5,000	0
		취업 및 창업 활성화			4,800	6,000	△1,200
		고시 및 자격증 취득지원			4,800	6,000	△1,200
			운영비		3,700	4,000	△300
				210-01 일반수용비	3,700	4,000	△300
				1. 전문의료인 심폐소생술 자격취득지원	2,700	3,000	△300
				가. 자격증 취득지원: 90명*30,000원=	2,700	3,000	△300
				2. 국가시험 지원	1,000	1,000	0
				가. 모의고사 시험료: 1회*1,000,000원=	1,000	1,000	0
			업무추진비		1,100	2,000	△900
				230-02 관서업무추진비	1,100	2,000	△900
				1. 전문의료인 심폐소생술 자격취득지원	1,100	1,000	100
				가. 업무추진비: 4회*275,000원=	1,100	1,000	100
				2. 국가시험 지원	0	1,000	△1,000
				가. 업무추진비: 0원=	0	1,000	△1,000
교육행정일반					28,980	28,890	90
	기획 및 교육협력관리				4,000	5,000	△1,000
		대학평가			4,000	5,000	△1,000
			운영비		3,000	4,000	△1,000
				210-01 일반수용비	0	1,000	△1,000
				1. 간호대학 인증평가 지원 사무용품 구입: 0원=	0	1,000	△1,000
				210-02 공공요금 및 제세	3,000	3,000	0
				1. 간호대학 인증평가 수수료 납부: 1회*3,000,000원=	3,000	3,000	0
			업무추진비		1,000	1,000	0
				230-02 관서업무추진비	1,000	1,000	0
				1. 간호대학 인증평가 협의회: 4회*250,000원=	1,000	1,000	0
	기관운영관리				24,980	23,890	1,090
		부서운영비			24,980	23,890	1,090
			운영비		15,533	11,640	3,893
				210-01 일반수용비	12,353	8,076	4,277
				1. 사무용품 등 구매: 10회*1,235,300원=	12,353	8,076	4,277
				210-02 공공요금 및 제세	120	120	0
				1. 전화요금: 12월*10,000원=	120	120	0
				210-05 특근매식비	480	864	△384
				1. 직원 특근 매식비: 2명*40회*6,000원=	480	864	△384
				210-13 관리용역비	2,580	2,580	0
				1. 유지보수	2,580	2,580	0

과목				2020 연도		전년도 예산액	전년대비 증감
정책 사업	단위 사업	세부 사업	목	산출내역	예산액		
				가. 비데 유지보수: 12월*85,000원=	1,020	1,020	0
				나. 홈페이지 유지보수: 12월*130,000원=	1,560	1,560	0
			여비		4,000	6,000	△2,000
				220-01 국내여비	4,000	6,000	△2,000
				1. 교직원 출장비: 20명*4회*50,000원=	4,000	6,000	△2,000
			업무추진비		3,747	6,250	△2,503
				230-02 관서업무추진비	3,747	6,250	△2,503
				1. 업무추진비: 10회*374,700원=	3,747	6,250	△2,503
			유형자산		1,700	0	1,700
				430-01 자산취득비	1,700	0	1,700
				1. 유형자산 구입: 1대*1,700,000원=	1,700	0	1,700

# <생명시스템과학대학>

## 2. 대학 자체수입금 등 계정

(단위: 천원)

과목				2020 연도		전년도 예산액	전년대비 증감
정책 사업	단위 사업	세부 사업	목	산출내역	예산액		
합계					67,292	68,891	△1,599
교육활동운영지원					41,432	43,191	△1,759
	교무학사지원				41,432	43,191	△1,759
		실험실습비			41,432	43,191	△1,759
			운영비		41,432	43,191	△1,759
			210-04 급식비		1,000	2,200	△1,200
			1. 야외실습 및 임해실습 경비: 500,000원*2회=		1,000	2,200	△1,200
			210-09 시설장비유지비		14,644	14,999	△355
			1. 실험기자재 수리 및 유지보수: 1,464,400원*10회=		14,644	14,999	△355
			210-10 재료비		25,788	25,992	△204
			1. 실험실습재료 구입: 2,578,800원*10회=		25,788	25,992	△204
교육행정일반					25,860	25,700	160
	기관운영관리				25,860	25,700	160
		부서운영비			25,860	25,700	160
			운영비		15,760	14,210	1,550
			210-01 일반수용비		5,420	5,726	△306
			1. 교육 및 행정소모품 구입 등: 542,000원*10회=		5,420	5,726	△306
			210-02 공공요금 및 제세		60	60	0
			1. Fax 사용료: 5,000원*12회=		60	60	0
			210-04 급식비		3,800	1,800	2,000
			1. 현장학습(바이오캠프) 및 진로탐방 경비: 760,000원*5회=		3,800	1,800	2,000
			210-05 특근매식비		180	324	△144
			1. 특근 및 행사준비 매식비: 6,000원*3명*10일=		180	324	△144
			210-07 임차료		300	300	0
			1. 야외실습 버스임차: 300,000원*1회=		300	300	0
			210-09 시설장비유지비		2,500	2,500	0
			1. 시설유지보수 및 시설관리용품 구입: 500,000원*5회=		2,500	2,500	0
			210-13 관리운영비		3,500	3,500	0
			1. 정수기, 공기청정기 및 홈페이지 유지관리비: 875,000원*4회=		3,500	3,500	0
			여비		4,300	3,340	960

과목				2020 연도		전년도 예산액	전년대비 증감
정책 사업	단위 사업	세부 사업	목	산출내역	예산액		
				220-01 국내여비	4,300	3,340	960
				1. 교직원 학회참석, 자료수집 등: 20명*107,500원*2회=	4,300	3,340	960
			업무추진비		3,800	6,600	△2,800
				230-02 관서업무추진비	3,800	6,600	△2,800
				1. 대외업무추진 간담회 등: 190,000원*20회=	3,800	6,600	△2,800
			유형자산		2,000	1,550	450
				430-01 자산취득비	2,000	1,550	450
				1. 몰래카메라 탐지기의 4종 구입: 400,000원*5종=	2,000	1,550	450

## 〈자유전공학부〉

### 2. 대학 자체수입금 등 계정

(단위: 천원)

과목				2020 연도		전년도 예산액	전년대비 증감
정책 사업	단위 사업	세부 사업	목	산출내역	예산액		
합계					33,514	33,070	444
교육활동운영지원					16,584	16,260	324
	교무학사지원				16,584	16,260	324
		실험실습비			16,584	16,260	324
			운영비		2,484	3,760	△1,276
				210-01 일반수용비	2,484	3,760	△1,276
				1. 강의지원 소모품 및 강사료 지급: 5회*496,800원=	2,484	3,760	△1,276
			업무추진비		2,100	1,000	1,100
				230-02 관서업무추진비	2,100	1,000	1,100
				1. 학생회 체육대회 등: 7회*300,000원=	2,100	1,000	1,100
			보전금		4,000	3,000	1,000
				310-04 장학금	4,000	3,000	1,000
				1. 우수동아리 및 스터디 그룹 공모 시상: 2회*2,000,000원=	4,000	3,000	1,000
			유형자산		8,000	8,500	△500
				430-01 자산취득비	8,000	8,500	△500
				1. 강의지원 사무용기기 등 구입: 2식*4,000,000원=	8,000	8,500	△500
교육행정일반					16,930	16,810	120
	기관운영관리				16,930	16,810	120
		부서운영비			16,930	16,810	120
			운영비		13,830	13,710	120
				210-01 일반수용비	3,958	2,878	1,080
				1. 소모품 및 화장지 구입: 3회*1,319,600원-800원=	3,958	2,878	1,080
				210-09 시설장비유지비	9,872	9,872	0
				1. 시설물 교육환경개선	9,872	9,872	0
				가. 시설물 교육환경 개선: 3회*3,000,000원=	9,000	9,000	0
				나. 정수기유지보수관리비: 3대*12개월*24,200원=	872	872	0
				210-13 관리용역비	0	960	△960
				1. 홈페이지유지관리비: 0원=	0	960	△960
			여비		600	600	0

과목				2020 연도		전년도 예산액	전년대비 증감
정책 사업	단위 사업	세부 사업	목	산출내역	예산액		
				220-01 국내여비	600	600	0
				1. 여비: 6명*1회*100,000원=	600	600	0
			업무추진비		2,500	2,500	0
				230-02 관서업무추진비	2,500	2,500	0
				1. 학사 및 행정업무추진: 10회*250,000원=	2,500	2,500	0

# <국가안보융합학부>

## 2. 대학 자체수입금 등 계정

(단위: 천원)

과목				2020 연도		전년도 예산액	전년대비 증감
정책 사업	단위 사업	세부 사업	목	산출내역	예산액		
합계					91,132	91,134	△2
교육활동운영지원					76,582	77,164	△582
	교무학사지원				76,582	77,164	△582
		실험실습비			76,582	77,164	△582
			운영비		41,700	41,600	100
			210-01 일반수용비		6,000	6,000	0
			1. 학생실습지원 및 실습기자재 유지 보수: 10회*600,000원=		6,000	6,000	0
			210-02 공공요금 및 제세		500	0	500
			1. 보험료: 1회*500,000원=		500	0	500
			210-03 피복비		3,000	3,000	0
			1. 병영체험 실습복(1학년): 30명*100,000원=		3,000	3,000	0
			210-04 급식비		2,000	2,000	0
			1. 병영체험 부대 입금 급식비: 1회*2,000,000원=		2,000	2,000	0
			210-06 운영수당		2,800	3,200	△400
			1. 특강강사료: 7회*400,000원=		2,800	3,200	△400
			210-07 임차료		2,400	2,400	0
			1. 병영체험 외 학생행사: 4회*600,000원=		2,400	2,400	0
			210-12 일반용역비		25,000	25,000	0
			1. 안보체험 문화탐방 여행업체 및 군장학생 선발관련 용역계약: 2회*12,500,000원=		25,000	25,000	0
			여비		2,400	2,400	0
			220-01 국내여비		2,400	2,400	0
			1. 학부 입시홍보 및 실습 자료조사: 30회*80,000원=		2,400	2,400	0
			업무추진비		7,200	7,200	0
			230-02 관서업무추진비		7,200	7,200	0
			1. 실습지원 및 역량강화 간담회: 10회*720,000원=		7,200	4,000	3,200
			2. 훈육상담 간담회: 0원=		0	3,200	△3,200
			보전금		23,500	24,100	△600
			310-03 포상금		23,500	24,100	△600
			1. 동아리 및 학생회 격려금: 7회*300,000원=		2,100	2,100	0
			2. 미래장교역량강화 사업: 2회*50명*214,000원=		21,400	22,000	△600
			유형자산		1,782	1,864	△82

과목				2020 연도		전년도 예산액	전년대비 증감
정책 사업	단위 사업	세부 사업	목	산출내역	예산액		
				430-01 자산취득비	1,782	1,864	△82
				1. 실습장비 및 전산장비 구입: 1회*1,782,000원=	1,782	1,864	△82
교육행정일반					14,550	13,970	580
	기관운영관리				14,550	13,970	580
		부서운영비			14,550	13,970	580
			운영비		4,180	4,180	0
				210-01 일반수용비	2,400	2,400	0
				1. 사무용품, 소모품 등: 6회*400,000원=	2,400	2,400	0
				210-02 공공요금 및 제세	360	360	0
				1. 모사전송 통신료 및 우편: 12회*30,000원=	360	360	0
				210-05 특근매식비	720	720	0
				1. 특근매식비: 2명*5일*12월*6,000원=	720	720	0
				210-07 임차료	700	700	0
				1. 정수기 임차(1회 12월): 1회*700,000원=	700	700	0
			여비		2,800	2,800	0
				220-01 국내여비	2,800	2,800	0
				1. 교직원 출장: 5회*7명*80,000원=	2,800	2,800	0
			업무추진비		5,200	4,800	400
				230-02 관서업무추진비	5,200	4,800	400
				1. 업무협의, 회의비, 간담회, 학생활동지원 경비 등: 13회*400,000원=	5,200	4,800	400
			유형자산		2,370	2,190	180
				430-01 자산취득비	2,370	2,190	180
				1. 컴퓨터 및 집기 구입: 2회*1,185,000원=	2,370	2,190	180



## 부속기관



# <기초교양교육원>

## 2. 대학 자체수입금 등 계정

(단위: 천원)

과목				2020 연도		전년도 예산액	전년대비 증감
정책 사업	단위 사업	세부 사업	목	산출내역	예산액		
합계					47,250	71,350	△24,100
교육활동운영지원					20,000	50,000	△30,000
	교무학사지원				20,000	50,000	△30,000
		교무학사운영			20,000	50,000	△30,000
			운영비		11,900	30,300	△18,400
			210-01 일반수용비		5,300	15,800	△10,500
			1. 백마교양교육관강의실운영		5,000	12,000	△7,000
			가. 강의용품 등 소모품 구입: 2,500,000원*2회=		5,000	12,000	△7,000
			2. 교양교육과정내실화		300	3,600	△3,300
			가. 사무용품비(인쇄용지, 행사운영물품): 60,000원*5회=		300	2,600	△2,300
			나. 프린터 토너 구입: 0원*0회=		0	1,000	△1,000
			3. 교수학습역량강화		0	200	△200
			가. 운영물품 및 주차권 구입: 0원*0회=		0	200	△200
			210-02 공공요금 및 제세		4,100	7,500	△3,400
			1. 교양교육과정내실화		1,600	2,000	△400
			가. 전국대학 교양교육 협의회비: 800,000원*1회=		800	800	0
			나. 세미나 및 워크숍 참가비: 800,000원*1회=		800	1,200	△400
			2. 교수학습역량강화		0	3,000	△3,000
			가. 협의회비 및 참가비 등: 0원*0회=		0	3,000	△3,000
			3. 대학이러닝지원센터운영		2,500	2,500	0
			가. 전국대학이러닝협의회비 및 참가비 등: 500,000원*5회=		2,500	2,500	0
			210-06 운영수당		0	2,000	△2,000
			1. 교수학습역량강화		0	2,000	△2,000
			가. 마이크로티칭 및 워크숍 강사료: 0원*0회=		0	2,000	△2,000
			210-09 시설장비유지비		2,500	5,000	△2,500
			1. 백마교양교육관강의실운영		2,500	5,000	△2,500
			가. 강의용 기기 등 수선 유지: 1,250,000원*2회=		2,500	5,000	△2,500
			여비		3,000	6,500	△3,500
			220-01 국내여비		3,000	6,500	△3,500
			1. 교양교육과정내실화		1,000	2,000	△1,000

과목				2020 연도		전년도 예산액	전년대비 증감
정책 사업	단위 사업	세부 사업	목	산출내역	예산액		
				가. 자료조사 및 세미나 참석: 2명*50,000원*10회=	1,000	2,000	△1,000
				2. 교수학습역량강화	0	1,500	△1,500
				가. 국내출장비: 0원*0회=	0	1,500	△1,500
				3. 대학이러닝지원센터운영	2,000	3,000	△1,000
				가. K-MOOC 참여대학 회의 참석 여비 등 10회: 2명*100,000원*10회=	2,000	3,000	△1,000
			업무추진비		5,100	7,900	△2,800
				230-01 사업추진비	2,600	4,900	△2,300
				1. 교양교육과정내실화	2,100	2,400	△300
				가. 교양교육 운영 실무 회의: 10명*30,000원*3회=	900	1,200	△300
				나. 영역별 책임교수 회의: 10명*30,000원*4회=	1,200	1,200	0
				2. 교수학습역량강화	0	1,000	△1,000
				가. 마이크로티칭 및 워크숍 다과비: 0원*0회=	0	1,000	△1,000
				3. 대학이러닝지원센터운영	500	1,500	△1,000
				가. 운영위원회, MOOC 간담회 등: 250,000원*2회=	500	1,500	△1,000
				230-02 관서업무추진비	2,500	3,000	△500
				1. 백마교양교육관강의실운영	2,500	3,000	△500
				가. 청사관리 관련 업무협의: 250,000원*10회=	2,500	3,000	△500
			보전금		0	5,300	△5,300
				310-04 장학금	0	5,300	△5,300
				1. 교수학습역량강화	0	2,300	△2,300
				가. 성적경고자 튜터링 장학금: 0원*0회=	0	2,300	△2,300
				2. 대학이러닝지원센터운영	0	3,000	△3,000
				가. K-MOOC 강좌 전담조교 인건비: 0원*0회=	0	3,000	△3,000
교육행정일반					27,250	21,350	5,900
	기관운영관리				27,250	21,350	5,900
		부서운영비			27,250	21,350	5,900
			운영비		14,535	10,600	3,935
				210-01 일반수용비	5,035	4,000	1,035
				1. 사무용 소모품 구입: 5종*4회*251,750원=	5,035	4,000	1,035
				210-02 공공요금 및 제세	3,100	2,000	1,100
				1. 협의회 연회비 및 참가비: 5명*2회*310,000원=	3,100	2,000	1,100
				210-05 특근매식비	3,600	3,600	0
				1. 특근매식비: 10명*6,000원*12월*5회=	3,600	3,600	0
				210-09 시설장비유지비	2,800	1,000	1,800

과목				2020 연도		전년도 예산액	전년대비 증감
정책 사업	단위 사업	세부 사업	목	산출내역	예산액		
				1. 행정장비 수리 및 유지비: 7종*4회*100,000원=	2,800	1,000	1,800
			여비		3,600	3,500	100
				220-01 국내여비	3,600	3,500	100
				1. 회의 및 세미나 참석: 6명*6회*100,000원=	3,600	3,500	100
			업무추진비		4,115	5,000	△885
				230-02 관서업무추진비	4,115	5,000	△885
				1. 업무협의 회의비: 25회*10명*16,460원=	4,115	5,000	△885
			유형자산		5,000	2,250	2,750
				430-01 자산취득비	5,000	2,250	2,750
				1. 사무용 기기 구입: 1종*5,000,000원=	5,000	2,250	2,750

## 〈도서관〉

### 2. 대학 자체수입금 등 계정

(단위: 천원)

과목				2020 연도		전년도 예산액	전년대비 증감
정책 사업	단위 사업	세부 사업	목	산출내역	예산액		
합계					177,920	195,920	△18,000
산학연활동지원					4,000	4,000	0
	학술연구활동지원				4,000	4,000	0
		연구사업대응투자			4,000	4,000	0
			운영비		4,000	4,000	0
				210-07 임차료	4,000	4,000	0
				1. 주제서비스 제공	4,000	4,000	0
				가. LibGuide 사용료: 4,000,000원*1식=	4,000	4,000	0
교육행정일반					173,920	191,920	△18,000
	도서관 및 정보화운영				128,000	146,000	△18,000
		도서관운영지원			128,000	146,000	△18,000
			운영비		93,000	96,000	△3,000
				210-01 일반수용비	83,600	91,600	△8,000
				1. 소모성 물품 구입	36,200	36,200	0
				가. 도서정리 및 자료관리 소모품 등 구입: 920,000원*10식=	9,200	9,200	0
				나. 화장실 화장지 구입: 2,250,000원*12월=	27,000	27,000	0
				2. 업무추진 수수료	23,700	23,900	△200
				가. 상호대차 서비스 제공 비용: 8,000,000원*1식=	8,000	8,000	0
				나. 연속간행물 제본비: 8,000원*1,500권=	12,000	12,000	0
				다. 기증자료 운송비: 500,000원*4회=	2,000	2,200	△200
				라. 조달구매 수수료 등: 1,700,000원*1식=	1,700	1,700	0
				3. 안내서 제작	10,000	18,000	△8,000
				가. 도서관 이용안내 리플릿 제작: 4,000,000원*1식=	4,000	4,000	0
				나. 신축 도서관 홍보물 제작: 6,000,000원*1식=	6,000	6,000	0
				다. 모운문고 목록집 발간: 0원=	0	8,000	△8,000
				4. 간행물 구독	13,700	13,500	200
				가. 교양잡지 구독료: 1,625,000원*4분기=	6,500	6,500	0
				나. 신문 구독료: 1,800,000원*4분기=	7,200	7,000	200
				210-02 공공요금 및 제세	4,400	4,400	0
				1. 공공요금 및 제세공과금	4,400	4,400	0
				가. SMS 발송요금 등: 250,000원*12월=	3,000	3,000	0
				나. 유선방송 수신요금: 1,400,000원*1년=	1,400	1,400	0

과목				2020 연도		전년도 예산액	전년대비 증감
정책 사업	단위 사업	세부 사업	목	산출내역	예산액		
				210-06 운영수당	1,000	0	1,000
				1. 위원회 운영	1,000	0	1,000
				가. 각종 위원회 등 외부위원 수당: 200,000원*5명=	1,000	0	1,000
				210-13 관리용역비	4,000	0	4,000
				1. 도서관 환경조성	4,000	0	4,000
				가. 공기청정기 관리비: 1,000,000원*4분기=	4,000	0	4,000
			여비		3,000	3,000	0
				220-01 국내여비	3,000	3,000	0
				1. 업무용 출장여비	3,000	3,000	0
				가. 각종 위원회 및 회의 참석: 100,000원*2명*10회=	2,000	2,000	0
				나. 유관기관 방문 및 자료수집: 200,000원*5회=	1,000	1,000	0
			업무추진비		7,000	7,000	0
				230-02 관서업무추진비	7,000	7,000	0
				1. 업무추진 회의	7,000	7,000	0
				가. 도서관 현안업무 추진 간담회: 300,000원*10회=	3,000	2,000	1,000
				나. 도서관 문화행사 개최: 1,000,000원*4회=	4,000	5,000	△1,000
			유형자산		25,000	40,000	△15,000
				430-01 자산취득비	25,000	40,000	△15,000
				1. 자료실 및 열람실 물품 구입	25,000	40,000	△15,000
				가. 단행본 구입: 10,000,000원*1식=	10,000	10,000	0
				나. 서가 등 구입: 10,000,000원*1식=	10,000	10,000	0
				다. 복합기 구입: 5,000,000원*1식=	5,000	20,000	△15,000
		기관운영관리			45,920	45,920	0
		부서운영비			45,920	45,920	0
		운영비			27,420	27,420	0
				210-01 일반수용비	9,292	9,292	0
				1. 소모성 물품 구입	7,792	7,792	0
				가. 도서관 환경개선 소모품 및 사무용품 등 구입: 5,792,000원*1식=	5,792	5,792	0
				나. 도서관 방역 소독비: 1,000,000원*1식=	1,000	1,000	0
				다. 사무용 비품 수선비: 1,000,000원*1식=	1,000	1,000	0
				2. 안내서 제작	1,500	1,500	0
				가. 인쇄물 및 유인물 제작: 500,000원*1식=	500	500	0
				나. 도서관 안내 및 홍보물 제작: 1,000,000원*1식=	1,000	1,000	0
				210-02 공공요금 및 제세	4,196	4,196	0
				1. 각종 협회비	2,500	2,500	0

과목				2020 연도		전년도 예산액	전년대비 증감
정책 사업	단위 사업	세부 사업	목	산출내역	예산액		
				가. 도서관 업무 관련 단체 연회비: 1,500,000원*1식=	1,500	1,500	0
				나. 각종 세미나 참가비: 1,000,000원*1식=	1,000	1,000	0
				2. 공공요금 및 제세 공과금	1,696	1,696	0
				가. 업무용 우편물 발송 및 각종 보험료 납부 등: 1,552,000원*1식=	1,552	1,552	0
				나. FAX 요금: 12,000원*12월=	144	144	0
				210-05 특근매식비	4,032	4,032	0
				1. 특근 매식비	4,032	4,032	0
				가. 자료실 연장근무 매식비: 6,000원*8월*30일*1명=	1,440	1,440	0
				나. 특근 매식비: 6,000원*12월*9일*4명=	2,592	2,592	0
				210-07 임차료	9,900	9,900	0
				1. 임차료 지급	9,900	9,900	0
				가. 정수기 임차료: 400,000원*12월=	4,800	4,800	0
				나. 비데 임차료: 325,000원*12월=	3,900	3,900	0
				다. 도서관 워크숍 차량 임차료: 1,200,000원*1회=	1,200	1,200	0
			여비		6,000	6,000	0
				220-01 국내여비	6,000	6,000	0
				1. 업무용 출장여비	6,000	6,000	0
				가. 업무협의 및 자료 수집 출장: 100,000원*2명*20회=	4,000	4,000	0
				나. 학술세미나 및 교육 참석: 100,000원*2명*10회=	2,000	2,000	0
			업무추진비		6,500	6,500	0
				230-02 관서업무추진비	6,500	6,500	0
				1. 업무추진 회의	6,500	6,500	0
				가. 도서관운영위원회 및 각종 회의: 400,000원*4회=	1,600	1,600	0
				나. 도서관 대외 업무추진: 300,000원*4회=	1,200	1,200	0
				다. 자료구입 및 기증협의 회의: 300,000원*4회=	1,200	1,200	0
				라. 도서관 워크숍 추진: 2,500,000원*1회=	2,500	2,500	0
			유형자산		6,000	6,000	0
				430-01 자산취득비	6,000	6,000	0
				1. 사무실 비품 구입	6,000	6,000	0
				가. 사무용기기 및 집기 구입: 6,000,000원*1식=	6,000	6,000	0

## 〈정보통신원〉

### 2. 대학 자체수입금 등 계정

(단위: 천원)

과목				2020 연도		전년도 예산액	전년대비 증감
정책 사업	단위 사업	세부 사업	목	산출내역	예산액		
합계					1,284,000	1,277,800	6,200
교육행정일반					1,214,000	1,207,800	6,200
	도서관 및 정보화운영				1,186,000	1,179,800	6,200
		정보화운영지원			1,186,000	1,179,800	6,200
			운영비		1,186,000	1,179,800	6,200
				210-01 일반수용비	15,840	16,500	△660
				1. 정보화운영(일반)	15,840	16,500	△660
				가. 전산장비유지보수: 1식*14,400,000원=	14,400	15,000	△600
				나. 빨리빨리유지보수: 1식*1,440,000원=	1,440	1,500	△60
				210-07 임차료	168,000	168,000	0
				1. 정보화운영(임차)	168,000	168,000	0
				가. 학내 공용소프트웨어 구매: 1년*168,000,000원=	168,000	168,000	0
				210-12 일반용역비	0	5,000	△5,000
				1. 정보화운영(용역)	0	5,000	△5,000
				가. 홈페이지 모바일 환경 구축: 0원=	0	5,000	△5,000
				210-13 관리용역비	1,002,160	990,300	11,860
				1. 정보화운영(용역)	1,002,160	990,300	11,860
				가. 전산장비유지보수: 1식*795,600,000원=	795,600	795,000	600
				나. 빨리빨리 정보서비스 용역: 1식*116,560,000원=	116,560	116,500	60
				다. 스마트캠퍼스구축: 1식*18,600,000원=	18,600	18,600	0
				라. 인재개발원 홈페이지 유지보수: 1식*21,200,000원=	21,200	10,000	11,200
				마. 경영통계정보시스템 유지보수: 1식*18,000,000원=	18,000	18,000	0
				바. 도서관 전산시스템 유지보수: 1식*10,000,000원=	10,000	10,000	0
	사. 전자출결시스템(앱) 유지보수: 1식*10,200,000원=	10,200	10,200	0			
	아. LMS(사이버캠퍼스)유지보수 및 운영지원: 1식*12,000,000원=	12,000	12,000	0			
	기관운영관리				28,000	28,000	0
		부서운영비			28,000	28,000	0
			운영비		16,800	13,862	2,938

과목				2020 연도		전년도 예산액	전년대비 증감
정책 사업	단위 사업	세부 사업	목	산출내역	예산액		
				210-01 일반수용비	6,880	5,262	1,618
				1. 소모품 및 환경개선용품: 1식*6,880,000원=	6,880	5,262	1,618
				210-02 공공요금 및 제세	4,400	4,400	0
				1. 부담금 및 통신비: 1식*4,400,000원=	4,400	4,400	0
				210-05 특근매식비	3,600	4,200	△600
				1. 특근매식비: 10명*60일*6,000원=	3,600	4,200	△600
				210-07 임차료	1,920	0	1,920
				1. 정수기 등 임차료: 1식*1,920,000원=	1,920	0	1,920
			여비		7,000	6,138	862
				220-01 국내여비	7,000	6,138	862
				1. 여비교통비: 20회*350,000원=	7,000	6,138	862
			업무추진비		4,200	6,000	△1,800
				230-01 사업추진비	4,200	6,000	△1,800
				1. 학교주관행사 및 회의: 10회*420,000원=	4,200	6,000	△1,800
			유형자산		0	2,000	△2,000
				430-01 자산취득비	0	2,000	△2,000
				1. 사무집기구매: 0원=	0	2,000	△2,000
수입대체경비					70,000	70,000	0
	수입대체경비				70,000	70,000	0
		정보화교육운영			70,000	70,000	0
			운영비		45,000	40,000	5,000
				210-01 일반수용비	20,000	15,000	5,000
				1. 기본경비: 1식*20,000,000원=	20,000	15,000	5,000
				210-06 운영수당	25,000	25,000	0
				1. 정보강의 강사료: 1식*25,000,000원=	25,000	25,000	0
			여비		1,000	1,000	0
				220-01 국내여비	1,000	1,000	0
				1. 여비: 1식*1,000,000원=	1,000	1,000	0
			업무추진비		3,000	3,000	0
				230-01 사업추진비	3,000	3,000	0
				1. 업무추진비: 1식*3,000,000원=	3,000	3,000	0
			유형자산		20,000	26,000	△6,000
				430-01 자산취득비	20,000	26,000	△6,000
				1. 정보강의실 집기 구입: 1식*20,000,000원=	20,000	26,000	△6,000
			예비비 및 기타		1,000	0	1,000
				710-03 반환금	1,000	0	1,000
				1. 과오납반환금: 1식*1,000,000원=	1,000	0	1,000

## 〈학생생활관〉

### 2. 대학 자체수입금 등 계정

(단위: 천원)

과목				2020 연도		전년도 예산액	전년대비 증감
정책 사업	단위 사업	세부 사업	목	산출내역	예산액		
합계					11,728,334	11,426,763	301,571
수입대체경비					11,728,334	11,426,763	301,571
	수입대체경비				11,728,334	11,426,763	301,571
		직영관 학생생활관 운영			2,092,205	1,967,809	124,396
			인건비		963,905	818,753	145,152
				110-02 기타직보수	963,905	818,753	145,152
				1. 상용계약직 보수: 0원=	0	348,480	△348,480
				2. 상용계약직 초과근무수당 등: 0원=	0	21,600	△21,600
				3. 상용계약직 퇴직적립금: 0원=	0	35,000	△35,000
				4. 미화원 보수 등: 0원=	0	273,240	△273,240
				5. 시설원 보수 등: 0원=	0	108,612	△108,612
				6. 미화원 및 시설원 퇴직적립금: 0원=	0	31,821	△31,821
				7. 상용직 보수: 12명*12개월*2,837,020원-880원=	408,530	0	408,530
				8. 공무직 보수(미화원 및 시설원): 15명*12개월*2,549,340원-1,200원=	458,880	0	458,880
				9. 초과근무수당 등: 23명*12개월*74,570원-1,320원=	20,580	0	20,580
				10. 퇴직적립금: 1년*75,915,000원=	75,915	0	75,915
			운영비		1,023,812	1,069,928	△46,116
				210-01 일반수용비	26,000	27,000	△1,000
				1. 청소 관련 소모품 구입 (이인구인재관포함): 0원=	0	15,000	△15,000
				2. 비상상비약품 구입(이인구인재관포함): 0원=	0	1,000	△1,000
				3. 시설자재용품 구입 등: 0원=	0	11,000	△11,000
				4. 청소관련 등 소모품 구입(이인구인재관 포함): 5회*2,900,000원=	14,500	0	14,500
				5. 시설자재용품 구입: 5회*2,000,000원=	10,000	0	10,000
				6. 비상상비약품 구입(이인구인재관 포함): 1회*500,000원=	500	0	500
				7. 주차할인권 구입: 1년*1,000,000원=	1,000	0	1,000
				210-02 공공요금 및 제세	851,400	890,348	△38,948
				1. 수도광열비: 0원=	0	696,188	△696,188
				2. 통신비(전화요금 등): 0원=	0	32,160	△32,160
				3. 전국 국립대 생활관 협의회비: 0원=	0	2,000	△2,000

과목				2020 연도		전년도 예산액	전년대비 증감
정책 사업	단위 사업	세부 사업	목	산출내역	예산액		
				4. 공공요금 대학 일괄 부담분: 0원=	0	160,000	△160,000
				5. 수도광열비 및 통신비(전화요금 등): 12월*45,783,340원-80원=	549,400	0	549,400
				6. 전국 국립대 생활관 협의회비: 1회*2,000,000원=	2,000	0	2,000
				7. 공공요금 대학 일괄 부담분: 1년*300,000,000원=	300,000	0	300,000
				210-03 피복비	3,000	3,000	0
				1. 미화원 및 시설원 근무복 구입: 0원=	0	3,000	△3,000
				2. 공무원 근무복 구입: 1년*3,000,000원=	3,000	0	3,000
				210-05 특근매식비	1,620	0	1,620
				1. 초과근무자식비: 27명*5일*2학기*6,000원=	1,620	0	1,620
				210-07 임차료	0	4,800	△4,800
				1. 직영관 정수기 렌탈료: 0원=	0	4,800	△4,800
				210-09 시설장비유지비	22,000	23,000	△1,000
				1. 시설유지보수 등: 0원=	0	23,000	△23,000
				2. 에어컨고장처리비: 20회*100,000원=	2,000	0	2,000
				3. 직영관 긴급시설보수: 10회*2,000,000원=	20,000	0	20,000
				210-11 복리후생비	10,800	11,700	△900
				1. 상용계약직, 미화원, 시설원 맞춤형 복지포인트: 0원=	0	10,400	△10,400
				2. 상용계약직,미화원,시설원 생일 기념 경비: 0원=	0	1,300	△1,300
				3. 맞춤형복지포인트: 27명*400,000원=	10,800	0	10,800
				210-13 관리용역비	108,992	110,080	△1,088
				1. 통합보안시스템 용역비: 0원=	0	94,080	△94,080
				2. 소독(내부, 외부) 등 용역비: 0원=	0	16,000	△16,000
				3. 소독(내부, 외부) 등 용역: 1식*8,000,000원=	8,000	0	8,000
				4. 통합보안시스템 용역: 12월*7,840,000원=	94,080	0	94,080
				5. 직영관 정수기 유지보수 용역 (이인구인재관 포함): 12월*576,000원=	6,912	0	6,912
			여비		2,000	0	2,000
				220-01 국내여비	2,000	0	2,000
				1. 업무협의 및 자료수집 등: 10명*4회*50,000원=	2,000	0	2,000
			업무추진비		3,888	3,000	888
				230-01 사업추진비	0	3,000	△3,000
				1. 각종 회의 및 행사 경비 등: 0원=	0	3,000	△3,000
				230-02 관서업무추진비	3,888	0	3,888
				1. 각종 회의 및 행사 경비 등: 10회*388,800원=	3,888	0	3,888

과목				2020 연도		전년도 예산액	전년대비 증감
정책 사업	단위 사업	세부 사업	목	산출내역	예산액		
			민간이전		78,600	76,128	2,472
				320-03 기타직부담금	78,600	76,128	2,472
				1. 상용계약직 4대보험 (연금,건강,고용,산재) 기관부담금: 0원=	0	36,960	△36,960
				2. 미화원 및 시설원 4대보험 (연금,건강,고용,산재) 기관부담금: 0원=	0	39,168	△39,168
				3. 4대보험 기관부담금: 12개월*6,550,000원=	78,600	0	78,600
			유형자산		20,000	0	20,000
				430-01 자산취득비	20,000	0	20,000
				1. 직영관 파손 및 고장 비품 긴급 교체: 20회*1,000,000원=	20,000	0	20,000
			BTL학생생활관 운영		9,636,129	9,458,954	177,175
			인건비		210,200	193,600	16,600
				110-02 기타직보수	132,200	115,600	16,600
				1. 계약직원 보수: 0원=	0	98,400	△98,400
				2. 계약직원 초과근무수당 등: 0원=	0	7,200	△7,200
				3. 계약직원 퇴직적립금: 0원=	0	10,000	△10,000
				4. 자체계약직 보수: 4명*12개월*2,500,000원=	120,000	0	120,000
				5. 초과근무수당 등: 4명*12개월*50,000원=	2,400	0	2,400
				6. 퇴직적립금: 1년*9,800,000원=	9,800	0	9,800
				110-04 일용임금	78,000	78,000	0
				1. 일용인부임: 0원=	0	6,000	△6,000
				2. 닷오피트니스 강사사례비: 0원=	0	72,000	△72,000
				3. 닷오피트니스 강사사례비: 10반*12개월*600,000원=	72,000	0	72,000
				4. 일용인부임: 1명*20일*4월*75,000원=	6,000	0	6,000
			운영비		9,063,419	8,871,618	191,801
				210-01 일반수용비	168,700	235,400	△66,700
				1. 복사용지 및 토너 구입: 0원=	0	12,500	△12,500
				2. 사생수칙 제작비: 0원=	0	10,000	△10,000
				3. 침구류 세탁비(이불외 5종): 0원=	0	15,000	△15,000
				4. 식당 모니터링 식권 구입: 0원=	0	2,400	△2,400
				5. 생활관비 전자 결제시스템 수수료: 0원=	0	82,000	△82,000
				6. 교육프로그램 학습지원비: 0원=	0	86,000	△86,000
				7. 식목행사 및 화단조경 관련 물품 구입: 0원=	0	6,000	△6,000
				8. 닷옴제 축제 행사 용품 구입: 0원=	0	2,000	△2,000
				9. 시설자재(전기, 수도용품 등) 구입: 0원=	0	10,200	△10,200
				10. 침구류(이불, 시트 등) 구입: 0원=	0	7,500	△7,500
				11. BTL 2차 공공요금 가상수수료: 0원=	0	1,800	△1,800
				12. BTL 2차 공공요금 수납용 가상계좌 수수료: 6회*300,000원=	1,800	0	1,800

과목				2020 연도		전년도 예산액	전년대비 증감
정책 사업	단위 사업	세부 사업	목	산출내역	예산액		
				13. 닻옴제 축제 행사 물품 구입: 1회*2,000,000원=	2,000	0	2,000
				14. 닻옴 피트니스 소모품 구입: 1년*2,500,000원=	2,500	0	2,500
				15. 교육프로그램 학습지원비: 10개반*10주*2학기*215,000원=	43,000	0	43,000
				16. 식목행사 및 화단조경 관련 물품 구입(백행사 포함): 1년*3,400,000원=	3,400	0	3,400
				17. 시설자재(전기, 수도용품 등) 구입: 5회*2,000,000원=	10,000	0	10,000
				18. 침구류(이불, 시트 등) 구입: 1회*5,000,000원=	5,000	0	5,000
				19. 복사용지 및 토너 구입(전산용품 포함): 7회*1,000,000원=	7,000	0	7,000
				20. 생활관비 전자 결제시스템 수수료: 1년*90,000,000원=	90,000	0	90,000
				21. 조달수수료: 1식*4,000,000원=	4,000	0	4,000
				210-02 공공요금 및 제세	335,080	367,522	△32,442
				1. BTL 1·2차 공공요금: 0원=	0	132,442	△132,442
				2. 학생생활관 전산망 인터넷사용료: 0원=	0	232,080	△232,080
				3. 전국 BTL생활관 협의회비: 0원=	0	3,000	△3,000
				4. BTL 1차·2차 공공요금: 10월*10,000,000원=	100,000	0	100,000
				5. 전국 BTL생활관 협의회비: 1회*3,000,000원=	3,000	0	3,000
				6. 학생생활관 전산망 인터넷사용료: 12월*19,340,000원=	232,080	0	232,080
				210-05 특근매식비	1,440	4,800	△3,360
				1. 초과근무자식비: 0원=	0	4,800	△4,800
				2. 초과근무자식비: 4명*30일*2학기*6,000원=	1,440	0	1,440
				210-06 운영수당	3,540	5,600	△2,060
				1. 용역직원 입사 근로 대가: 0원=	0	4,400	△4,400
				2. BTL 1·2차 성과평가사례비: 0원=	0	1,200	△1,200
				3. BTL 1차·2차 성과평가사례비: 2회*350,000원=	700	0	700
				4. 용역직원 입사지원 근로 대가 (백행사포함): 5명*92,000원*4회=	1,840	0	1,840
				5. 생활조교 교육 강사비: 2회*500,000원=	1,000	0	1,000
				210-07 임차료	4,800	10,800	△6,000
				1. 각종 워크샵 등 행사 차량임차료: 0원=	0	7,200	△7,200
				2. 2차 BTL생활관 정수기 렌탈료: 0원=	0	3,600	△3,600
				3. 각종 워크샵 등 행사 차량임차료: 2회*2학기*1,200,000원=	4,800	0	4,800

과목				2020 연도		전년도 예산액	전년대비 증감
정책 사업	단위 사업	세부 사업	목	산출내역	예산액		
				210-09 시설장비유지비	2,000	5,000	△3,000
				1. 닷오피트니스 유지보수비: 0원=	0	5,000	△5,000
				2. BTL 긴급시설보수: 2회*1,000,000원=	2,000	0	2,000
				210-11 복리후생비	1,600	1,800	△200
				1. 계약직원 맞춤형복지포인트: 0원=	0	1,600	△1,600
				2. 계약직원 생일 기념 경비: 0원=	0	200	△200
				3. 맞춤형복지포인트: 4명*400,000원=	1,600	0	1,600
				210-12 일반용역비	100,000	180,000	△80,000
				1. 닷옴제, 백행사 축제 행사지원금: 0원=	0	20,000	△20,000
				2. 국내-외 연수 지원금(인솔자 포함): 0원=	0	100,000	△100,000
				3. RC 위탁교육 용역비: 0원=	0	40,000	△40,000
				4. RC Fair(도전활동 발표회) 운영비: 0원=	0	20,000	△20,000
				5. 닷옴제, 백행사 축제 행사지원금: 1회*20,000,000원=	20,000	0	20,000
				6. 국내-외 연수 지원금(인솔자 포함): 1회*32명*1,562,500원=	50,000	0	50,000
				7. RC 위탁교육 용역: 8강좌*2,500,000원=	20,000	0	20,000
				8. RC Fair(도전활동 발표회) 운영 용역: 1회*10,000,000원=	10,000	0	10,000
				210-13 관리용역비	8,446,259	8,060,696	385,563
				1. BTL 1·2차 사실 청소비: 0원=	0	36,036	△36,036
				2. 전산 네트워크유지관리 용역비: 0원=	0	19,200	△19,200
				3. BTL 1·2차 운영비(임대료포함): 0원=	0	2,640,000	△2,640,000
				4. BTL 1차 대수선충당적립금: 0원=	0	480,000	△480,000
				5. 통합경비시스템 용역비: 0원=	0	484,560	△484,560
				6. 1·2학기 식비: 0원=	0	3,768,000	△3,768,000
				7. 동,하계방학(특별개사)식비: 0원=	0	587,100	△587,100
				8. 냉방기 관리 용역비: 0원=	0	25,000	△25,000
				9. 연막살충, 토양살충 및 구서작업 등 용역비: 0원=	0	10,000	△10,000
				10. 자동응답시스템 용역비: 0원=	0	6,000	△6,000
				11. 방송장비 관리 용역비: 0원=	0	4,800	△4,800
				12. BTL 1차·2차 운영비(임대료 및 방학 포함): 4분기*665,000,000원=	2,660,000	0	2,660,000
				13. BTL 1차 대수선충당적립금: 4분기*120,000,000원=	480,000	0	480,000
				14. BTL 1차·2차 사실 청소 용역: 2회*10,000,000원=	20,000	0	20,000
				15. 연막·토양살충 및 구서작업 용역: 1식*10,000,000원=	10,000	0	10,000
				16. 전산 네트워크 유지관리 용역: 12월*1,600,000원=	19,200	0	19,200

과목				2020 연도		전년도 예산액	전년대비 증감
정책 사업	단위 사업	세부 사업	목	산출내역	예산액		
				17. 1·2학기 식비: 8,000명*10식*15주*3,260원=	3,912,000	0	3,912,000
				18. 동·하계방학(특별개사)식비: 6,200명*120,620원=	747,844	0	747,844
				19. 통합경비시스템 용역: 11명*12월*4,264,360원-520원=	562,895	0	562,895
				20. 2차 BTL생활관 정수기 유지보수 용역: 12월*360,000원=	4,320	0	4,320
				21. 침구류 세탁비(이불외 5종): 10회*3,000,000원=	30,000	0	30,000
			여비		11,200	8,000	3,200
				220-01 국내여비	3,200	8,000	△4,800
				1. 업무협의 및 자료수집 등: 0원=	0	8,000	△8,000
				2. 업무협의 및 자료수집 등: 4명*10회*80,000원=	3,200	0	3,200
				220-02 국외업무여비	8,000	0	8,000
				1. 국외연수 인솔자 여비: 2명*4,000,000원=	8,000	0	8,000
			업무추진비		32,070	47,080	△15,010
				230-01 사업추진비	3,000	47,080	△44,080
				1. 각종 회의 지원 등: 0원=	0	5,000	△5,000
				2. 총장님과 함께하는 아침식사(세미나): 0원=	0	3,000	△3,000
				3. 생활조교 및 야간생활지도 학생 회의 지원 등: 0원=	0	3,000	△3,000
				4. 학생 및 생활조교 워크숍 지원: 0원=	0	10,000	△10,000
				5. 현장근무 직원 명절격려품 구입: 0원=	0	6,000	△6,000
				6. 생활관 교직원 워크숍 경비: 0원=	0	4,000	△4,000
				7. 입·퇴사일 행사 경비: 0원=	0	11,000	△11,000
				8. BTL 1·2차 회의 지원 등: 0원=	0	3,000	△3,000
				9. 백행사 간담회 등: 0원=	0	2,080	△2,080
				10. 총장님과 함께하는 아침식사(세미나): 2회*1,500,000원=	3,000	0	3,000
				230-02 관서업무추진비	29,070	0	29,070
				1. BTL 1차·2차 회의 지원 등: 10회*264,000원=	2,640	0	2,640
				2. 생활조교 워크숍 활동 및 간담회: 2회*2,500,000원=	5,000	0	5,000
				3. 백행사 입·퇴사일 행사 경비 및 간담회: 7명*20,500원*10회-5,000원=	1,430	0	1,430
				4. 생활조교 회의 지원 등: 6회*500,000원=	3,000	0	3,000
				5. 입·퇴사일 행사 경비: 10회*300,000원=	3,000	0	3,000

과목				2020 연도		전년도 예산액	전년대비 증감
정책 사업	단위 사업	세부 사업	목	산출내역	예산액		
				6. 정기입사일 행사 경비: 2학기*2일*2,000,000원=	8,000	0	8,000
				7. 교직원 워크숍 경비: 2회*2,000,000원=	4,000	0	4,000
				8. 각종 회의 및 행사 경비 등: 10회*200,000원=	2,000	0	2,000
			보전금		259,640	329,056	△69,416
				310-04 장학금	259,640	329,056	△69,416
				1. 생활관 조교 근로장학금: 0원=	0	176,400	△176,400
				2. 우수 생활조교 포상 장학금: 0원=	0	1,200	△1,200
				3. 야간생활지도 봉사장학생 장학금: 0원=	0	31,680	△31,680
				4. 닻옴피트니스 근로장학금: 0원=	0	30,240	△30,240
				5. 각종 봉사활동 등 봉사 장학금: 0원=	0	5,040	△5,040
				6. 멘토 근로장학금: 0원=	0	64,000	△64,000
				7. 입사행사 근로학생 장학금: 0원=	0	20,496	△20,496
				8. 멘토 근로장학금: 20명*8개월*200,000원=	32,000	0	32,000
				9. 닻옴피트니스 근로장학금: 8명*12개월*315,000원=	30,240	0	30,240
				10. 생활관 조교 근로장학금(백행사포함): 21명*12월*700,000원=	176,400	0	176,400
				11. 입사행사 지원 근로장학금: 50명*2일*2학기*84,000원=	16,800	0	16,800
				12. 봉사 장학금(방학 중 침구류 봉사 등): 60명*70,000원=	4,200	0	4,200
			민간이전		9,600	9,600	0
				320-03 기타직부담금	9,600	9,600	0
				1. 계약직원 4대보험(연금,건강,고용,산재) 기관부담금: 0원=	0	9,600	△9,600
				2. 4대보험 기관부담금: 12개월*800,000원=	9,600	0	9,600
			건설비		50,000	0	50,000
				420-03 공사비	50,000	0	50,000
				1. BTL 긴급시설 공사: 1식*50,000,000원=	50,000	0	50,000

## 〈공동실험실습관〉

### 2. 대학 자체수입금 등 계정

(단위: 천원)

과목				2020 연도		전년도 예산액	전년대비 증감
정책 사업	단위 사업	세부 사업	목	산출내역	예산액		
합계					412,200	379,200	33,000
산학연활동지원					385,000	352,000	33,000
	연구기관운영				385,000	352,000	33,000
		연구기관지원			385,000	352,000	33,000
			인건비		24,000	24,600	△600
				110-04 일용임금	24,000	24,600	△600
				1. 국유재산활용 활성화사업	24,000	24,600	△600
				가. 기기분석보조 및 실험실 청소 인부임: 2,000,000원*12회=	24,000	24,600	△600
			운영비		279,000	241,400	37,600
				210-01 일반수용비	24,000	54,900	△30,900
				1. 국유재산활용 활성화사업	24,000	54,900	△30,900
				가. 소모품 구입 및 기타 등: 705,000원*20회=	14,100	45,000	△30,900
				나. 기자재선정 전문위원 사례비: 300,000원*13명=	3,900	3,900	0
				다. 홈페이지 유지관리비: 500,000원*12회=	6,000	6,000	0
				210-09 시설장비유지비	110,000	78,000	32,000
				1. 국유재산활용 활성화사업	110,000	78,000	32,000
				가. 기자재수선 유지비 및 기타: 2,750,000원*40회=	110,000	78,000	32,000
				210-10 재료비	145,000	108,500	36,500
				1. 국유재산활용 활성화사업	145,000	108,500	36,500
				가. 실험실습 및 교육연구재료비: 1,450,000원*100회=	145,000	108,500	36,500
			여비		8,000	11,000	△3,000
				220-01 국내여비	8,000	11,000	△3,000
				1. 국유재산활용 활성화사업	8,000	11,000	△3,000
				가. 교육 및 세미나 참석: 100,000원*80회=	8,000	11,000	△3,000
			업무추진비		9,000	15,000	△6,000
				230-01 사업추진비	9,000	15,000	△6,000
				1. 국유재산활용 활성화사업	9,000	15,000	△6,000
				가. 각종 행사 및 회의비: 300,000원*30회=	9,000	15,000	△6,000
			유형자산		65,000	60,000	5,000
				430-01 자산취득비	65,000	60,000	5,000

과목				2020 연도		전년도 예산액	전년대비 증감
정책 사업	단위 사업	세부 사업	목	산출내역	예산액		
				1. 국유재산활용 활성화사업	65,000	60,000	5,000
				가. 실험실습기자재 구입 및 부대경비: 3,250,000원*20종=	65,000	60,000	5,000
교육행정일반					27,200	27,200	0
	기관운영관리				27,200	27,200	0
		부서운영비			27,200	27,200	0
			운영비		24,200	24,200	0
				210-01 일반수용비	9,000	14,000	△5,000
				1. 소모품 구입 및 기타: 450,000원*20회=	9,000	14,000	△5,000
				210-02 공공요금 및 제세	1,200	1,800	△600
				1. 통신요금 사용료: 100,000원*12회=	1,200	1,800	△600
				210-09 시설장비유지비	14,000	8,400	5,600
				1. 기타 수선유지비: 1,400,000원*10회=	14,000	8,400	5,600
			여비		1,000	1,000	0
				220-01 국내여비	1,000	1,000	0
				1. 교육 및 세미나 참석: 100,000원*10회=	1,000	1,000	0
			업무추진비		2,000	2,000	0
				230-01 사업추진비	2,000	2,000	0
				1. 각종 행사 및 회의비: 200,000원*10회=	2,000	2,000	0

# <신문방송사>

## 2. 대학 자체수입금 등 계정

(단위: 천원)

과목				2020 연도		전년도 예산액	전년대비 증감
정책 사업	단위 사업	세부 사업	목	산출내역	예산액		
합계					111,340	122,140	△10,800
교육복지지원					97,200	108,000	△10,800
	학생활동 및 후생복지				97,200	108,000	△10,800
		신문방송사운영			97,200	108,000	△10,800
		운영비			55,150	61,620	△6,470
			210-01 일반수용비		55,150	60,420	△5,270
			1. 국자신문, 영자신문 인쇄비: 3,000,000원*10회=		30,000	32,000	△2,000
			2. 2020년 취재수첩 구입비: 10,000원*50권=		500	750	△250
			3. 포스터, 팸플렛, 현수막 제작 및 소모품 구입: 78,000원*10회=		780	770	10
			4. 국자신문 영자신문 원고료: 400,000원*10회=		4,000	5,000	△1,000
			5. 영자신문 편집비 및 교정비: 1,100,000원*6회=		6,600	6,600	0
			6. 국자신문 편집비 및 교정비: 400,000원*13회=		5,200	5,200	0
			7. 국,영자신문 배포차량 사용료: 55,000원*14회=		770	800	△30
			8. 영자신문 외국인고문 교정비: 0원=		0	1,500	△1,500
			9. 신문방송사 인터넷 호스팅비: 300,000원*12월=		3,600	3,600	0
			10. 영자신문 제작활동 지원비: 1,000,000원*3회=		3,000	1,800	1,200
			11. 국자, 영자기자 방학중 활동지원 장학금: 0원=		0	1,600	△1,600
			12. 편집용 소프트웨어 및 어도비 CC이용료: 70,000원*10회=		700	800	△100
			210-07 임차료		0	1,200	△1,200
			1. 동계연수 차량 임차료: 0원=		0	1,200	△1,200
		여비			1,200	2,500	△1,300
			220-01 국내여비		1,200	2,500	△1,300
			1. 국자, 영자신문 취재여비: 100,000원*12회=		1,200	1,500	△300
			2. 동계연수 숙박비: 0원=		0	1,000	△1,000
		업무추진비			5,150	6,680	△1,530
			230-01 사업추진비		5,150	6,680	△1,530
			1. 국(영)자 편집회의, 운영위원회 회의 및 다과구입: 206,000원*25회=		5,150	4,200	950

과목				2020 연도		전년도 예산액	전년대비 증감
정책 사업	단위 사업	세부 사업	목	산출내역	예산액		
				2. 국,영자,방송국원 동계연수 식비: 0원=	0	1,680	△1,680
				3. 방송국 편성계획 및 방송평가 회의비: 0원=	0	800	△800
			보전금		35,700	37,200	△1,500
				310-03 포상금	1,500	2,200	△700
				1. 총대문학상 당선자 상금: 1,500,000원*1회=	1,500	2,200	△700
				310-04 장학금	34,200	35,000	△800
				1. 신문방송 정기자(정국원) 활동 장학금: 150,000원*12월*14인=	25,200	27,000	△1,800
				2. 신문방송 수습기자(수습국원) 활동 장학금: 50,000원*10월*15인=	7,500	8,000	△500
				3. 국자, 영자기자 방학 중 활동지원 장학금: 1,500,000원*1회=	1,500	0	1,500
교육행정일반					7,140	7,140	0
	기관운영관리				7,140	7,140	0
		부서운영비			7,140	7,140	0
			운영비		6,840	6,910	△70
				210-01 일반수용비	4,930	5,260	△330
				1. 사무용품, 인쇄 제작 및 정기간행물 구독료 등 기타: 433,000원*10월=	4,330	4,260	70
				2. 총대문학상 심사료: 150,000원*2일*2인=	600	1,000	△400
				210-02 공공요금 및 제세	500	810	△310
				1. 전국국공립대학신문방송사 주간교수협의회 연회비 및 회의비: 200,000원*1회=	200	500	△300
				2. 총대문학상 포스터 발송 등 우편요금: 600원*500통=	300	310	△10
				210-07 임차료	810	240	570
				1. 정수기 사용료: 67,500원*12월=	810	240	570
				210-09 시설장비유지비	600	600	0
				1. 컴퓨터 등 각종기기 수선비: 50,000원*12월=	600	600	0
			여비		300	230	70
				220-01 국내여비	300	230	70
				1. 업무협의 및 자료수집: 100,000원*3회=	300	230	70
수입대체경비					7,000	7,000	0
	수입대체경비				7,000	7,000	0
		신문방송사 운영			7,000	7,000	0
			운영비		1,100	1,100	0
				210-01 일반수용비	1,100	1,100	0
				1. 사무용품, 인쇄제작 및 정기간행물 구독료 등: 200,000원*4회=	800	800	0
				2. 신문방송사 홍보 기념품 및 소모품 구입 등: 100,000원*3회=	300	300	0

과목				2020 연도		전년도 예산액	전년대비 증감
정책 사업	단위 사업	세부 사업	목	산출내역	예산액		
			업무추진비		1,800	1,800	0
				230-01 사업추진비	1,800	1,800	0
				1. 방송제 기획 및 평가 회의비: 250,000원*2회=	500	500	0
				2. 신문방송사 동계연수 경비지원 등: 800,000원*1회=	800	300	500
				3. 신문방송사 자체 간담회 및 외부교육지원 등: 100,000원*5회=	500	1,000	△500
			유형자산		4,100	4,100	0
				430-01 자산취득비	4,100	4,100	0
				1. 컴퓨터 등 신문방송사 운영 기자재 구입: 4,100,000원*1회=	4,100	4,100	0

## 〈보건진료소〉

### 2. 대학 자체수입금 등 계정

(단위: 천원)

과목				2020 연도		전년도 예산액	전년대비 증감
정책 사업	단위 사업	세부 사업	목	산출내역	예산액		
합계					25,830	27,330	△1,500
교육복지지원					13,500	15,000	△1,500
	학생활동 및 후생복지				13,500	15,000	△1,500
		건강관리			13,500	15,000	△1,500
			운영비		11,000	9,200	1,800
				210-01 일반수용비	11,000	9,000	2,000
				1. 의약품 및 의료소모품 구입 및 각종 인쇄물등 인쇄: 5,500,000원*1식*2회=	11,000	9,000	2,000
				210-03 피복비	0	200	△200
				1. 삭제: 0원=	0	200	△200
			업무추진비		300	300	0
				230-01 사업추진비	300	300	0
				1. 보건사업 행사추진: 300,000원*1식=	300	300	0
			유형자산		2,200	5,500	△3,300
				430-01 자산취득비	2,200	5,500	△3,300
				1. 의료기구, 비품 및 안정실 침대 등 사무집기 구입: 1,100,000원*1식*2회=	2,200	5,500	△3,300
교육행정일반					12,330	12,330	0
	기관운영관리				12,330	12,330	0
		부서운영비			12,330	12,330	0
			운영비		6,780	7,750	△970
				210-01 일반수용비	2,300	6,050	△3,750
				1. 운영관련 각종 소모품 구입 등: 575,000원*4회=	2,300	1,800	500
				2. 삭제: 0원=	0	800	△800
				3. 삭제: 0원=	0	150	△150
				4. 삭제: 0원=	0	3,000	△3,000
				5. 삭제: 0원=	0	300	△300
				210-02 공공요금 및 제세	430	600	△170
				1. 협회 교육참가비 및 공공요금 등 납부: 215,000원*2회=	430	600	△170
				210-07 임차료	0	600	△600
				1. 삭제: 0원=	0	600	△600
				210-09 시설장비유지비	2,050	500	1,550
				1. 보건진료소 시설 및 장비 등 유지보수: 410,000원*5회=	2,050	500	1,550

과목				2020 연도		전년도 예산액	전년대비 증감
정책 사업	단위 사업	세부 사업	목	산출내역	예산액		
				210-12 일반용역비	2,000	0	2,000
				1. 보건진료소 이전: 2,000,000원*1식=	2,000	0	2,000
			여비		300	600	△300
				220-01 국내여비	300	600	△300
				1. 국내여비: 50,000원*2인*3회=	300	600	△300
			업무추진비		800	1,000	△200
				230-02 관서업무추진비	800	1,000	△200
				1. 간담회 및 업무협의 등: 200,000원*1식*4회=	800	1,000	△200
			유형자산		4,450	2,980	1,470
				430-01 자산취득비	4,450	2,980	1,470
				1. 삭제: 0원=	0	1,000	△1,000
				2. 삭제: 0원=	0	980	△980
				3. 사무기기 및 사무집기 등 구입: 4,450,000원*1식*1회=	4,450	1,000	3,450

## 〈체육진흥원〉

### 2. 대학 자체수입금 등 계정

(단위: 천원)

과목				2020 연도		전년도 예산액	전년대비 증감
정책 사업	단위 사업	세부 사업	목	산출내역	예산액		
합계					339,268	339,268	0
교육복지지원					85,000	85,000	0
	학생활동 및 후생복지				85,000	85,000	0
		학생활동지원			85,000	85,000	0
		운영비	운영비		81,040	81,040	0
			210-01 일반수용비		5,908	5,908	0
			1. 훈련용품 구입비: 5,908,000원*1식=		5,908	5,908	0
			210-02 공공요금 및 제세		3,200	3,200	0
			1. 경기단체 연회비: 400,000원*8부=		3,200	3,200	0
			210-03 피복비		9,400	9,400	0
			1. 운동선수 유니폼 및 운동화 구입비: 9,400,000원*1식=		9,400	9,400	0
			210-04 급식비		28,932	28,932	0
			1. 운동선수 경기 출전 지원비: 21,642,000원*1식=		21,642	21,642	0
			2. 동계합숙 훈련 지원비: 90,000원*81명=		7,290	7,290	0
			210-06 운영수당		33,600	33,600	0
			1. 운동부 운영수당: 350,000원*8개부*12월=		33,600	33,600	0
			여비		600	600	0
			220-01 국내여비		600	600	0
			1. 전국체전 등 격려 순회 여비: 2명*300,000원=		600	600	0
			업무추진비		1,360	1,360	0
			230-02 관서업무추진비		1,360	1,360	0
			1. 전국체전 등 간담회 경비: 272,000원*5회=		1,360	1,360	0
		보전금	보전금		2,000	2,000	0
			310-03 포상금		2,000	2,000	0
			1. 전국체전 참가선수 격려금: 8개부*250,000원=		2,000	1,200	800
			2. 전국체전 순회 지도비: 0원=		0	800	△800
교육행정일반					146,468	146,468	0
	기관운영관리				146,468	146,468	0
		기관공통운영			142,000	142,000	0
		인건비	인건비		13,824	13,376	448
			110-04 일용임금		13,824	13,376	448
			1. 체육시설위생 및 환경 인부임: 12,000원*2명*64시간*9개월=		13,824	12,376	1,448

과목				2020 연도		전년도 예산액	전년대비 증감
정책 사업	단위 사업	세부 사업	목	산출내역	예산액		
				2. 행사청소요원 인부임 등: 0원=	0	1,000	△1,000
			운영비		84,376	84,132	244
				210-01 일반수용비	28,376	28,400	△24
				1. 헬스장 소모성 물품 구입 등: 2,000,000원*3회=	6,000	7,200	△1,200
				2. 테니스, 골프연습장 소모성 물품 구입 등: 2,000,000원*5회=	10,000	10,000	0
				3. 운동장 및 실내체육관 소모성 물품 구입 등: 2,000,000원*2회=	4,000	6,000	△2,000
				4. 사무용집기 및 기자재 수리: 792,000원*3회=	2,376	1,200	1,176
				5. 골프장 캐디타석 매트 등 교체: 3,000,000원*2회=	6,000	4,000	2,000
				210-02 공공요금 및 제세	3,000	3,000	0
				1. 헬스장 문자서비스 이용료 등: 250,000원*12회=	3,000	3,000	0
				210-05 특근매식비	1,200	1,200	0
				1. 체육시설운영 특근매식비: 6,000원*200회=	1,200	1,200	0
				210-08 유류비	1,000	1,000	0
				1. 체육시설운영 연료비: 1,000,000원*1회=	1,000	1,000	0
				210-09 시설장비유지비	28,000	28,020	△20
				1. 노후시설물교체 및 유지관리: 2,000,000원*3회=	6,000	15,020	△9,020
				2. 테니스지주대 교체 외 5종: 2,000,000원*4회=	8,000	5,000	3,000
				3. 체육시설 수리비: 2,000,000원*3회=	6,000	3,000	3,000
				4. 테니스장 헨스 및 노후설비 수리비 등: 4,000,000원*2회=	8,000	5,000	3,000
				210-12 일반용역비	22,800	22,512	288
				1. 헬스장 운동복 및 타올 세탁료: 1,700,000원*12개월=	20,400	20,400	0
				2. 홈페이지 유지보수료: 200,000원*12회=	2,400	2,112	288
			여비		1,200	1,200	0
				220-01 국내여비	1,200	1,200	0
				1. 업무협의 및 자료 수집 여비: 100,000원*3명*4회=	1,200	1,200	0
			업무추진비		4,000	1,500	2,500
				230-02 관서업무추진비	4,000	1,500	2,500
				1. 체육시설운영 간담회: 400,000원*10회=	4,000	1,500	2,500
			보전금		30,600	28,800	1,800
				310-04 장학금	30,600	28,800	1,800
				1. 자체 근로장학금: 9,000원*4명*850시간=	30,600	28,800	1,800

과목				2020 연도		전년도 예산액	전년대비 증감
정책 사업	단위 사업	세부 사업	목	산출내역	예산액		
			유형자산		8,000	12,992	△4,992
				430-01 자산취득비	8,000	12,992	△4,992
				1. 운동기구 및 컴퓨터 구입: 4,000,000원*2식=	8,000	6,992	1,008
				2. 테니스장 롤러머신인 구입: 0원=	0	6,000	△6,000
			부서운영비		4,468	4,468	0
			운영비		3,068	1,768	1,300
				210-01 일반수용비	3,068	1,768	1,300
				1. 사무용품 구입비 등: 1,034,000원*2회=	2,068	1,768	300
				2. 교직원 워크숍 경비: 1,000,000원*1회=	1,000	0	1,000
			여비		800	1,200	△400
				220-01 국내여비	800	1,200	△400
				1. 각종회의참석 및 업무협의 등: 200,000원*4회=	800	1,200	△400
			업무추진비		600	1,500	△900
				230-02 관서업무추진비	600	1,500	△900
				1. 체육진흥원 운영위원회 회의비 및 간담회 등: 200,000원*3회=	600	1,500	△900
			수입대체경비		107,800	107,800	0
			수입대체경비		107,800	107,800	0
			스포츠교실운영		107,800	107,800	0
			인건비		86,400	82,800	3,600
				110-03 상용임금	81,792	82,800	△1,008
				1. 그 밖의 강의료: 2,272,000원*3명*12개월=	81,792	82,800	△1,008
				110-04 일용임금	4,608	0	4,608
				1. 일용임금: 12,000원*2명*64시간*3개월=	4,608	0	4,608
			운영비		14,500	20,100	△5,600
				210-01 일반수용비	11,000	13,792	△2,792
				1. 체육시설관리 소모품 구입 등: 1,000,000원*2회=	2,000	3,912	△1,912
				2. 골프학습장 연습구 구입 등: 600원*5,000개*2회=	6,000	7,000	△1,000
				3. 체육시설 노후기구 교체 등: 1,000,000원*2회=	2,000	2,880	△880
				4. 스포츠교실 모집 홍보비: 500,000원*2회=	1,000	0	1,000
				210-02 공공요금 및 제세	0	800	△800
				1. 공공요금: 0원=	0	800	△800
				210-08 유류비	1,000	1,008	△8
				1. 연료비: 1,000,000원*1회=	1,000	1,008	△8
				210-09 시설장비유지비	2,500	4,500	△2,000
				1. 스포츠교실 장비 수리: 1,250,000원*2회=	2,500	4,500	△2,000
			여비		400	0	400
				220-01 국내여비	400	0	400

과목				2020 연도		전년도 예산액	전년대비 증감
정책 사업	단위 사업	세부 사업	목	산출내역	예산액		
				1. 여비: 200,000원*2회=	400	0	400
			업무추진비		1,500	400	1,100
				230-02 관서업무추진비	1,500	400	1,100
				1. 스포츠교실 운영회의비: 250,000원*6회=	1,500	400	1,100
			유형자산		5,000	4,500	500
				430-01 자산취득비	5,000	4,500	500
				1. 스포츠교실 자산구입: 5,000,000원*1회=	5,000	4,500	500

## 〈박물관〉

### 2. 대학 자체수입금 등 계정

(단위: 천원)

과목				2020 연도		전년도 예산액	전년대비 증감
정책 사업	단위 사업	세부 사업	목	산출내역	예산액		
합계					9,850	38,750	△28,900
산학연활동지원					2,100	3,000	△900
	연구기관운영				2,100	3,000	△900
		연구기관지원			2,100	3,000	△900
			운영비		2,100	3,000	△900
				210-10 재료비	2,100	3,000	△900
				1. 유물수장고 방역 및 소독약품 구입비: 1회*2,100,000원=	2,100	3,000	△900
교육행정일반					7,750	7,750	0
	기관운영관리				7,750	7,750	0
		부서운영비			7,750	7,750	0
			인건비		900	2,240	△1,340
				110-04 일용임금	900	2,240	△1,340
				1. 유물정리 인부임: 1명*10일*90,000원=	900	2,240	△1,340
			운영비		5,050	4,610	440
				210-01 일반수용비	1,902	2,418	△516
				1. 사무용품 등 소모품 구입: 4회*475,500원=	1,902	1,218	684
				2. 전시실 봉사자 지원경비: 0원=	0	1,200	△1,200
				210-02 공공요금 및 제세	1,060	1,268	△208
				1. 우표구매: 1회*100,000원=	100	200	△100
				2. 팩스요금 납부: 12회*5,000원=	60	60	0
				3. CMB방송료 납부: 0원=	0	108	△108
				4. 한국대학교 박물관협회비: 1회*500,000원=	500	500	0
				5. 전국국립대학교 박물관협회비: 1회*200,000원=	200	200	0
				6. 유물대여료 보험료: 1회*200,000원=	200	200	0
				210-04 급식비	900	0	900
				1. 전시실 봉사자 지원경비: 12명*15회*5,000원=	900	0	900
				210-07 임차료	660	0	660
				1. 냉온정수기 유지관리비: 12월*55,000원=	660	0	660
				210-13 관리용역비	528	924	△396
				1. 홈페이지 유지관리비: 2회*264,000원=	528	528	0
				2. 냉온정수기 유지관리비: 0원=	0	396	△396
			여비		800	400	400
				220-01 국내여비	800	400	400

과목				2020 연도		전년도 예산액	전년대비 증감
정책 사업	단위 사업	세부 사업	목	산출내역	예산액		
				1. 학회 참석 및 유적답사 경비: 4명*2회*100,000원=	800	400	400
			업무추진비		1,000	500	500
				230-02 관서업무추진비	1,000	500	500
				1. 박물관대학 운영 간담회 경비: 4회*250,000원=	1,000	500	500
수입대체경비					0	28,000	△28,000
		수입대체경비			0	28,000	△28,000
		박물관대학 운영			0	28,000	△28,000
			운영비		0	18,900	△18,900
				210-01 일반수용비	0	16,900	△16,900
				1. 사무용품 구매: 0원=	0	1,500	△1,500
				2. 박물관대학 교재 인쇄비: 0원=	0	1,400	△1,400
				3. 박물관대학 리플릿 제작 등: 0원=	0	1,000	△1,000
				4. 홍보용 플래카드 제작: 0원=	0	1,000	△1,000
				5. 박물관대학 특강료 지급: 0원=	0	12,000	△12,000
				210-07 임차료	0	2,000	△2,000
				1. 학술답사 차량 임차료 지급: 0원=	0	2,000	△2,000
			여비		0	6,800	△6,800
				220-01 국내여비	0	800	△800
				1. 박물관대학 문화유적지 답사: 0원=	0	800	△800
				220-02 국외업무여비	0	6,000	△6,000
				1. 해외문화 유적답사 인솔지도: 0원=	0	6,000	△6,000
			업무추진비		0	1,000	△1,000
				230-02 관서업무추진비	0	1,000	△1,000
				1. 박물관대학 운영위원회 간담회 경비: 0원=	0	1,000	△1,000
			유형자산		0	1,300	△1,300
				430-01 자산취득비	0	1,300	△1,300
				1. 칼라프린터 외 1종 구입: 0원=	0	1,300	△1,300

## 〈자연사박물관〉

### 2. 대학 자체수입금 등 계정

(단위: 천원)

과목				2020 연도		전년도 예산액	전년대비 증감		
정책 사업	단위 사업	세부 사업	목	산출내역	예산액				
합계					12,000	20,000	△8,000		
산학연활동지원					7,000	10,000	△3,000		
	연구기관운영				7,000	10,000	△3,000		
		연구기관지원			7,000	10,000	△3,000		
			운영비			2,700	3,200	△500	
				210-01 일반수용비		210-01 일반수용비	1,600	2,400	△800
					1. 항균제 살충제 등 구입: 40,000원*10개*4회=	1,600	2,400	△800	
					210-09 시설장비유지비	500	220	280	
					1. 전시실 장비 수리: 500,000원*1회=	500	220	280	
				210-10 재료비	600	580	20		
				1. 표본 재료비: 300,000원*2회=	600	580	20		
				여비		1,200	900	300	
			220-01 국내여비		1,200	900	300		
				1. 야외 조사 등: 300,000원*4회=	1,200	900	300		
		업무추진비		900	900	0			
			230-02 관서업무추진비	900	900	0			
		1. 운영위원회 회의비: 300,000원*3회=		900	900	0			
		유형자산		2,200	5,000	△2,800			
			430-01 자산취득비	2,200	5,000	△2,800			
		1. 몰래카메라감지기 등 비품 구입: 2,200,000원*1식=		2,200	5,000	△2,800			
		교육행정일반				5,000	10,000	△5,000	
	기획 및 교육협력관리				0	5,000	△5,000		
		교육협력관리			0	5,000	△5,000		
			운영비			0	4,620	△4,620	
				210-01 일반수용비		210-01 일반수용비	0	1,500	△1,500
					1. 홍보물 및 인쇄물 제작: 0원=	0	300	△300	
					2. 교육용 재료 구입: 0원=	0	1,200	△1,200	
					210-06 운영수당	0	3,120	△3,120	
				1. 교육프로그램 강사료(주강사, 보조강사): 0원=	0	3,120	△3,120		
				업무추진비		0	380	△380	
					230-02 관서업무추진비	0	380	△380	
			1. 교육지원관련 간담회: 0원=	0		380	△380		
			기관운영관리				5,000	5,000	0
			부서운영비			5,000	5,000	0	

과목				2020 연도		전년도 예산액	전년대비 증감
정책 사업	단위 사업	세부 사업	목	산출내역	예산액		
			운영비		2,784	2,880	△96
				210-01 일반수용비	900	720	180
				1. 행정 전산소모품 구입 및 인쇄 등: 300,000원*3회=	900	720	180
				210-02 공공요금 및 제세	720	720	0
				1. 협회비 및 통신요금 등: 720,000원*1년=	720	720	0
				210-09 시설장비유지비	1,164	1,440	△276
				1. 유지보수(정수기, 홈페이지 등): 291,000원*4회=	1,164	1,440	△276
			여비		1,000	1,400	△400
				220-01 국내여비	1,000	1,400	△400
				1. 회의 및 교육 참석 등: 200,000원*5회=	1,000	1,400	△400
			업무추진비		416	720	△304
				230-02 관서업무추진비	416	720	△304
				1. 간담회 개최 및 회의 등: 208,000원*2회=	416	720	△304
			유형자산		800	0	800
				430-01 자산취득비	800	0	800
				1. 사무용품 구입: 800,000원*1식=	800	0	800

## 〈평생교육원〉

### 2. 대학 자체수입금 등 계정

(단위: 천원)

과목				2020 연도		전년도 예산액	전년대비 증감
정책 사업	단위 사업	세부 사업	목	산출내역	예산액		
합계					841,500	663,000	178,500
수입대체경비					841,500	663,000	178,500
	수입대체경비				841,500	663,000	178,500
		평생교육강좌운영			841,500	663,000	178,500
			인건비		675,780	549,952	125,828
				110-02 기타직보수	175,620	144,352	31,268
				1. 자체계약직원급여: 4명*2,870,000원*12월=	137,760	110,400	27,360
				2. 명절휴가비: 4명*2,360,000원=	9,440	8,160	1,280
				3. 연가보상비: 4명*75,000원*9일=	2,700	2,592	108
				4. 성과상여금: 4명*850,000원=	3,400	3,400	0
				5. 초과근무수당: 920,000원*12월=	11,040	9,000	2,040
				6. 자체직원퇴직금충당금: 4명*2,820,000원=	11,280	10,800	480
				110-04 일용임금	500,160	405,600	94,560
				1. 평생교육강좌강사료: 34,380,000원*12월=	412,560	366,000	46,560
				2. 학점은행제 실습과목 강사료: 7,200,000원*12월=	86,400	39,600	46,800
				3. 대여강의실 청소 등 기타 일용임금: 2명*50,000원*12회=	1,200	0	1,200
			운영비		120,444	73,828	46,616
				210-01 일반수용비	82,340	42,060	40,280
				1. 교육 및 행정용품구입비: 730,000원*8회=	5,840	3,840	2,000
				2. 수강생모집 현수막제작: 2,020,000원*3회=	6,060	4,400	1,660
				3. 수강생모집 전단지제작: 60원*2회*120,000부=	14,400	12,000	2,400
				4. 수강생모집 현수막옥외광고 수수료: 600,000원*2회=	1,200	2,400	△1,200
				5. 수강생모집 전단배포 수수료: 930,000원*2회*3업체=	5,580	4,200	1,380
				6. 수강생모집 TV광고비: 2,600,000원*1회=	2,600	2,500	100
				7. 자격종목신청수수료: 150,000원*2회=	300	200	100
				8. 학점은행제평가인정 수수료: 110,000원*12과목=	1,320	1,320	0
				9. 방과후무용수업 준비비: 2,080,000원*3회=	6,240	7,800	△1,560
				10. 직원교육훈련비: 2명*200,000원=	400	400	0
				11. 평생교육강좌 현장실습지원: 680,000원*3과정*2회=	4,080	3,000	1,080

과목				2020 연도		전년도 예산액	전년대비 증감
정책 사업	단위 사업	세부 사업	목	산출내역	예산액		
				12. 협약과정 수익분배금: 22명*2,400,000원*65%=	34,320	0	34,320
				210-02 공공요금 및 제세	6,460	6,184	276
				1. 평생교육강좌 보험 가입비: 100명*5,000원=	500	0	500
				2. 국공립대학 협의회비: 2,000,000원*1회=	2,000	1,000	1,000
				3. 전화, 팩스, 문자, 위성방송요금: 190,000원*12월=	2,280	2,160	120
				4. 홍보용우편물 및 기타우편 요금: 420원*2,000통*2회=	1,680	3,024	△1,344
				210-05 특근매식비	3,024	3,024	0
				1. 야간근무자 특근식대: 2명*6,000원*6일*42주=	3,024	3,024	0
				210-06 운영수당	1,000	0	1,000
				1. 학점은행제 등 수업계획서 작성 사례비: 100,000원*10과목=	1,000	0	1,000
				210-07 임차료	960	0	960
				1. 시설사용료 및 임차료: 480,000원*2회=	960	0	960
				210-09 시설장비유지비	6,900	3,200	3,700
				1. 강의실환경개선비: 1,150,000원*6회=	6,900	3,200	3,700
				210-11 복리후생비	2,240	2,200	40
				1. 자체직원복리후생비: 4명*560,000원=	2,240	2,200	40
				210-13 관리용역비	17,520	17,160	360
				1. 홈페이지유지보수용역비: 1,300,000원*12월=	15,600	15,240	360
				2. 정수기임대용역비: 160,000원*12월=	1,920	1,920	0
			여비		11,400	11,200	200
				220-01 국내여비	4,200	4,000	200
				1. 유관기관업무협의 및 자료수집: 210,000원*20회=	4,200	4,000	200
				220-02 국외업무여비	7,200	7,200	0
				1. 협의회해외연수지원: 3,600,000원*2명=	7,200	7,200	0
			업무추진비		6,540	5,438	1,102
				230-01 사업추진비	510	998	△488
				1. 평생교육원직원 및 강사워크숍: 510,000원*1회=	510	998	△488
				230-02 관서업무추진비	6,030	4,440	1,590
				1. 행정실 및 강사제공다과구입: 420,000원*6회=	2,520	1,200	1,320
				2. 유관기관 간담회 및 업무협의회의: 35,100원*10명*10회=	3,510	3,240	270
			보전금		9,888	7,014	2,874

과목				2020 연도		전년도 예산액	전년대비 증감
정책 사업	단위 사업	세부 사업	목	산출내역	예산액		
				310-04 장학금	9,888	7,014	2,874
				1. 근로장학생 근로지급비: 8,600원*36주*6일*5시간=	9,288	7,014	2,274
				2. 학점은행제 장학금: 3명*200,000원=	600	0	600
			민간이전		13,224	13,368	△144
				320-03 기타직부담금	13,224	13,368	△144
				1. 건강보험기관부담금: 360,000원*12월=	4,320	4,560	△240
				2. 고용보험기관부담금: 180,000원*12월=	2,160	2,040	120
				3. 산재보험기관부담금: 92,000원*12월=	1,104	888	216
				4. 국민연금기관부담금: 470,000원*12월=	5,640	5,880	△240
			유형자산		4,224	2,200	2,024
				430-01 자산취득비	4,224	2,200	2,024
				1. 강의실 및 행정실 기자재구입: 2,112,000원*2대=	4,224	2,200	2,024

## 〈공자학원〉

### 2. 대학 자체수입금 등 계정

(단위: 천원)

과목				2020 연도		전년도 예산액	전년대비 증감
정책 사업	단위 사업	세부 사업	목	산출내역	예산액		
합계					133,000	155,300	△22,300
수입대체경비					133,000	133,000	0
	수입대체경비				133,000	133,000	0
		중국어강좌운영			133,000	133,000	0
			인건비		111,180	109,170	2,010
			110-02 기타직보수		76,980	70,220	6,760
			1. 직원 및 강사급여		76,980	70,220	6,760
			가. 직원급여(명절휴가비 정근수당 포함): 2명*2,900,000원*12월=		69,600	63,600	6,000
			나. 직원퇴직급여: 2명*3,100,000원*1년=		6,200	5,800	400
			다. 직원연가보상비: 2명*82,000원*5일=		820	820	0
			라. 직원 초과근무수당: 4시간*3일*2명*15,000원=		360	0	360
			110-04 일용임금		34,200	38,950	△4,750
			1. 직원 및 강사급여		34,200	38,950	△4,750
			가. 파견교사급여: 1명*1,800,000원*12월=		21,600	21,000	600
			나. 파견지원자급여: 1명*1,800,000원*6월=		10,800	14,400	△3,600
			다. 파견교사퇴직금지급: 1명*1,800,000원=		1,800	1,750	50
			라. 원어민강사명절휴가비: 0원=		0	1,800	△1,800
			운영비		1,618	2,895	△1,277
			210-01 일반수용비		718	1,995	△1,277
			1. 각종소모품구입: 359,000원*2회=		718	1,995	△1,277
			210-11 복리후생비		900	900	0
			1. 맞춤형복지포인트 비용: 2명*450,000원=		900	900	0
			여비		320	800	△480
			220-01 국내여비		320	800	△480
			1. 국내출장비: 2명*80,000원*2회=		320	800	△480
			업무추진비		200	500	△300
			230-02 관서업무추진비		200	500	△300
			1. 운영위원 간담회 개최: 10명*20,000원*1회=		200	500	△300
			민간이전		19,682	19,635	47
			320-03 기타직부담금		7,413	6,938	475
			1. 직원 및 강사급여		7,413	6,938	475
			가. 4대보험 기관 부담금		7,413	6,938	475
			1) 국민연금: 69,600,000원*5%=		3,480	3,180	300

과목				2020 연도		전년도 예산액	전년대비 증감
정책 사업	단위 사업	세부 사업	목	산출내역	예산액		
				2) 건강보험: 69,600,000원*3.5%=	2,436	2,226	210
				3) 고용보험: 69,600,000원*1.5%=	1,044	954	90
				4) 산재보험: 69,600,000원*0.65%=	453	578	△125
				320-05 일용직부담금	12,269	12,697	△428
				1. 직원 및 강사급여	12,269	12,697	△428
				가. 원어민강사 4대보험 기관부담금	12,269	12,697	△428
				1) 국민연금: 115,200,000원*5%=	5,760	5,820	△60
				2) 건강보험: 115,200,000원*3.5%=	4,032	4,074	△42
				3) 고용보험: 115,200,000원*1.5%=	1,728	1,746	△18
				4) 산재보험: 115,200,000원*0.65%=	749	1,057	△308
보조금 및 지원금					0	22,300	△22,300
	지원금				0	22,300	△22,300
		중국지원사업			0	22,300	△22,300
			인건비		0	540	△540
				110-04 일용임금	0	540	△540
				1. 각종행사일용인부임: 0원=	0	540	△540
			운영비		0	5,860	△5,860
				210-01 일반수용비	0	4,360	△4,360
				1. 기관홍보및 행사물품비용 등	0	4,360	△4,360
				가. 기관홍보 및 강좌홍보: 0원=	0	1,000	△1,000
				나. 각종행사용 물품: 0원=	0	3,360	△3,360
				210-02 공공요금 및 제세	0	600	△600
				1. 전화팩스요금 및 우편발송료: 0원=	0	600	△600
				210-06 운영수당	0	350	△350
				1. 기관홍보및 행사물품비용 등	0	350	△350
				가. 특강강사료: 0원=	0	350	△350
				210-07 임차료	0	550	△550
				1. 각종행사 차량임대: 0원=	0	550	△550
			여비		0	10,400	△10,400
				220-01 국내여비	0	1,400	△1,400
				1. 국내회의참가 및 해외 출장비 지급	0	1,400	△1,400
				가. 국내회의참가: 0원=	0	1,400	△1,400
				220-02 국외업무여비	0	9,000	△9,000
				1. 국내회의참가 및 해외 출장비 지급	0	9,000	△9,000
				가. 국외연수인솔 및 행사 참가자 파견: 0원=	0	9,000	△9,000
			업무추진비		0	5,500	△5,500
				230-01 사업추진비	0	3,000	△3,000
				1. 업무회의 및 사업추진	0	3,000	△3,000
				가. 행사다과 및 만찬: 0원=	0	3,000	△3,000
				230-02 관서업무추진비	0	2,500	△2,500
				1. 업무회의및 사업추진	0	2,500	△2,500
				가. 업무회의비: 0원=	0	2,500	△2,500

## 〈나노·신소재 공학원〉

### 2. 대학 자체수입금 등 계정

(단위: 천원)

과목				2020 연도		전년도 예산액	전년대비 증감
정책 사업	단위 사업	세부 사업	목	산출내역	예산액		
합계					0	4,603	△4,603
교육행정일반					0	4,603	△4,603
	기관운영관리				0	4,603	△4,603
		부서운영비			0	4,603	△4,603
			운영비		0	4,603	△4,603
				210-01 일반수용비	0	2,880	△2,880
				1. 건물전체 휴지 구입: 0원=	0	2,880	△2,880
				210-09 시설장비유지비	0	1,723	△1,723
				1. 집기비품 수선비: 0원=	0	1,723	△1,723

## 〈공동동물실험센터〉

### 2. 대학 자체수입금 등 계정

(단위: 천원)

과목				2020 연도		전년도 예산액	전년대비 증감
정책 사업	단위 사업	세부 사업	목	산출내역	예산액		
합계					25,000	25,000	0
산학연활동지원					25,000	25,000	0
	연구기관운영				25,000	25,000	0
		연구기관지원			25,000	25,000	0
			운영비		24,400	24,200	200
			210-01 일반수용비		400	400	0
			1. 공동동물실험센터운영		400	400	0
			가. 행정업무용 소모품 구입: 200,000원*2회=		400	400	0
			210-09 시설장비유지비		15,000	15,000	0
			1. 공동동물실험센터운영		15,000	15,000	0
			가. 기계장치 수선유지비: 600,000원*10회=		6,000	6,000	0
			나. 공조기 필터 교체: 9,000,000원*1회=		9,000	9,000	0
			210-10 재료비		9,000	8,800	200
			1. 공동동물실험센터운영		9,000	8,800	200
			가. 동물사육케이지 구입: 60,000원*90식=		5,400	5,400	0
			나. 위생용품 구입 등: 1,800,000원*2회=		3,600	3,400	200
			업무추진비		600	800	△200
			230-02 관서업무추진비		600	800	△200
			1. 공동동물실험센터운영		600	800	△200
			가. 운영위원회 및 부장 간담회 경비: 150,000원*4회=		600	800	△200

# <국제언어교육원>

## 2. 대학 자체수입금 등 계정

(단위: 천원)

과목				2020 연도		전년도 예산액	전년대비 증감
정책 사업	단위 사업	세부 사업	목	산출내역	예산액		
합계					2,135,005	2,437,500	△302,495
수입대체경비					2,135,005	2,437,500	△302,495
	수입대체경비				2,135,005	2,437,500	△302,495
		언어연수관리운영			2,135,005	2,437,500	△302,495
			인건비		1,504,969	1,821,325	△316,356
				110-02 기타직보수	346,582	346,148	434
				1. 대학회계직원 급여 및 퇴직급여: 2,450,250원*10명*13월=	318,533	312,972	5,561
				2. 대학회계직원 연가보상비 및 명절휴가비: 2,804,880원*10명=	28,049	33,176	△5,127
				110-03 상용임금	279,400	244,197	35,203
				1. 한국어 전담강사 급여 및 퇴직급여: 19,000,000원*13월=	247,000	215,397	31,603
				2. 원어민강사 생활보조금 등: 300,000원*9명*12월=	32,400	28,800	3,600
				110-04 일용임금	878,987	1,230,980	△351,993
				1. 일용인부임: 93,020원*10회*10명=	9,302	9,980	△678
				2. 한국어 강사료: 35,000원*15,000시수=	525,000	825,000	△300,000
				3. 외국어 강사료: 33,000원*10,445시수=	344,685	396,000	△51,315
			운영비		247,870	236,275	11,595
				210-01 일반수용비	143,340	118,785	24,555
				1. 정부초청 학생 의료비: 300,000원*30회=	9,000	0	9,000
				2. 홍보물 및 교재 인쇄 구입 등: 1,983,500원*40회=	79,340	73,000	6,340
				3. 강의·사무용품 및 지급수수료 등: 2,750,000원*20회=	55,000	45,785	9,215
				210-02 공공요금 및 제세	14,000	13,000	1,000
				1. 통신비(전화, 우편요금 등) 및 각종 부담금 (보험, 기숙사 등): 700,000원*20회=	14,000	13,000	1,000
				210-05 특근매식비	600	840	△240
				1. 직원 특근매식비: 50,000원*12명=	600	840	△240
				210-06 운영수당	27,900	30,000	△2,100
				1. 시험감독 수당: 465,000원*60회=	27,900	30,000	△2,100
				210-07 임차료	25,400	39,400	△14,000

과목				2020 연도		전년도 예산액	전년대비 증감
정책 사업	단위 사업	세부 사업	목	산출내역	예산액		
				1. 정수기 임차료: 450,000원*12월=	5,400	5,400	0
				2. 차량임차 및 홀 대관 비용: 2,000,000원*10회=	20,000	34,000	△14,000
				210-09 시설장비유지비	7,000	7,000	0
				1. 건물 및 기타 비품 유지 보수: 1,400,000원*5회=	7,000	7,000	0
				210-11 복리후생비	4,000	4,800	△800
				1. 대학회계직원 맞춤형 복지비: 400,000원*10명=	4,000	4,800	△800
				210-12 일반용역비	18,370	15,250	3,120
				1. 행사 등 기타 대행 용역: 1,530,830원*12월=	18,370	15,250	3,120
				210-13 관리용역비	7,260	7,200	60
				1. 전산 유지보수 용역: 605,000원*12월=	7,260	7,200	60
			여비		57,200	54,500	2,700
				220-01 국내여비	7,200	4,500	2,700
				1. 관내 및 관외여비: 60,000원*12회*10명=	7,200	4,500	2,700
				220-02 국외업무여비	50,000	50,000	0
				1. 국외여비: 2,000,000원*10회*2명=	40,000	40,000	0
				2. 유학생 유치 지원(해외 박람회 참가): 5,000,000원*2회=	10,000	10,000	0
			업무추진비		71,160	66,000	5,160
				230-01 사업추진비	60,000	58,000	2,000
				1. 문화체험 등 기타 행사 경비: 3,000,000원*20회=	60,000	58,000	2,000
				230-02 관서업무추진비	11,160	8,000	3,160
				1. 업무협의 간담회 등: 372,000원*30회=	11,160	8,000	3,160
			보전금		104,493	152,500	△48,007
				310-04 장학금	104,493	152,500	△48,007
				1. 근로 및 봉사장학생 장학금: 2,874,410원*12회=	34,493	42,500	△8,007
				2. 한국어 성적우수 및 학부진학 격려장학금: 7,000,000원*10회=	70,000	110,000	△40,000
			민간이전		80,000	59,400	20,600
				320-03 기타직부담금	40,000	33,000	7,000
				1. 대학회계직원 법정부담금: 3,333,330원*12회=	40,000	33,000	7,000
				320-04 상용직부담금	40,000	26,400	13,600
				1. 상용직 법정부담금: 3,333,330원*12회=	40,000	26,400	13,600
			유형자산		68,315	45,000	23,315
				430-01 자산취득비	68,315	45,000	23,315

과목				2020 연도		전년도 예산액	전년대비 증감
정책 사업	단위 사업	세부 사업	목	산출내역	예산액		
				1. 사무용기기 및 강의실 물품: 3,415,750원*10회*2회=	68,315	45,000	23,315
			예비비 및 기타		998	2,500	△1,502
				710-03 반환금	998	2,500	△1,502
				1. 수강료 반환금: 249,500원*4회=	998	2,500	△1,502

## 〈부속동물병원〉

### 2. 대학 자체수입금 등 계정

(단위: 천원)

과목				2020 연도		전년도 예산액	전년대비 증감
정책 사업	단위 사업	세부 사업	목	산출내역	예산액		
합계					1,123,200	1,104,000	19,200
수입대체경비					1,123,200	1,104,000	19,200
	수입대체경비				1,123,200	1,104,000	19,200
		동물병원운영			1,123,200	1,104,000	19,200
			인건비		136,880	134,640	2,240
				110-02 기타직보수	136,880	134,640	2,240
				1. 진료수의사 급여: 2,050,000원*4명*12월=	98,400	98,400	0
				2. 수입대체직원 퇴직급여: 124,400,000원*10%=	12,440	12,240	200
				3. 접수수납요원 1명 급여: 2,170,000원*1명*12월=	26,040	24,000	2,040
			운영비		727,020	721,860	5,160
				210-01 일반수용비	11,120	9,890	1,230
				1. 동물병원 관리용 소모품: 8,500,000원*1식=	8,500	7,270	1,230
				2. 공상치료비: 100,000원*10명=	1,000	1,000	0
				3. 유선방송료 납부: 10,000원*12회=	120	120	0
				4. 증례발표회: 1,500,000원*1식=	1,500	1,500	0
				210-02 공공요금 및 제세	3,500	3,200	300
				1. 각종 공과금: 600,000원*1식=	600	300	300
				2. 동물병원 협의회 회비: 500,000원*1회=	500	500	0
				3. 방사선 안전관리비: 20,000원*4회*30명=	2,400	2,400	0
				210-07 임차료	98,000	114,120	△16,120
				1. 자기공명영상장치 임차료 납부: 9,800,000원*10회=	98,000	114,120	△16,120
				210-08 유류비	600	600	0
				1. 진료차량 유류 구입: 50,000원*12월=	600	600	0
				210-09 시설장비유지비	9,600	14,400	△4,800
				1. 시설물 및 장비유지비: 800,000원*12월=	9,600	14,400	△4,800
				210-10 재료비	574,800	552,000	22,800
				1. 진료용약품 및 소모품 등: 47,900,000원*12월=	574,800	552,000	22,800
				210-11 복리후생비	2,750	2,750	0
				1. 맞춤형 복지비: 550,000원*5명=	2,750	2,750	0
				210-12 일반용역비	550	3,600	△3,050
				1. 외부의뢰 검사비: 550,000원*1회=	550	3,600	△3,050

과목				2020 연도		전년도 예산액	전년대비 증감
정책 사업	단위 사업	세부 사업	목	산출내역	예산액		
				210-13 관리용역비	26,100	21,300	4,800
				1. PACS(의료영상저장전송시스템)유지보수: 400,000원*12월=	4,800	0	4,800
				2. 방역방제소독비: 875,000원*12월=	10,500	10,500	0
				3. CT 유지보수 경비: 550,000원*12월=	6,600	6,600	0
				4. 전자차트 유지보수 경비: 350,000원*12월=	4,200	4,200	0
			여비		2,500	2,000	500
				220-01 국내여비	2,500	2,000	500
				1. 임상수의학회 참석 등 국내출장여비: 125,000원*2회*10명=	2,500	2,000	500
			업무추진비		6,000	6,000	0
				230-02 관서업무추진비	6,000	6,000	0
				1. 동물병원 각종 업무협의회 경비 등: 500,000원*12회=	6,000	6,000	0
			보전금		138,800	141,200	△2,400
				310-04 장학금	138,800	141,200	△2,400
				1. 임상수업보조 장학금: 9,150,000원*12월=	109,800	112,200	△2,400
				2. 입원관리 장학금: 29,000,000원*1식=	29,000	29,000	0
			민간이전		12,000	12,000	0
				320-03 기타직부담금	12,000	12,000	0
				1. 4대보험 등: 12,000,000원*1식=	12,000	12,000	0
			유형자산		100,000	86,300	13,700
				430-01 자산취득비	100,000	86,300	13,700
				1. 의료 및 사무기자재 등: 10,000,000원*10종=	100,000	86,300	13,700

## 〈교 직 부〉

### 2. 대학 자체수입금 등 계정

(단위: 천원)

과목				2020 연도		전년도 예산액	전년대비 증감
정책 사업	단위 사업	세부 사업	목	산출내역	예산액		
합계					38,585	50,985	△12,400
교육활동운영지원					32,600	45,000	△12,400
	취업 및 창업 활성화				32,600	45,000	△12,400
		고시 및 자격증취득지원			8,800	11,000	△2,200
			운영비		7,500	9,700	△2,200
				210-01 일반수용비	5,900	8,100	△2,200
				1. 심폐소생술교육 강사료: 0원=	0	2,000	△2,000
				2. 심폐소생술교육 소모품 구입: 4회*250,000원=	1,000	1,000	0
				3. 심폐소생술교육 자료 인쇄: 4회*200,000원=	800	1,000	△200
				4. 인적성검사 감독 등 수당: 10실*5회*50,000원=	2,500	2,500	0
				5. 인적성검사 소모품 구입: 4회*200,000원=	800	800	0
				6. 인적성검사 검사지 구입: 400명*4회*500원=	800	800	0
				210-13 관리용역비	1,600	1,600	0
				1. 인적성검사 채점 용역: 2회*800,000원=	1,600	1,600	0
			업무추진비		1,300	1,300	0
				230-01 사업추진비	500	500	0
				1. 심폐소생술교육 실무평가회: 2회*250,000원=	500	500	0
				230-02 관서업무추진비	800	800	0
				1. 인적성검사 진행경비: 4회*200,000원=	800	800	0
		현장실습지원			23,800	34,000	△10,200
			운영비		0	4,800	△4,800
				210-01 일반수용비	0	4,800	△4,800
				1. 교육실습 오리엔테이션 재료구입: 0회*400,000원=	0	800	△800
				2. 교육실습생 명찰제작: 0개*5,000원=	0	2,000	△2,000
				3. 교육실습 포트폴리오 제작: 0개*5,000원=	0	2,000	△2,000
			여비		0	2,000	△2,000
				220-01 국내여비	0	2,000	△2,000
				1. 실습학교 순회지도 여비: 0명*50,000원=	0	2,000	△2,000
			업무추진비		800	1,200	△400
				230-01 사업추진비	400	600	△200

과목				2020 연도		전년도 예산액	전년대비 증감
정책 사업	단위 사업	세부 사업	목	산출내역	예산액		
				1. 교육실습학교 간담회: 2회*200,000원=	400	600	△200
				230-02 관서업무추진비	400	600	△200
				1. 교육실습관련 간담회: 2회*200,000원=	400	600	△200
			보전금		22,000	24,000	△2,000
				310-03 포상금	0	24,000	△24,000
				1. 사범계열 교육실습경비: 0명*100,000원=	0	24,000	△24,000
				310-05 기타보전금	22,000	0	22,000
				1. 사범계열 교육실습경비: 220명*100,000원=	22,000	0	22,000
			민간이전		1,000	2,000	△1,000
				320-06 보험금	1,000	2,000	△1,000
				1. 교육실습생 교외 실습 상해보험: 0명*2,500원=	0	2,000	△2,000
				2. 교육실습생 교외 실습 상해보험: 400명*2,500원=	1,000	0	1,000
교육행정일반					5,985	5,985	0
	기관운영관리				5,985	5,985	0
		부서운영비			5,985	5,985	0
			운영비		2,905	2,905	0
				210-01 일반수용비	2,425	2,425	0
				1. 사무용품 구입: 1회*825,000원=	825	825	0
				2. 교원임용시험 지원 재료 구입: 4회*400,000원=	1,600	1,600	0
				210-13 관리용역비	480	480	0
				1. 홈페이지 유지관리비: 12회*40,000원=	480	480	0
			여비		1,900	1,900	0
				220-01 국내여비	300	300	0
				1. 교직과정 설명회 참석 여비: 2회*150,000원=	300	300	0
				220-02 국외업무여비	1,600	1,600	0
				1. 국제교육실습 여비: 2명*800,000원=	1,600	1,600	0
			업무추진비		880	880	0
				230-02 관서업무추진비	880	880	0
				1. 교직부운영 유관기관 간담회: 3회*200,000원=	600	600	0
				2. 회의료 다과구입비: 2회*140,000원=	280	280	0
			유형자산		300	300	0
				430-01 자산취득비	300	300	0
				1. 사무용기기구입: 2회*150,000원=	300	300	0

## 〈예비군연대〉

### 2. 대학 자체수입금 등 계정

(단위: 천원)

과목				2020 연도		전년도 예산액	전년대비 증감
정책 사업	단위 사업	세부 사업	목	산출내역	예산액		
합계					7,210	7,210	0
교육행정일반					7,210	7,210	0
	기관운영관리				7,210	7,210	0
		부서운영비			7,210	7,210	0
			운영비		4,410	4,570	△160
				210-01 일반수용비	3,170	3,970	△800
				1. 행정 소모품 등 구입비: 4회*792,500원=	3,170	3,970	△800
				210-02 공공요금 및 제세	840	600	240
				1. 예비군 지휘관 협의회, 관리요원 협의회비: 3회*280,000원=	840	600	240
				210-07 임차료	400	0	400
				1. 임차료: 1회*400,000원=	400	0	400
			여비		1,000	1,140	△140
				220-01 국내여비	1,000	1,140	△140
				1. 국내여비: 50회*20,000원=	1,000	1,140	△140
			업무추진비		1,800	1,500	300
				230-02 관서업무추진비	1,800	1,500	300
				1. 회의비: 6회*300,000원=	1,800	1,500	300

## 〈교수회〉

### 2. 대학 자체수입금 등 계정

(단위: 천원)

과목				2020 연도		전년도 예산액	전년대비 증감
정책 사업	단위 사업	세부 사업	목	산출내역	예산액		
합계					51,200	64,000	△12,800
인적자원운용					51,200	64,000	△12,800
	교직원단체관리				51,200	64,000	△12,800
		교원단체관리			51,200	64,000	△12,800
		운영비	운영비		34,100	33,997	103
			210-01 일반수용비		23,800	23,920	△120
			1. 사무용품 및 행사용품 구입: 3회*1,000,000원=		3,000	3,000	0
			2. 교수수첩 및 인쇄비: 10회*500,000원=		5,000	7,400	△2,400
			3. 정년퇴임교수 감사패 제작: 35개*250,000원=		8,750	8,750	0
			4. 홍보용품 구입: 200개*30,000원=		6,000	3,000	3,000
			5. 현수막 제작: 10회*50,000원=		500	0	500
			6. 교수신문 구독료: 1회*50,000원=		50	270	△220
			7. 교원자기관리 지원 프로그램: 0원=		0	1,000	△1,000
			8. 홈페이지 관리비: 1회*500,000원=		500	500	0
			210-02 공공요금 및 제세		8,500	7,954	546
			1. 팩스, 문자, 우편 사용료: 10회*250,000원=		2,500	2,454	46
			2. 국교련 및 거국련 회비: 1회*6,000,000원=		6,000	5,500	500
			210-07 임차료		1,800	2,123	△323
			1. 정수기 및 복합기 임대 관리비: 2회*900,000원=		1,800	1,813	△13
			2. 행사대관료: 0원=		0	310	△310
			여비		2,000	3,600	△1,600
			220-01 국내여비		2,000	3,600	△1,600
			1. 업무관련 회의 참석: 2명*5회*200,000원=		2,000	3,600	△1,600
			업무추진비		15,100	26,403	△11,303
			230-01 사업추진비		15,100	24,000	△8,900
			1. 신년교례회: 1회*100명*30,000원=		3,000	8,000	△5,000
			2. 정기총회, 교수평의회: 5회*40명*20,000원=		4,000	8,000	△4,000
			3. 운영위원회, 특별위원회: 20회*200,000원=		4,000	8,000	△4,000
			4. 찾아가는 교수회: 10회*260,000원=		2,600	0	2,600
			5. 명예교수 간담회: 1회*50명*30,000원=		1,500	0	1,500
			230-02 관서업무추진비		0	2,403	△2,403
			1. 업무협의 간담회: 0원=		0	2,403	△2,403

## 〈창업지원단〉

### 2. 대학 자체수입금 등 계정

(단위: 천원)

과목				2020 연도		전년도 예산액	전년대비 증감
정책 사업	단위 사업	세부 사업	목	산출내역	예산액		
합계					21,200	255,000	△233,800
산학연활동지원					0	250,000	△250,000
	학술연구활동지원				0	250,000	△250,000
		연구사업대응투자			0	250,000	△250,000
			연구지원 대응사업비		0	250,000	△250,000
			340-01 연구지원 대응사업비		0	250,000	△250,000
			1. 창업선도대학육성사업(대응)		0	250,000	△250,000
			가. 창업선도대학육성사업 추진 등: 0원=		0	250,000	△250,000
교육행정일반					21,200	5,000	16,200
	기관운영관리				21,200	5,000	16,200
		부서운영비			21,200	5,000	16,200
			운영비		8,900	1,000	7,900
			210-01 일반수용비		3,000	1,000	2,000
			1. 창업지원단운영		3,000	1,000	2,000
			가. 부서운영에 필요한 소모품 등: 10회*300,000원=		3,000	1,000	2,000
			210-02 공공요금 및 제세		5,000	0	5,000
			1. 창업지원단운영		5,000	0	5,000
			가. 교육참석 및 협의회비 등: 10회*500,000원=		5,000	0	5,000
			210-05 특근매식비		900	0	900
			1. 창업지원단운영		900	0	900
			가. 초과근무 식대: 150회*6,000원=		900	0	900
			여비		6,120	2,000	4,120
			220-01 국내여비		3,000	2,000	1,000
			1. 창업지원단운영		3,000	2,000	1,000
			가. 국내출장비: 15회*200,000원=		3,000	2,000	1,000
			220-02 국외업무여비		3,120	0	3,120
			1. 창업지원단운영		3,120	0	3,120
			가. 국외출장지원 경비: 4회*780,000원=		3,120	0	3,120
			업무추진비		3,180	2,000	1,180
			230-02 관서업무추진비		3,180	2,000	1,180
			1. 창업지원단운영		3,180	2,000	1,180

과목				2020 연도		전년도 예산액	전년대비 증감
정책 사업	단위 사업	세부 사업	목	산출내역	예산액		
				가. 각종 업무협의 및 회의비 등: 20회*159,000원=	3,180	2,000	1,180
			유형자산		3,000	0	3,000
				430-01 자산취득비	3,000	0	3,000
				1. 창업지원단운영	3,000	0	3,000
				가. 집기류 구입 등: 3회*1,000,000원=	3,000	0	3,000

## 4. 계속비사업 조서



## 계속비사업 조서

(단위: 천원)

과목			사업명	사업비 총액	전전년도 이전			전년도			계획액			비고
정책 사업	단위 사업	세부 사업			예산액	지출액	지출 잔액	예산액	지출액	지출 잔액	당해 년도	○○ 년도	○○ 년도	
해 당 없 음														



## 5. 명시이월사업 조서



# 명시이월사업 조서

(단위: 천원)

계 정	소관	사업명				예산과목		예산액	집행 (예정)액	이월액	사 유
		정책 사업	단위 사업	세부 사업	세세부 사업	목	세목				
자체 수입	교무과	인적자원 운용	교직원 인사관리	교원 인사관리	총장임용후보자 선출 운영	운영비	일반 수용비	105,720	73,942	10,000	·제19대 총장 백서의 완성도를 향상시키 고자 백서 발간 작업을 다음 회계연도로 이월하여 집행하고자 함
자체 수입	교무과	인적자원 운용	교직원 인사관리	교원 인사관리	총장임용후보자 선출 운영	업무 추진비	사업 추진비	21,500	11,487	6,000	·제19대 총장 백서의 완성도를 향상시키 고자 백서 발간 작업을 다음 회계연도로 이월하여 집행하고자 함
자체 수입	기획 평가과	산학연 활동지원	학술연구 활동지원	연구사업 대응투자	지역선도대학 육성사업	연구지원 대응사업비	연구지원 대응사업비	50,000	2,074	15,600	·1차년도 사업 종료시점(2020.4.)에 따른 이월 신청
자체 수입	총무과	교육행정 일반	기관운영 관리	기관공통 운영	차량유지관리	유형자산	자산 취득비	75,000	19,319	45,000	·공용차량(74로9119) 내용연수 3년 초과 도과 ·전용차량대용차량/수송업무차량여부 결정 필요
자체 수입	시설과	학교교육 여건개선	시설 확충비	자체시설 확충비	충주학술림 관리사 신축	건설비	공사비	72,000	-	72,000	·현재 설계중인 "충주학술림 수련시설신축 설계용역" 사업 완료(20.3.2.) 후 공사 발주 예정으로 회기 내 원인행위 불가 -추경시 "충주학술림 수련시설신축" 사업 으로 배정된 78,000천원 중 72,000천원
자체 수입	연구 지원과	산학연 활동지원	학술연구 활동지원	학술연구 지원	동물실험윤리위원회 운영	운영비	일반 용역비	4,000	-	4,000	·동물보호법 및 실험동물에 관한 법률에 근거하여 동물실험윤리위원회에서 연1회 집합교육을 실험동물협회로 위탁하여 학년도 시작 전(2월중)에 실시하나 금년은 신종코로나바이러스 확산을 예방하고자 3월~4월중 교육을 시행하고자 함 ※ '실험동물사용·관리등에관한교육' , 130~150명규모
자체 수입	연구 지원과	산학연 활동지원	학술연구 활동지원	학술연구 지원	동물실험윤리위원회 운영	업무 추진비	관서업무 추진비	2,700	1,000	300	· '실험동물 사용·관리 등에 관한 교육' 을 3~4월로 연기함에 따라 다과 구입비를 확보하고자 함
자체 수입	국제 교류과	수입대체 경비	수입대체 경비	국제교류 증진	국제여름.겨울학기	운영비	일반 수용비	5,200	635	2,000	·해외대학의 파견학생 모집일정(1월~3월)에 맞추어 학생모집 홍보활동 필요
자체 수입	국제 교류과	수입대체 경비	수입대체 경비	국제교류 증진	국제여름.겨울학기	운영비	급식비	33,000	8,094	3,500	·프로그램 운영을 위한 적정 참가인원 모집 미달성의 경우, 프로그램의 안정 적인 운영을 위한 최소 자금 확보
자체 수입	국제 교류과	수입대체 경비	수입대체 경비	국제교류 증진	국제여름.겨울학기	운영비	임차료	9,000	4,790	1,000	·프로그램 운영을 위한 적정 참가인원 모집 미달성의 경우, 프로그램의 안정 적인 운영을 위한 최소 자금 확보
자체 수입	국제 교류과	수입대체 경비	수입대체 경비	국제교류 증진	국제여름.겨울학기	여비	국내여비	800	113	300	·해외대학의 파견학생 모집일정(1월~3월)에 맞추어 학생모집 홍보활동 필요
자체 수입	국제 교류과	수입대체 경비	수입대체 경비	국제교류 증진	국제여름.겨울학기	여비	국외업무 여비	2,191	-	2,000	·해외대학의 파견학생 모집일정(1월~3월)에 맞추어 학생모집 홍보활동 필요
자체 수입	국제 교류과	수입대체 경비	수입대체 경비	국제교류 증진	국제여름.겨울학기	운영비	운영수당	18,500	3,060	250	·프로그램 운영을 위한 적정 참가인원 모집 미달성의 경우, 프로그램의 안정 적인 운영을 위한 최소 자금 확보
자체 수입	국제 교류과	교육활동 운영지원	국제화 지원	국제교류 지원	학생해외파견 프로그램	보전금	장학금	17,000	7,287	9,000	·신종코로나바이러스 확산으로 파견연기로 인한 장학금 미사용액 발생, 추후 이월 하여 사용 예정
자체 수입	국제 교류과	교육활동 운영지원	국제화 지원	국제교류 지원	학생해외파견 프로그램	운영비	급식비	33,000	9,084	3,000	·신종코로나바이러스 확산으로 파견연기로 인한 생활관비 미사용액 발생, 추후 이월 하여 사용 예정

계 정	소관	사업명				예산과목		예산액	집행 (예정)액	이월액	사 유
		정책 사업	단위 사업	세부 사업	세세부 사업	목	세목				
자체 수입	국제 교류과	교육복지 지원	장학금	장학금 지원	국제 교류본부장학금 지원 등	보전금	장학금	712,000	672,750	28,170	·신종코로나바이러스 확산으로 파견연기로 인한 장학금 미사용액 발생, 추후 이월 하여 사용 예정
자체 수입	인재 개발원	교육복지 지원	장학금	장학금 지원	국제 교류본부장학금 지원 등	보전금	장학금	211,700	171,900	32,900	·2020학년도 상반기 글로벌 현장실습 운영에 필요한 장학금 확보
자체 수입	인재 개발원	교육행정 일반	도서관및 정보화 운영	정보화운 영지원	인재개발원 홈페이지 유지보수	운영비	관리 용역비	10,000	-	10,000	·인재개발원 홈페이지 유지보수 및 오류, 디자인 수정을 위한 예산 확보
자체 수입	인재 개발원	교육활동 운영지원	취업 및 창업 활성화	취업 및 창업지원	취업컨설팅트 인건비	인건비	상용임금	6,442	-	6,442	·2020학년도 3월 취업컨설팅트 인건비 지급을 위한 예산 확보
자체 수입	창업 지원단	보조금 및 지원금	지원금	초기창업 패키지 지원사업	초기창업패키지 지원사업	인건비	상용임금	120,000	70,771	23,690	·2020년 초기창업패키지사업 선정 및 협약기간 연장으로 인한 3월, 4월 인건비 공백 발생
자체 수입	창업 지원단	보조금 및 지원금	지원금	초기창업 패키지 지원사업	초기창업패키지 지원사업	민간이전	상용직 부담금	20,000	10,025	7,975	·2020년 초기창업패키지사업 선정 및 협약기간 연장으로 인한 3월, 4월 인건비 공백 발생
자체 수입	도서관	교육행정 일반	도서관및 정보화 운영	도서관 운영지원	신축 도서관 관리운영시스템	유형자산	자산 취득비	358,000	-	358,000	·신축도서관 준공 지연 ·턴키방식의 신축도서관관리운영시스템 구축사업 발주(2월중) 및 준공 일정(8월)
자체 수입	평생 교육원	수입대체 경비	수입대체 경비	평생교육 강좌운영	평생교육강좌운영	인건비	기타직 보수	168,326	115,959	10,000	·2019년 대학회계직(상용직) 임금인상 협상이 지연되어 2019회계연도에 임금 인상분 집행이 어려워 이월 요청
총 계										653,127	