

“세계로 도약하는 대한민국 대표대학”

2016학년도 후기 대학원 외국인전형 모집요강

2016. 3.



차 례

| | |
|---------------------------------|-------|
| 1. 지원자 유의사항 | 1 |
| 2. 입학전형 과정 | 2 |
| 3. 입학전형 일정 | 2 |
| 4. 모집인원 | 2 |
| 5. 지원자격 | 3 |
| 6. 입학지원서 접수 | 3 |
| 7. 제출서류 | 4 |
| 8. 전공수학능력평가 및 선발방법 | 6 |
| 9. 합격자 발표 | 6 |
| 10. 합격자 발표 후 입국절차(비자관련사항) | 7 |
| 11. 장학금 안내 | 7 |
| 12. 학교생활 안내 | 9 |
| 13. 모집학과 및 전공 | 12 |
| 14. 학과사무실 및 학사관리 담당부서 | 17 |
| 15. 모집요강(English) | 20~37 |
| 16. 모집요강(中国语) | 38~47 |
| 17. 서식 1~4(Form 1~4) | 48~56 |

- 가. 인터넷접수만 가능하며 창구접수 및 우편접수는 시행하지 않음
- 나. 지원자는 하나의 모집단위에만 지원하여야 하며 2개 이상 모집단위에 지원한 경우 모든 지원을 무효로 함
- 다. 인터넷 접수가 완료되면 접수를 취소할 수 없으며, 지원 학과 및 전공도 변경할 수 없음
※ 지원하고자 하는 전공에 관한 문의는 각 해당학과에 문의하시기 바람
- 라. 지원자(수험생)는 수험기간 중 충남대학교 홈페이지(<http://ipsi.cnu.ac.kr>) 공지사항을 반드시 확인하여 제반 지시에 따라야 하며, 공지사항 미확인으로 발생하는 불이익은 지원자 책임임
※ 전형일정, 수험생 유의사항, 납부금 안내 등 입학관련 사항을 개별통지 하지 않음
- 마. 한국어 또는 영어로 표기하지 않은 서류는 공증을 받은 한국어 또는 영어 번역문을 첨부하여야 함
- 바. 제출된 서류는 일체 반환하지 아니하며, 제출 서류의 기재사항이 허위로 판명되거나 기타 부정한 방법으로 합격 또는 입학한 사실이 확인될 경우 합격 또는 입학을 취소함
- 사. 입학지원서 접수 완료자는 입학지원서를 포함한 제출서류를 지정한 기일까지 도착하여야 함
서류 제출처 : (우)34134 대전광역시 유성구 대학로 99 충남대학교 입학과(E7-1)
※ 기재된 날짜와 시각은 한국표준시간 기준임
- 아. 전형기간 중 연락이 가능하도록 전화번호, 주소 등 연락처를 정확히 입력하여야 하며, 전화번호 변경, 연락두절 등으로 발생하는 불이익은 지원자 책임임
- 자. 본인의 귀책사유가 아닌 불가항력적인 사유*로 전공수학능력평가에 대한 응시가 불가능함을 사전에 신고하여 그 사유가 타당하다고 인정된 경우, 전형료의 일부를 반환할 수 있음
(단, 지원자가 개인적 사정 등에 의해 전공수학능력평가 등에 단순 결시한 경우 전형료는 반환하지 않음)
* 불가항력적인 사유 : 천재지변, 수험생의 질병으로 인한 입원 등
- 차. 지원자가 모집인원에 미달하는 경우에도 수학에 지장이 있다고 판단되는 자에 대하여는 입학을 허가하지 아니할 수 있음
- 카. 합격자는 학력조회와 관련된 협조를 요청받을 경우 적극 협조해야 하며, 학력조회 미회신자는 합격 및 입학이 취소될 수 있음
- 타. 입학허가 예정자는 소정기간 내에 등록금을 납부하고 입학에 관한 제반절차(수강신청 등)를 이행해야 함
- 파. 본 안내에 명시되지 않은 사항은 충남대학교에서 별도로 정하는 기준에 따라 처리함
- 하. 기타 자세한 것은 입학과[Tel.(042)821-8055] 또는 국제교류본부[Tel.(042)821-8822]에 문의

2

입학전형 과정

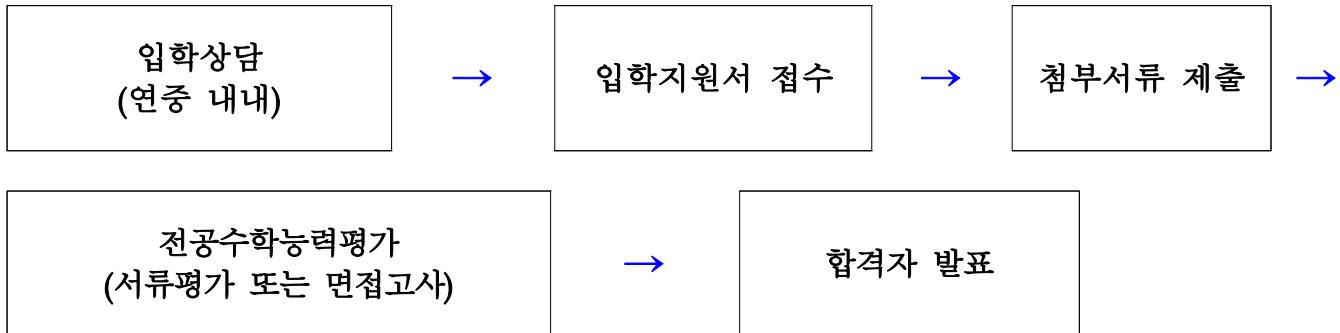

3

입학전형 일정

| 구분 | 일시 | 상세내용 | 비고 |
|----------|--|---|--|
| 입학상담 | 연중 내내 | 충남대학교 입학과, 대학원(모집단위별), 국제교류본부 | |
| 입학지원서 접수 | 2016. 4. 5.(화) 10:00 ~ 5. 3.(화) 18:00 | 인터넷 접수만 가능 (우편·방문접수 불가) | 우리 대학교 입학정보 홈페이지 (http://ipsi.cnu.ac.kr) |
| 첨부서류 제출 | 2016. 4. 6.(수) ~ 5. 4.(수) | 주소 : (우) 34134 대전광역시 유성구 대학로 99 충남대학교 입학과(E7-1) | 첨부서류 도착일자 기준 (등기우편 또는 방문제출) |
| 서류 도착확인 | 2016. 4. 7.(목) ~ 5. 5.(목) | 서류도착 다음날 홈페이지에서 확인 | 우리 대학교 입학정보 홈페이지 (http://ipsi.cnu.ac.kr) |
| 전공수학능력평가 | 2016. 6. 7.(화) ~ 6. 9.(목) | | 단과대학, 해당학과 (서류평가 또는 면접고사) |
| 합격자 발표 | 2016. 6. 29.(수) 15:00(예정) | | 우리 대학교 홈페이지 (http://ipsi.cnu.ac.kr) |
| 등록금 납부 | 2016. 7. 26.(화) ~ 8. 1.(월) | 기간 내에 납부하지 않으면 합격이 취소됨 | 하나은행, 우리은행, 농협 |

※ 한국 표준시각 기준

4

모 집 인 원

가. 모집단위 : 충남대학교 일반대학원 전 학과(p. 12 ~ 16 참조)

나. 모집인원 : 입학정원 외로 모집단위 내에서 수용가능 인원을 선발함

5

지 원 자 격

가. 어학능력기준(아래 사항 중 어느 하나에 해당하는 자)

- 한국어능력시험(TOPIK) 4급 이상 소지한 자
- 영어능력시험 TOEFL(PBT 550, CBT 210, iBT 80), TEPS 550점, TOEIC 650점, IELTS 5.5점 이상 소지한 자
- 수학능력확인서(Form 4) 제출자

※ 졸업자격(수학능력 확인서를 제출한 자)

: 한국어능력시험(TOPIK) 4급 이상 또는 영어능력시험 TOEFL(PBT 550, CBT 210, iBT 80), TEPS 550점, TOEIC 650점, IELTS 5.5점 이상의 증명을 학위청구논문제출 전까지 반드시 제출하여야 졸업이 가능함.

※ 정부초청장학생, 외국정부지원 장학생은 위의 어학능력기준 적용 제외

※ 강의 위주의 전공인 경우에는 한국어로 수업이 진행되며, 구체적인 사항은 관련학과에 연락할 것

나. 자격기준

- 부모가 모두 외국인인 외국인
- 외국에서 우리나라 초·중등교육과 대학교육에 상응하는 교육과정을 전부 이수한 재외국민 및 외국인
- 북한이탈주민(새터민)

1) 석사학위과정

국내·외 정규 대학 학사학위 취득(예정)자

2) 박사학위과정

국내·외 정규 대학원 석사학위 취득(예정)자

6

입학지원서 접수

가. 접수기간 : 2016. 4. 5.(화)10:00 ~ 5. 3.(화) 18:00

나. 전형료 : 50,000원 또는 50 USD (인터넷접수 수수료 포함)

다. 인터넷 접수방법

- 1) 우리 대학교 입학정보 홈페이지(<http://ipsi.cnu.ac.kr>) : E-mail, 비밀번호로 로그인
- 2) 충남대학교를 선택하고 수험생 유의사항을 확인
- 3) 입학지원서 작성(입력) 후 저장
- 4) 전형료 결제(결제 완료 후에는 지원서 내용 수정이 불가하므로 결제 전에 입력사항을 철저히 확인)
- 5) 결제 완료 후 지원서, 수험표 및 수험생 유의사항을 출력하여 확인
- 6) 우편발송용 표지를 출력한 후 지원서와 첨부서류를 등기우편, 방문 등으로 우리 대학교 입학과에 제출

※ 원서접수 시 본인의 사진 파일(규격 3.5cm×4.5cm)을 업로드 해야 함

※ 마감일[2016. 5. 3.(화) 18:00]까지 전형료 결제가 이루어져야 접수가 인정됨

7

제 출 서 류

가. 필수(공통)서류

| 연 번 | 제 출 서 류 | | 비 고 |
|--|--|---|--------------------------|
| ◎ 서류제출기간 : 2016. 4. 6.(수) 10:00 ~ 5. 4.(수) 18:00 | | | |
| 1 | 입학 지원서(서식1) - 인터넷접수 입력 후 출력 ※ 여권사진 1매(3.5cm × 4.5cm) 부착 | | |
| 2 | 연구계획서(Form 1 또는 자유양식) | | |
| 3 | 성적 및 졸업증명서 · 석사과정 : 학사과정 성적증명서, 졸업(예정)증명서 · 박사과정 : 석사과정 성적증명서, 석사학위(예정)증명서 | | 학력입증서류를 제출해야 함 |
| 4 | 자기소개서(Form 2) | | |
| 5 | 출신대학 교수 추천서(Form 3 또는 자유양식) | | |
| 6 | 어학능력입증서류 ※ TOPIK 4급 이상 성적증명서 또는 공인영어성적 TOEIC 650, TOEFL(PBT 550, CBT 210, iBT 80), TEPS 550, IELTS 5.5 이상 성적증명서 | | 성적증명서 유효기간 확인 후 제출 |
| 7 | 수학능력 확인서(Form 4 , 해당자에 한함) ※ 수학능력 확인서를 제출한 자는 출신대학 교수 추천서(Form 3)를 제출 안함 | | |
| 8 | 본인 및 부모 신분증 사본 | | ※ 중국 지원자는 아래 참조 |
| 9 | 가족관계증명서 | | |
| 10 | 여권 사본 | | |
| 11 | 재정보증 (본인 및 부모) | · 유학경비부담서약서 (Form 5) · 재정보증인의 재직증명서 또는 사업자등록증 · 재정보증인의 18,000 USD(21,700,000 KRW/ 118,0000元)상당 은행예금잔고증명서(예치 동결기간 : 2016. 9. 30.까지) | |
| 12 | 재정보증 (지도예정교수) | · 유학경비부담서약서 (Form 5) · 지도예정교수의 재직증명서 · 재정보증인의 18,000 USD(21,700,000 KRW/ 118,0000元)상당 은행예금잔고증명서(예치 동결기간 : 2016. 9. 30.까지) | |
| 13 | 기타 지원학과에서 추가로 요구하는 자료 | | |

※ 외국에서 발급받은 서류는 원본을 제출해야 하며, 한국어나 영어로 작성되지 않은 서류는 한글 또는 영문 번역·공증 서류를 첨부해야 함

※ 지원자는 2016. 5. 4.(수)까지 외국학교 서류(성적증명서, 졸업증명서 등)에 대하여 **학력 학위인증보고서(중국), 아포스티유 인증 또는 영사확인 서류 제출**

나. 해당자만 제출하는 추가 서류

1) 부모 국적 및 가족관계 입증 서류

가) 지원자 및 부모의 국적, 지원자와 부모의 관계를 입증할 수 있는 서류

나) 중국인 : 가족사항이 기재된 호구부 복사본, 거민신분증 복사본, 친족관계증명
공증서 제출

2) 재외국민 : 본인의 출입국 사실 증명서

※ 출입국관리사무소에서 발급

3) 북한이탈주민(새터민) : 북한이탈주민 등록확인서

※ 주소지 시·군·구 발행

4) 예체능계 지원자 : 작품사진 또는 성과물 1부

5) 최종학력입증서류

가) 제출대상 : 해외소재 대학교 졸업자

나) 제출기한 : 2016. 5. 4.(수)까지

나) 제출서류 : 다음 ①, ②, ③의 서류 중 택일하여 제출

① 아포스티유(Apostille) 확인을 받은 학력 등 입증서류

(아포스티유 협약국은 영사 확인 인정 불가)

② 주재국 한국영사 또는 주한 자국공관 영사 확인을 받은 학력 등 입증서류,

③ 중국 China Academic Degrees & Graduate Education Development Center

(<http://www.cdgdgc.edu.cn>)에서 발급한 학력·학위 등 인증보고서

(중국 내 학력·학위 취득자에 한함)

※ 단, 한국 내 대학 등에서 학위 (학력)를 취득한 경우에는 공적확인을 받지 않아도 됨

(학위증 원본 심사 후 사본 제출로 같음)

라) 유의사항 : 최종학력입증서류를 미제출할 시 입학허가가 취소

◎ 아포스티유(Apostille) 확인서 제출 안내

· 발급방법 : 외국학교 등에서 발급받은 각종 증명서에 대하여 아포스티유 확인서를
당해 학교 소재국에서 지정한 정부기관에 신청하여 발급받아야 함
(우리나라의 경우 외교통상부)

· 관련기관 : 외교통상부 해외안전여행 홈페이지(www.0404.go.kr),
상담전화 02-2100-7500, 영사콜센터 02-3210-0404

8

전공수학능력평가 및 선발방법

가. 전형방법

| 단과대학 | 모집단위 | 전형방법 | 평가방법 |
|--------|--------------------------------------|--------------------|--|
| 전 대학 | 전 모집단위 (아래 모집단위 제외) | 서류평가 | 지원자가 제출한 서류(연구계획서, 성적표, 자기소개서, 추천서 등)를 기초로 학업성취도, 학업관련 활동사항, 전공적성, 어학능력 등을 종합적으로 평가하여 선발 |
| 인문대학 | 영어영문학과, 독어독문학과, 일어일문학과, 철학과 | 면접고사 또는 서류평가 | <ul style="list-style-type: none"> - 국내거주 지원자 : 면접고사 - 해외거주 지원자 : 서류평가 |
| 사회과학대학 | 사회학과 언론정보학과 | | |
| 경상대학 | 회계학과 | | |
| 공과대학 | 건축학과 | | |
| 생활과학대학 | 식품영양학과 | | |
| 예술대학 | 디자인창의학과 | | |
| 인문대학 | 국어국문학과 중어중문학과 | 면접고사 | <ul style="list-style-type: none"> - 국내거주 지원자 : 면접고사 - 해외거주 지원자 : 전화면접 |
| 공과대학 | 선박해양공학과 | | |
| 간호대학 | 간호학과 | | |

나. 기간 : 2016. 6. 7.(화) ~ 6. 9.(목)

다. 장소 : 각 해당학과

라. 선발방법

- 1) 배점 : 전공수학능력평가 (2인 * 100점/2 = 100점 만점)에 60점 이상 이상인 자를 합격으로 함
- 2) 불합격 기준 :
 - 가) 총 취득점수에서 60점 미만인 자
 - 나) 입학 지원서류를 제출하지 않은 자
 - 다) 면접고사 불참자(국내 거주자)
 - 라) 지원자격 미달자

9

합격자 발표

가. 일시 : 2016. 6. 29.(수) 15:00 예정

나. 장소 : 우리 대학교 입학정보 홈페이지(<http://ipsi.cnu.ac.kr>)에 게재

10

합격자 발표 후 입국절차(비자관련사항)

합격자 결정

표준입학허가서 발급
(우리 대학교 발급, 약 1주일 소요)

국내 체류자(비자가 있는 경우)

국외 체류자 (비자가 없는 경우)

표준입학허가서를 직접 국제교류본부에서 수령하거나
원할 경우 우편으로 보내줌표준입학허가서 및 초청장
우편 발송(약 2주일 소요)

국제교류본부에서 체류자격 변경 또는 체류기간 연장

본국의 한국대사관에서 학생비자(D-2) 신청·발급

국제교류본부에 외국인등록증 신청
(입국 후 90일 이전까지)

※ 비자관련 문의처 : 우리 대학교 국제교류본부[Tel.(042)821-8822, 8824]

11

장학금 안내

가. 교내 장학금(학생과)

문의 : 학생과 ☎ 042-821-5081

1) A급 장학금 (첫 학기 등록금 전액 면제)

- 한국어능력시험(TOPIK) 5급이상 소지자 또는 영어능력시험 TOEFL(PBT 590, CBT 240, iBT 95), IELTS 6.5, TEPS 700점 이상 소지한 자

2) B급 장학금 (첫 학기 등록금 일부* 면제) * 2014학년도 기준 기성회비 상당액의 반액

- 한국어능력시험(TOPIK) 4급 소지자 또는 영어능력시험 TOEFL(PBT 550, CBT 210, iBT 80), IELTS 5.5, TEPS 550점 이상 소지한 자

3) 두번째 학기부터는 예산의 범위 내에서 단과대학별 자체 기준에 따라 장학생 선발

※ 2016학년도 후기 장학제도는 장학위원회의 결정에 따라 변경될 수 있음

※ 원서 접수 기간 내에 제출한 어학성적 증명서를 기준으로 지급함

나. 연구과제 장학금(Project based scholarship)

| 학과명 | 전공명 | 교수 | 전화번호 및 이메일 | 지원금액(1명당, 매월) | | 지급조건 |
|--------|----------------------------------|-----|---|---------------|------------|-----------------------------|
| 수학과 | 순수수학 (위상수학-Dynamical systems) | 이건희 | +82-42-821-6534 khlee@cnu.ac.kr | Master | 600,000원 | 연구수행 및 Excellent Student |
| | | | | Doctor | 1,000,000원 | |
| 수학과 | 순수수학 (위상수학-Dynamical systems) | 구남집 | +82-42-821-6537 njkoo@cnu.ac.kr | Master | 600,000원 | 연구수행 및 Excellent Student |
| | | | | Doctor | 1,000,000원 | |
| 우주지질학과 | 우주지질학 (자체구조학-Tectonics) | 유용재 | +82-42-821-6424 yongjaeyu@cnu.ac.kr | Doctor | 1,000,000원 | 연구수행 및 광물분석 |
| 신소재공학과 | 재료공학 | 윤순길 | +82-42-821-6638 sgyoon@cnu.ac.kr | Master | 600,000원 | 연구수행 |
| | | | | Doctor | 1,000,000원 | |
| 건축공학과 | 건축계획 | 이진숙 | +82-42-821-6573 js_lee@cnu.ac.kr | Master | 300,000원 | 연구수행 |
| | | | | Doctor | 600,000원 | |
| | 건축구조 | 윤현도 | +82-42-821-5622 wiseroad@cnu.ac.kr | Master | 300,000원 | 연구수행 |
| | | | | Doctor | 600,000원 | |
| | | 이강민 | +82-42-821-5625 leekm@cnu.ac.kr | Master | 300,000원 | 연구수행 |
| | | | | Doctor | 600,000원 | |
| | | 김규용 | +82-42-821-5623 gyuyongkim@cnu.ac.kr | Master | 300,000원 | 연구수행 |
| | | | | Doctor | 600,000원 | |
| | | 유재철 | +82-42-821-5629 52jc@cnu.ac.kr | Master | 300,000원 | 연구수행 |
| | | | | Doctor | 600,000원 | |
| 수의학과 | 생리학 | 이규필 | +82-42-821-6754 kplee@cnu.ac.kr | Master | 600,000원 | BK21 plus 사업참여 |
| | | | | Doctor | 1,000,000원 | |
| 의과학과 | 분자약리학 | 박종선 | +82-42-580-8252 insulin@cnu.ac.kr | Master | 900,000원 | 연구수행 |

문의 : 국제교류본부 ☎ 042-821-8822

다. 지역선도대학 육성사업 장학금(국제교류본부)

- 대상 : 외국인 대학원 신입생 (입학 후 첫 학기에 한하여 지급)
- 지원금액 : 1인당 100만원 이내 차등 지급

나. 등록금액 안내

문의 : 재무과 ☎ 042-821-5133

- 1) 등록금 구성 : 입학금(첫 학기만 해당)+수업료
- 2) 등록금 : 2016학년도 제1학기 기준

(단위 : 원/학기)

| 구 분 | | 입학금 | 수업료 | 합 계 |
|-----|---------------------------------|------------|-----------|-----------|
| 석사 | 인문대학(언어병리학과, 글로벌문화콘텐츠학과) | 181,000 | 1,924,000 | 2,105,000 |
| | 사회과학대학(기록학과) | 181,000 | 1,924,000 | 2,105,000 |
| | 자연과학 대학 | 수학과 | 181,000 | 2,154,500 |
| | | 기타(대기과학과) | 181,000 | 2,379,500 |
| | 경상대학 | 181,000 | 1,903,500 | 2,084,500 |
| | 공과대학(나노기술학과, 의공학과) | 181,000 | 2,807,500 | 2,988,500 |
| | 농업생명 과학대학 | 농업경제학과 | 181,000 | 1,924,000 |
| | | 기타 | 181,000 | 2,363,000 |
| | 법과대학 | 181,000 | 1,975,000 | 2,156,000 |
| | 약학대학(약무임상약학과) | 181,000 | 2,926,500 | 3,107,500 |
| | 의과대학 | 의학과 | 181,000 | 4,124,000 |
| | | 의과학과 | 181,000 | 2,715,000 |
| | 생활과학대학 | 181,000 | 2,363,000 | 2,544,000 |
| | 예술대학 | 181,000 | 2,768,000 | 2,949,000 |
| | 수의과대학 | 181,000 | 2,873,500 | 3,054,500 |
| | 사범대학 | 교육학과 | 181,000 | 1,924,000 |
| | | 공업기술교육학과 | 181,000 | 2,807,500 |
| | | 체육교육학과 | 181,000 | 2,379,500 |
| | 간호대학 | 간호학과 간호학 | 181,000 | 2,413,500 |
| | | 간호학과 기타 | 181,000 | 2,715,000 |
| | 생명시스템과학대학 | 181,000 | 2,363,000 | 2,544,000 |
| 박사 | 인문대학(언어병리학과) | 181,000 | 2,152,000 | 2,333,000 |
| | 사회과학대학(국가정책학과, 군사학과, 국제지역학과) | 181,000 | 2,152,000 | 2,333,000 |
| | 자연과학 대학 | 수학과 | 181,000 | 2,416,000 |
| | | 기타(과학수사학과) | 181,000 | 2,676,000 |
| | 경상대학 | 181,000 | 2,130,500 | 2,311,500 |
| | 공과대학(나노기술학과, 의공학과) | 181,000 | 3,163,500 | 3,344,500 |
| | 농업생명 과학대학 | 농업경제학과 | 181,000 | 2,152,000 |
| | | 기타 | 181,000 | 2,656,500 |
| | 법과대학 | 181,000 | 2,212,000 | 2,393,000 |
| | 약학대학(약무임상약학과) | 181,000 | 3,301,000 | 3,482,000 |
| | 의과대학 | 의학과 | 181,000 | 4,664,500 |
| | | 의과학과 | 181,000 | 2,715,000 |
| | 생활과학대학 | 181,000 | 2,656,500 | 2,837,500 |
| | 예술대학 | 181,000 | 3,001,000 | 3,182,000 |
| | 수의과대학 | 181,000 | 4,050,500 | 4,231,500 |
| | 사범대학 | 교육학과 | 181,000 | 2,152,000 |
| | | 공업기술교육학과 | 181,000 | 3,163,500 |
| | | 체육교육학과 | 181,000 | 2,676,000 |
| | 간호대학 | 181,000 | 2,715,000 | 2,896,000 |
| | 생명시스템과학대학 | 181,000 | 2,656,500 | 2,837,500 |

다. 등록금 납부

1) 기간 : 2016. 7. 26.(화) ~ 8. 1.(월)

2) 납부방법

가) 은행 창구 납부 : 하나은행, 우리은행, 농협 전국 지점

나) 가상계좌 납부

- 전국 모든은행(무통장 입금, 인터넷뱅킹, 폰뱅킹, CD/ATM등 이용)에서 등록금 고지서에 명시된 학생 개인별 하나은행, 우리은행, 농협 고유계좌로 입금
- 입금시간 : 09:00 ~ 16:00
- 학생 본인 명의로 등록금을 입금하지 않아도 가능함.

3) 등록금 납입고지서 : 2016. 7. 25.(월) 부터 출력 가능

- 우리 대학교 홈페이지(<http://www.cnu.ac.kr>) → 대학생활 → 학생민원서비스 → 신입생 등록금고지서

4) 납부금액 : 추후 확정 고지함

5) 분할납부 관련

- 부득이한 경제적 사유로 정상 납부기간에 등록금 전액을 납부할 수 없는 자는 신청 가능
- 1차 : 입학금 및 수업료 1차분
- 2차 : 소속 대학원별 해당 수업료 잔액
- 분할납부 신청 기간 및 기타 사항은 추후 확정 안내함

| 계 열 | 대 학 | 학 과 | 석 사 과 정 전 공 | 박 사 과 정 전 공 |
|----------|-------------|-------------|----------------------------|----------------------------|
| 인문 · 사회계 | 인문대학 | 국어국문 학 과 | 고전문학 국어학 현대문학 | 고전문학 국어학 현대문학 |
| | | 영어영문 학 과 | 영문학 영어학 | 영문학 영어학 |
| | | 독어독문 학 과 | 독어문학 한/독 통 · 번역 | 독문학 독어학 |
| | | 불어불문 학 과 | 불문학 불어학 | 불문학 불어학 |
| | | 중어중문 학 과 | 중어문학 한/중어 통 · 번역 | 중문학 중어학 |
| | | 일어일문 학 과 | 일문학 일어학 | 일문학 일어학 |
| | | 한문학과 | 한문학 고전번역 | 한문학 |
| | | 사 학 과 | 동양사 서양사 | 동양사 서양사 |
| | | 국사학과 | 한국사 | 한국사 |
| | | 철 학 과 | 동양철학 서양철학 비교철학 | 동양철학 서양철학 비교철학 |
| | | 고고학과 | 고고학 | 고고학 |
| | | 언어학과 | 이론언어학 전산언어학 | 이론언어학 전산언어학 |
| | 사회과학 대 학 | 사회학과 | 사회학 | 사회학 |
| | | 문헌정보 학 과 | 문헌정보학 | 문헌정보학 |
| | | 심리학과 | 기초심리학 응용심리학 | 기초심리학 응용심리학 |
| | | 행정학과 | 행정학 | 행정학 |
| | | 정치외교 학 과 | 국제정치 및 외교안보 정치사상 및 비교정치 | 국제정치 및 외교안보 정치사상 및 비교정치 |
| | | 언론정보 학 과 | 언론정보학 | 언론정보학 |
| | | 자치행정 학 과 | 자치행정학 | 자치행정학 |
| | | 사회복지 학 과 | 사회복지학 | 사회복지학 |

| 계 열 | 대 학 | 학 과 | 석 사 과 정 전 공 | 박 사 과 정 전 공 |
|----------|----------|--------|--|---|
| 인문 · 사회계 | 경상대학 | 경제학과 | 경제사 경제학 | 경제사 경제학 |
| | | 경영학과 | 마케팅 생산관리 · MIS 인사 · 조직 재무관리 국제경영 | 마케팅 생산관리 · MIS 인사 · 조직 재무관리 국제경영 |
| | | 회계학과 | 관리회계 재무회계 | 관리회계 재무회계 |
| | | 무역학과 | 국제무역 | 국제무역 |
| | 농업생명과학대학 | 농업경제학과 | 농업경제학 | 농업경제학 |
| | 법과대학 | 법 학 과 | (없 음) | 공법 국제법 민사법 형사법 상사법 지적재산권법 사회법 |
| | 사범대학 | 교육학과 | 교육심리학 · 교육과정 교육철학 · 교육사 교육행정학 · 교육사회학 | 교육심리학 · 교육과정 교육철학 · 교육사 교육행정학 · 교육사회학 |
| 자연계 | 자연과학대학 | 수 학 과 | 순수수학 응용수학 | 순수수학 응용수학 |
| | | 물리학과 | 물리학 | 물리학 |
| | | 화학과 | 화학 | 유기화학 물리화학 무기화학 분석화학 |
| | | 생화학 | 생화학 | 생화학 |
| | | 우주지질학과 | 우주 · 지질 | 우주 · 지질 |
| | | 해양학과 | 해양학 환경해양학 | 해양학 환경해양학 |
| | | 통계학과 | 통계학 | 통계학 |

| 계 열 | 대 학 | 학 과 | 석 사 과 정 전 공 | 박 사 과 정 전 공 |
|-------------|-----------------|---------------|---|--|
| 자연계 | 농업생명 과학대학 | 농 학 과 | 육종학 작물학 | 육종학 작물학 |
| | | 원예학과 | 원예학 | 원예학 |
| | | 산림자원 학 과 | 산림자원경영학 산림자원학 | 산림자원학 |
| | | 농생물학과 | 곤충학 식물병리학 | 곤충학 식물병리학 |
| | | 축산학과 | 가축번식육종학 축산학 | 가축번식육종학 축산학 |
| | | 낙농학과 | 낙농자원학 낙농식품 및 생명과학 | 낙농자원학 낙농식품 및 생명과학 |
| | | 농공학과 | 수리환경 및 자원정보 구조지반 및 시설공학 | 수리환경 및 자원정보 구조지반 및 시설공학 |
| | | 농업기계 공 학 과 | 생물생산기계공학 생물자원공정 및 환경 제어 공학 | 생물생산기계공학 생물자원공정 및 환경 제어 공학 |
| | | 농화학과 | 식물환경화학 정밀화학·생물공학 | 식물환경화학 정밀화학·생물공학 |
| | | 환경소재 공 학 과 | 목재공학 펄프·제지 | 목재공학 펄프·제지 |
| | 식 품 공 학 과 | 식품공학 | 식품공학 | |
| | 약학대학 | 약 학 과 | 신약표적 신약평가 약품화학 | 신약표적 신약평가 약품화학 |
| 생활과학 대 학 | 의류학과 | 의류학 | 의류학 | |
| | 식 품 영 양 학 과 | 식품학 영양학 | 식품학 영양학 | |
| | 소비자생활 정 보 학과 | 소비자생활정보학 | (없 음) | |
| | 간호대학 | 간 호 학과 | 간호학 | 간호학 |
| | 생명시스템 과학 대학 | 생명과학과 | 생물다양성 및 환경생태학 분자기능생물학 식물시스템생물학 분자미생물학 및 생명공학 | 생물다양성 및 환경생태학 분자기능생물학 식물시스템생물학 분자미생물학 분자생명공학 |

| 계 열 | 대 학 | 학 과 | 석 사 과 정 전 공 | 박 사 과 정 전 공 |
|-----|------|--------------------------|--|--|
| 공학계 | 공과대학 | 고 분 자 공 학 과 | 고분자공학 | 고분자공학 |
| | | 응용화학 공 학 과 | 공업화학 화학공학 | 공업화학 화학공학 |
| | | 전자전파 정보통신 공 학 과 | 마이크로파 및 광파 반도체 및 회로 제어 및 항법 통신 및 신호처리 전파공학 컴퓨터네트워크 정보통신시스템 컴퓨터시스템 | 마이크로파 및 광파 반도체 및 회로 제어 및 항법 통신 및 신호처리 전파공학 컴퓨터네트워크 정보통신시스템 컴퓨터시스템 |
| | | 신 소 재 공 학 과 | 응용소재 재료공학 | 응용소재 재료공학 |
| | | 기계공학과 | 구조 및 제어시스템 첨단생산시스템 열유체시스템 융합시스템설계 | 구조 및 제어시스템 첨단생산시스템 열유체시스템 융합시스템설계 |
| | | 메카트로닉스 공 학 과 | 메카트로닉스 공학 | 메카트로닉스 공학 |
| | | 유기소재 · 섬유시스템 공 학 과 | 유기소재 · 섬유시스템 공학 | 유기소재 · 섬유시스템 공학 |
| | | 전기공학과 | 기기 및 재료 전력 및 자동화 전력 IT | 기기 및 재료 전력 및 자동화 전력 IT |
| | | 건축공학과 | 건축계획 건축구조 | 건축계획 건축구조 |
| | | 건축학과 | 건축학 | 건축학 |
| | | 토목공학과 | 구조공학 수공 및 환경공학 지반공학 지형정보공학 및 건설관리학 | 구조공학 수공 및 환경공학 지반공학 지형정보공학 및 건설관리학 |
| | | 선박해양 공 학 과 | 선박해양구조 선박해양유체 | 선박해양구조 선박해양유체 |
| | | 환경공학과 | 수질관리 및 상하수도공학 대기, 폐기물, 에너지공학 | 환경공학 |
| | | 컴 퓨 터 공 학 과 | 컴퓨터통신 및 보안 컴퓨터시스템 및 멀티미디어 데이터 및 소프트웨어공학 | 컴퓨터통신 및 보안 컴퓨터시스템 및 멀티미디어 데이터 및 소프트웨어공학 |
| | | 항공우주 공 학 과 | 공력 및 추진 구조 및 제어 | 공력 및 추진 구조 및 제어 |
| | 사범대학 | 공업기술 교육학과 | 기술 · 발명교육 공업 · 공학교육 | 기술 · 발명교육 공업 · 공학교육 |
| | | 융복합시스템 공 학 과 | 스마트소재 및 구조공학 융합생산 및 스마트전자 | 스마트소재 및 구조공학전공 융합생산 및 스마트전자 |

| 계 열 | 대 학 | 학 과 | 석 사 과 정 전 공 | 박 사 과 정 전 공 |
|----------|--------|------------------------------------|--|--|
| 의학계 | 의과대학 | 의학과 | 감염생물학 내과학 마취통증의학 미생물학 방사선종양학 영상의학 병리학 비뇨기과학 산부인과학 생리학 생화학 성형외과학 소아과학 신경과학 신경외과학 안과학 약리학 예방의학 이비인후과학 외과학 진단검사의학 재활의학 정신과학 정형외과학 피부과학 해부학 흉부외과학 분자의학 응급의학 가정의학 구강외과학 | 감염생물학 내과학 마취통증의학 미생물학 방사선종양학 영상의학 병리학 비뇨기과학 산부인과학 생리학 생화학 성형외과학 소아과학 신경과학 신경외과학 안과학 약리학 예방의학 이비인후과학 외과학 진단검사의학 재활의학 정신과학 정형외과학 피부과학 해부학 흉부외과학 분자의학 응급의학 가정의학 구강외과학 |
| | | 의과학과 | 의과학 | 의과학 |
| | 수의과대학 | 수의학과 | 기초수의학 예방수의학 임상수의학 | 기초수의학 예방수의학 임상수의학 |
| | | | | |
| 예·체능계 | 자연과학대학 | 스포츠과학과 무용학과 | 스포츠과학 무용학 | 스포츠건강 스포츠문화 · 산업 무용학 |
| | 예술대학 | 미술학과 디자인 창의학과 음악과 관현악과 | 회화 조소 공예디자인학 디자인학 음악 관현악 | (없음) (없음) 디자인학 (없음) (없음) |
| | 사범대학 | 체육학과 | 체육학 | 스포츠인문사회과학 스포츠자연과학 |
| 학과간 협동과정 | | 의공학과 | 의공학 | 의공학 |
| | | 보건학과 | (없음) | 보건학 |
| | | 기록학과 | 기록관리학 | 기록관리학 |
| | | 언어병리학과 | 언어병리학 | 언어병리학 |
| | | 글로벌문화콘텐츠학과 | 글로벌문화콘텐츠학 | (없음) |
| | | 군사학과 | (없음) | 군사학 |
| | | 과학수사학과 | (없음) | 과학수사학 |
| | | 국제지역학과 | (없음) | 중국지역 |
| | | 약무임상약학과 | 약무임상약학 제약산업학 | 약무임상약학 |
| | | 대기과학과 | 대기과학 | (없음) |
| | | 국가정책학과 | (없음) | 공공정책 도시·환경정책 과학기술정책 농식품정책 |

| 대 학 명 | 학 과 명 | 전화번호 | 건물명 및 호실 |
|---------|---------------|----------|-----------------------|
| 인 문 대 학 | 국어국문학과 | 821-5321 | 인문대학 W7 429호 |
| | 영어영문학과 | 821-5331 | 인문대학 W7 446호 |
| | 독어독문학과 | 821-5341 | 인문대학 W7 356호 |
| | 불어불문학과 | 821-5351 | 인문대학 W7 442호 |
| | 중어중문학과 | 821-5361 | 인문대학 W7 312호 |
| | 일어일문학과 | 821-5371 | 인문대학 W7 445호 |
| | 한문학과 | 821-5381 | 인문대학 W7 201호 |
| | 사학과 | 821-5391 | 인문대학 W7 320호 |
| | 국사학과 | 821-6311 | 인문대학 W7 318호 |
| | 철학과 | 821-6321 | 인문대학 W7 410호 |
| | 고고학과 | 821-6381 | 인문대학 W7 404호 |
| | 언어학과 | 821-6391 | 인문대학 W7 203호 |
| 사회과학대학 | 사회학과 | 821-6331 | 사회과학대학 W12-1 323호 |
| | 문헌정보학과 | 821-6351 | 사회과학대학 W12-1 428호 |
| | 심리학과 | 821-6361 | 사회과학대학 W12-1 429-2호 |
| | 행정학과 | 821-5841 | 사회과학대학 W12-1 224호 |
| | 정치외교학과 | 821-5851 | 사회과학대학 W12-1 227호 |
| | 언론정보학과 | 821-6371 | 사회과학대학 W12-1 425호 |
| | 자치행정학과 | 821-5861 | 사회과학대학 W12-1 327호 |
| | 사회복지학과 | 821-6471 | 사회과학대학 W12-1 326호 |
| 자연과학대학 | 수학과 | 821-5421 | 자연대 이학1호관 W5 1215호 |
| | 물리학과 | 821-5451 | 자연대 기초2호관 W11-2 2233호 |
| | 화학과 | 821-5471 | 자연대 기초2호관 W11-2 2103호 |
| | 생화학과 | 821-5481 | 자연대 기초1호관 W11-1 1111호 |
| | 해양학과 | 821-6431 | 자연대 기초1호관 W11-1 1521호 |
| | 통계학과 | 821-5431 | 자연대 이학2호관 W4 2324호 |
| | 우주·지질학과 | 821-5461 | 자연대 기초2호관 W11-2 2318호 |
| | 스포츠과학과 | 821-6451 | 자연대 이학1호관 W5 1322호 |
| | 무용학과 | 821-6481 | 자연대 이학1호관 W5 1117호 |
| 경 상 대 학 | 경제학과 | 821-5521 | 경상대학 E6 241호 |
| | 경영학과 | 821-5531 | 경상대학 E6 233호 |
| | 회계학과 | 821-5541 | 경상대학 E6 233호 |
| | 무역학과 | 821-5551 | 경상대학 E6 229호 |
| 공 과 대 학 | 응용화학공학과 | 821-6691 | 공과대학 1호관 W3 1145호 |
| | 고분자공학과 | 821-6661 | 공과대학 1호관 W3 1473호 |
| | 전자전파정보통신공학과 | 821-5889 | 공과대학 2호관 E2 2403호 |
| | 신소재공학과 | 821-5631 | 공과대학 1호관 W3 1358호 |
| | 기계공학과 | 821-5641 | 공과대학 4호관 E4 4311호 |
| | 메카트로닉스공학과 | 821-6871 | 공과대학 4호관 E4 4517호 |
| | 유기소재·섬유시스템공학과 | 821-6611 | 공과대학 1호관 W3 1223호 |
| | 전기공학과 | 821-5651 | 공과대학 2호관 E2 2167호 |
| | 건축공학과 | 821-5621 | 공과대학 2호관 E2 2214호 |
| | 건축학과 | 821-6280 | 공과대학 2호관 E2 2214호 |
| | 토목공학과 | 821-5671 | 공과대학 2호관 E2 2216호 |

| 대 학 명 | 학 과 명 | 전화번호 | 건물명 및 호실 |
|--------------------|------------|----------|-------------------------|
| 공 과 대 학 | 선박해양공학과 | 821-6621 | 공과대학 3호관 E3 3101호 |
| | 환경공학과 | 821-6671 | 공과대학 3호관 E3 3324호 |
| | 컴퓨터공학과 | 821-5441 | 공과대학 5호관 W2 5406호 |
| | 항공우주공학과 | 821-6681 | 공과대학 3호관 E3 3318호 |
| 농 업 생 명 과 학 대 학 | 농학과 | 821-5721 | 농생대 1호관 E10-1 1214호 |
| | 원예학과 | 821-5731 | 농생대 1호관 E10-1 1316호 |
| | 산림자원학과 | 821-5741 | 농생대 1호관 E10-1 1113호 |
| | 농생물학과 | 821-5761 | 농생대 1호관 E10-1 1412호 |
| | 축산학과 | 821-5771 | 농생대 2호관 E10-2 2307호 |
| | 낙농학과 | 821-5781 | 농생대 2호관 E10-2 2408호 |
| | 농공학과 | 821-5791 | 농생대 2호관 E10-2 3102호 |
| | 농업기계공학과 | 821-6711 | 농생대 2호관 E10-2 2207호 |
| | 농화학과 | 821-6731 | 농생대 2호관 E10-2 2422호 |
| | 환경소재공학과 | 821-5751 | 농생대 2호관 E10-2 3419호 |
| | 식품공학과 | 821-6721 | 농생대 2호관 E10-2 3202호 |
| | 농업경제학과 | 821-6741 | 농생대 1호관 E10-1 1302호 |
| 법 과 대 학 | 법학과 | 821-5816 | 법과대학 N12 213호 |
| 약 학 대 학 | 약학과 | 821-5921 | 약학대학 W6 323호 |
| 의 과 대 학 | 의학과 | 580-8113 | 의학관 본관동 2층 206호[문화동] |
| | 의과학과 | 580-8211 | 의학관 본관동 4층 417-1호[문화동] |
| 생활과학대학 | 의류학과 | 821-6821 | 생활과학대학 N14 104호 |
| | 식품영양학과 | 821-6831 | 생활과학대학 N14 421호 |
| | 소비자생활정보학과 | 821-6841 | 생활과학대학 N14 402호 |
| 예 술 대 학 | 음악과 | 821-6921 | 예술대 음악관 N10-1 1118호 |
| | 관현악과 | 821-6931 | 예술대 음악관 N10-1 1118호 |
| | 미술학과 | 821-6971 | 예술대 미술관 N9-1 111호 |
| | 디자인창의학과 | 821-6981 | 예술대 디자인관 N9-2 3203호 |
| 수의과대학 | 수의학과 | 821-6761 | 수의학관 N13-1 202호 |
| 사 범 대 학 | 교육학과 | 821-6341 | 인문대 W7 214호 |
| | 공업기술교육학과 | 821-5691 | 공과대학 1호관 W3 1435호 |
| | 융복합시스템공학과 | 821-7990 | 공과대학 2호관 E2 2261호 |
| | 체육학과 | 821-6441 | 자연대 이학1호관 W5 1318호 |
| 간 호 대 학 | 간호학과 | 580-8321 | 간호대학 104호[문화동] |
| 생명시스템과학대학 | 생명과학과 | 821-5491 | 생명시스템과학대학 N11 111호 |
| 학 과 간 협동과정 | 보건학과 | 580-8261 | 의학관 본관동 3층 321호[문화동] |
| | 의공학과 | 280-7829 | 충남대병원 연구동 2층 2036호[문화동] |
| | 기록학과 | 821-6351 | 사회과학대학 W12-1 428호 |
| | 언어병리학과 | 821-6391 | 인문대학 W7 203호 |
| | 군사학과 | 821-5851 | 사회과학대학 W12-1 227호 |
| | 과학수사학과 | 821-5237 | 자연대 2호관 W4 2222호 |
| | 국제지역학과 | 821-5237 | 자연대 2호관 W4 2222호 |
| | 약무임상약학과 | 821-5921 | 약학대학 W6 323호 |
| | 대기과학과 | 821-5461 | 자연대 기초2호관 W11-2 2318호 |
| | 국가정책학과 | 821-8026 | 생활과학대학 N14 313호 |
| | 글로벌문화콘텐츠학과 | 821-5351 | 인문대학 W7 442호 |

| 구 분 | 담 당 부 서 | 전화번호(지역번호 : 042) | 건물명 및 호실 |
|-------------------|-----------|----------------------|-------------------|
| 입학관리 | 입학과(입학) | 821-8055 | 입학본부 E7-1 208호 |
| 학적관리(휴학 등) | 학사지원과(학적) | 821-5032, 5033, 5034 | 대학본부 별관 E7-1 108호 |
| 수강신청, 학점인정, 논문 | 대학원행정실 | 821-7055, 7056, 7057 | 대학본부 별관 E7-1 417호 |
| 장학금 | 학생과 | 821-5082, 5084 | 대학본부 E7 111호 |
| BK21 장학금 관련 | 연구관리팀 | 821-8700 | 대학본부 별관 E7-1 303호 |
| 등록금 납부 · 확인 | 재무과 | 821-5132, 5133 | 대학본부 E7 102호 |
| 학생생활관 입사 | 학생생활관 | 821-6181, 6182, 6183 | 학생생활관 3동 N5 120호 |

1

Important Notes for All Applicants

- A. Applications for admission to Graduate School are submitted via online admission application.
- B. Applicants should apply only once during application periods.
- C. Any modification to desired majors or cancellations will not be accepted after completing the online admission application.
※ Please ask the relevant department for details concerning information on your major.
- D. Applicants should check the notice on the website (<http://ipsi.cnu.ac.kr>) for taking procedures. The applicant will take full responsibility for any disadvantages arising from unconfirmed information.
※ Information such as Important Notes, Timeline, and Tuition Guides will not be given individually.
- E. All documents should be in English or Korean. If they are in any other language, you must submit a notarized/certified translation (in English or Korean) completed by a public notary in the country in which the document was originally produced.
- F. Be sure to make and keep photocopies of all completed forms. Submitted documents become the property of CNU and will not be returned to the applicants. **The application fee is non-refundable.** And if any of the submitted materials contain false information, admission will be rescinded.
- G. Applicants completing application forms should submit their application materials (**They will only be accepted if the documents arrive well before the designated date : May 4. 18:00pm.**)

| |
|---|
| Zip code 34134 Admissions Office(E7-1) in Chungnam National University, 99 Daehak-ro, Yuseong-gu, Daejeon |
|---|

The dates and deadlines listed above are in accordance to the application process for the 2016 Fall semester.
※ The above schedule (Written date and time) is in Korean Standard time.
- H. Please verify the accuracy of the personal information on the required form as the applicant will take fully responsibility for errors of information and contact interruption. **Admission will be cancelled if there are any false statements in the submitted documents or if applicant's academic performance is deemed unsatisfactory.**
- I. Applicants have to report in advance of the Evaluation of Applicant's Academic Proficiency is not possible to take a force majeure* reason, the reason is accepted, a portion of the application fee will be refunded.(However, the application fee will not be refunded if the applicant was absent due to personal circumstances, etc.)
* Force majeure reasons : natural disasters, hospitalization due to illness of the applicant, etc.
- J. Applicants will not be accepted only if he/she is considered inappropriate even though the number of enrolled students in the department is not at the maximum.
- K. Successful candidates should actively cooperate in getting a Verification of Academic Record form. If not, it is possible to have your admission cancelled. **The admissions staff reserves the right to require additional documents from the applicant to verify the authenticity of submitted materials.**
- L. Admitted students may take procedures for paying tuition **by the deadline and fulfilling all the procedures for matriculation (registration, submission of necessary documents after entering Korea, etc.)**
- M. Further details, if not stated in this guide, will be processed in accordance with CNU standards.
- N. Please ask the Office of Admissions [Tel.(042)821-8055] or the Office of International Affairs. [Tel.(042)821-8822]

2 Procedures for Admissions

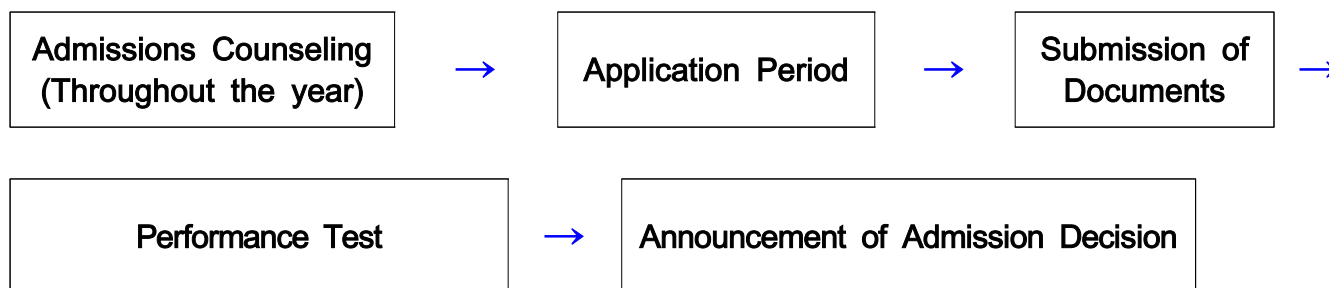

3 Admissions Timeline

| Order | Deadline | Details | Notes |
|--|---|--|---|
| Admissions Counseling | Throughout the year | | Office of Admissions, Office of International Affairs. |
| On-line Application | Apr. 5.(Tue.) 10:00 ~ May 3.(Tue.) 18:00 | <ul style="list-style-type: none"> ▶Only online application available (Sending by post or visiting in person are not available) ▶Application form will be accepted only once | CNU website (http://ipsi.cnu.ac.kr/) |
| Submission of Required Documents | Apr. 6.(Wed.) 10:00 ~ May 4.(Wed.) 18:00 | <ul style="list-style-type: none"> ▶Zip code 34134 Daehak-ro 99, Yuseong-gu, Daejeon Office of Admissions (E7-1), CNU | <ul style="list-style-type: none"> ▶The required documents should arrive at the Office of Admissions by deadline ▶Send by post or visit in person |
| Confirming the Arrival of Required Documents | Apr. 7.(Thu.) 10:00 ~ May 5.(Thu.) 18:00 | <ul style="list-style-type: none"> ▶Notification will be on the CNU website one day after the documents arrive at the Office of Admissions | CNU website (http://ipsi.cnu.ac.kr) |
| Evaluation of Applicant's Academic Proficiency | Jun. 7.(Tue.) 2016. ~ Jun. 9.(Thu.) | <ul style="list-style-type: none"> ▶Relevant Department (Interview or documents screening) | |
| Announcement of Admitted Applicants | Jun. 29.(Wed.) 15:00 (Prearranged) | | CNU Website (http://ipsi.cnu.ac.kr) |
| Tuition Payment | Jul. 26.(Tue.) 2016. ~ Aug. 1.(Mon.) | <ul style="list-style-type: none"> ▶Cancellation on the admission list could be happen only if the tuition is not paid in the designated period. | Hana Bank, Woori Bank or Nonghyupin Korea (Details will be Announced) |

※ The above schedule uses Korean dates and time.

4 Recruitment Number

- Unit of recruitment : All departments
- Recruitment number : Within the maximum number admitted to the department regardless of Entrance quota.

5 Eligibility Requirements

A. Language Requirements

- 1) Level 4 or higher on the Test of Proficiency in Korean (TOPIK) or
- 2) Minimum score of 550 (paper-based), 210 (computer-based), 80 (internet-based) on the Test of English as a Foreign Language (TOEFL)
Minimum score of 550 or higher on the test of Test of English Proficiency developed by Seoul National University (TEPS)
Minimum score of 650 or higher on the Test of English for International Communication(TOEIC)
Minimum score of 5.5 or higher on the International English Language Testing System(IELTS), or

- 3) Confirmation letter for Research Capability(Form 4)

※ If applicants submit a confirmation letter for Research Capability from a CNU advisor, they must complete Level 4 or higher on the Test of Proficiency in Korean (TOPIK), or Minimum score of 550 (paper-based), 210 (computer-based), 80 (internet-based) on the Test of English as a Foreign Language (TOEFL) or Minimum score of 550 or higher on the test of Test of English Proficiency developed by Seoul National University (TEPS) or Minimum score of 650 or higher on the Test of English for International Communication(TOEIC) or Minimum score of 5.5 or higher on the International English Language Testing System(IELTS) before thesis evaluation for graduation.

※ In the case of lecture-oriented majors, most lectures are given in Korean. For more information, you should contact the relevant department.

B. Basic Requirements

- 1) Foreign students whose parents are both foreigners, or
 - 2) Overseas Korean residents and foreign students who have completed their entire elementary, junior, high school and undergraduate education outside of Korea.
 - 3) North Korean Defectors.
1. Master's Degree Program
A student holding a bachelor's degree or an equivalent degree from an accredited four-year university
 2. Doctoral Degree Program
A student holding a master's degree or an equivalent degree from an accredited graduate school.

6 Application Period

A. Period for online application : Apr. 5. 2016. (Tue.) 10:00 ~ May 3. 2016. (Tue.) 18:00

B. Application Fee (Non-refundable) : 50,000 KRW (equivalent to 50 USD)

C. Online Application

- 1) You should log in to the online application program on the CNU Admissions website.
(<http://plus.cnu.ac.kr/english/index.jsp>) or (<http://ipsi.cnu.ac.kr>). Follow the instructions carefully and type in all the required information for each step of the online application.
- 2) Choose "Chungnam National University " and check the important notes for all applicants.
- 3) Fill out this form at the CNU website(<http://plus.cnu.ac.kr/english/index.jsp>, or <http://ipsi.cnu.ac.kr>), according to the specifications in the section titled "Application for Graduate School Admission".
- 4) The application fee (₩50,000 or 50 USD) must be paid online with this portion of the application.
- 5) After paying the fee, please print out an application form.

- 6) Print out online the letter cover and submit the application form and the required documents
- ※ Applicants must upload a recent photograph(3.5×4.5cm) via the on-line application.
- If not available, print out an application form and attach on the form directly.
- ※ Application fee must be paid by the deadline [May 3. 2016. (Tue.) 18:00]
- 7) Applicants are responsible for any disadvantages if there are any false statements in the application forms.

7

Submission of Required Documents

| Order | Required Documents | Notes |
|--|---|---|
| ◎ Submission of Documents: Apr. 6.(Wed.) 10:00 ~ May 4.(Wed.) 2016. 18:00 After completing your online application, print out the completed application form and send it along with the required documents via registered mail by 18:00 (Korean local time), May. 4. 2016 to the following address or in person to the Office of Admissions o Zip code(34134) Admissions Office(E7-1) in Chungnam National University, 99 Daehak-ro, Yuseong-gu, Daejeon | | |
| 1 | Application Form (After completing the online application, print it out and submit it along with the required documents to the Office of Admissions, CNU) ※ A passport photo(35mm×45mm size) | |
| 2 | Study Plan (CNU Form 1) | |
| 3 | Transcripts and Graduation Certificates: - Master's degree : An official transcript and graduation certificate from undergraduate school. - Doctoral degree : An official transcript and graduation certificate from graduate school. | All Successful applicants must submit the verification documents. [Please refer to 5)] |
| 4 | Personal Statement (CNU Form 2) | |
| 5 | Recommendation for Admission from your university professor (CNU Form 3) | |
| 6 | Language Proficiency Test Documents ※ Test of Proficiency in Korean(TOPIK) Score (Level 4 or higher) or TOEFL(PBT, CBT, iBT) / TEPS / TOEIC / IELTS. | Within Expiration date of Test |
| 7 | Confirmation Letter for Research Capability (CNU Form 4) ※ Applicant submitting Form4 don't have to submit Form 3 | Only for a related person |
| 8 | Copy of Citizenship ID card: the applicant's and parents' | |
| 9 | Notarized Certificate of Family Relationship | |
| 10 | Copy of passport | |
| 11 | Affidavit of Financial Support (CNU Form 5) | |
| 12 | Sponsor's certificate of balance deposit of more than 18,000 USD (21,700,000 KRW/ 118,000元) by Sep. 30. 2016 ※ If tuition fees are paid by the CNU prospective academic professor · A CNU prospective academic professor's Affidavit of Support(CNU Form 5) · A CNU prospective academic professor's Certificate of Employment · A CNU prospective academic professor's Certificate of balance deposit(more than 18,000 USD) | |
| 13 | Sponsor's Employment Certificate or Certificate of Business Registration | |
| 14 | Additional material, if any, required by the relevant department | |

- ※ All documents should be in English or Korean. If they are in any other language, you must submit a notarized/certified translation (in English or Korean) completed by a public notary in the country in which the document was originally produced.
- ※ All successful applicants must submit the verification documents.(Please refer to 5))

◎ Additional Documents, if relevant

1) Examples of relationship between the applicants and his/her parents

China: 户口本或是親屬關係公証, Philippines: Family Census, Indonesia: KARTU KELUARGA, Bangladesh: জমি কাগজ or জমা সাইটিকট, Vietnam: SO HOKHAU or Giay khai sinh, Mongolia: 친족관계증명서, Pakistan: Family Certificate, Sri Lanka: පාලරු සර්තිෆිකේට්, Myanmar: 가족관계증명서(잉타웅수사엔), Nepal: जनमाढा, Kyrgyzstan/ Kazakhstan/ Uzbekistan/ Ukraine/ Thailand: 출생증명서

2) Korean nationals: Immigration form

※ Issuing by the Immigration Office.

3) North Korean defector : Certificate for resident escaping from North Korea

※ Issuing by City Public Office

4) For Fine Arts, Music, and Physical Education Applicants: photographs of works/recordings of performances

5) Verification Documents

A. All successful applicants must submit the verification documents.

B. Deadline: May 4, 2016. (Wed.)

C. Required documents (choose one)

a) **Apostille Certificates**(Please refer to [Attachment 1])

b) **Certificate of your educational background certified by the Korean embassy/consul in your country or your country's consul/embassy in Korea.**

[Attachment 1]

◆ What is an Apostille?

Since July 14, 2007, the Republic of Korea has been part of the 1961 Hague Convention abolishing the Requirement of Legalization for Foreign Public Documents. The Convention provides for the simplified certification of public (including notarized) documents to be used in countries that have joined the convention.

The **Apostille** ensures that public documents issued in one signatory country will be recognized as valid in another signatory country.

NOTE: Newly admitted students from countries which are signatories to the convention must meet the following requirements:

- ① Official certificates (transcripts, diplomas, etc.) from public schools or institutions should be submitted with the attachment of Apostille".
- ② Official certificates (transcripts, diplomas, etc.) from private schools or institutions, however, should be officially notarized by a notary, agency or any other authority competent under the law of the country of origin of the certificates, and then, should be submitted with the attachment of "Apostille".

※ For information regarding how to get an Apostille, please refer to the website:

<http://www.hcch.net> - Apostille Section

8

Evaluation of Applicant's Academic Proficiency

A. Evaluation of documents :

| Order | Department | Academic Proficiency |
|--------------------------|---|--|
| All departments | All acceptance quotas (Except below department) | - Evaluation for Documents Based on the documents that applicants submit (Study plan, Transcript, Personal statement, Recommendation letter, etc) perform an overall screening |
| Humanities | English Language and Literature, German Language and Literature Japanese Language and Literature, Philosophy | - Domestic resident : interview - Foreign resident : Evaluation for Documents |
| Social Sciences | Sociology | |
| | Communications | |
| Economics and Management | Accounting | |
| Engineering | Architecture | |
| Human Ecology | Food & Nutrition | |
| Fine arts and Music | Design and Material studies | |
| Humanities | Korean Language and Literature | - Domestic resident : interview - Foreign resident : Phone interview |
| | Chinese Language & Literature | |
| Engineering | Naval Architecture & Ocean Engineering | |
| Nursing | Nursing | |

B. Date : **Designated date by each department between Jun. 7.(Tue.) 2016. ~ Jun. 9.(Thu.)**

C. Location : Each Department

D. How applicants are chosen :

- 1) Scoring method : Candidates who were given over 60 points out of 100 by 2 interviewers will be considered for admission.
- 2) Standard for disqualified applicants :
 - a) Applicants getting scores which are lower than 60 points.
 - b) Applicants who are disqualified
 - c) Applicants who didn't submit the application form.

9

Announcement for Admission

A. Date : Jun. 29. (Wed.) 15:00pm

B. Announcement will be posted on the website (<http://ipsi.cnu.ac.kr>)

10

General procedures after announcement for successful candidates (VISA)

| | |
|---|--|
| Final Decision for Successful candidates | |
| ↓ | |
| Acceptance letter will be sent via airmail (Issuing by CNU, within 7 days) | |
| Domestic alien (VISA issued) | Overseas country alien (VISA needed) |
| Certificate of Admission will be sent, if needed. In principle, International Affairs Office handle it. | All students except Chinese: Certificate of Admission and Invitation Letter will be sent (within 14 days) |
| ↓ | ↓ |
| Qualifications for stay will be changed or Period for stay will be prolonged in the International Affairs Office in CNU | Issuing the D-2 Visa by Korean embassy in foreign countries, Obtain a visa. Arrive at CNU in Korea. |
| | ↓ |
| | Register to obtain an "Alien Registration Card" at the Office of International Affairs at CNU. (Before 90days from arrival date) |

※ For further questions concerning Visa please ask at [Tel.(042)821-8822, 8824] : International Affairs Office.

※ All matters concerning immigration and visa status should be handled with the Office of International Affairs at CNU. Thus, when you have a problem with your visa status or any other questions, please visit or contact the Office of International Affairs at CNU [Tel. +82-42-821-8822, 8824]

11

Scholarships

A. Scholarships(Student Affairs Office)

1. Grade A scholarships (Tuition Waiver - for the first semester)

- Require TOPIK Level 5 or TOEFL(PBT 590, CBT 240, iBT 95), IELTS 6.5, TEPS 700

2. Grade B scholarships (40% Tuition Waiver - for the first semester)

- Require TOPIK Level 4 or TOEFL(PBT 550, CBT 210, iBT 80), IELTS 5.5, TEPS 550

3. Scholarship holder will be selected by each department after the first semester. (Depending on school budget)

※ This rule can be changeable by CNU Scholarship Committee.

※ Language certificate must be submitted within the application period

B. Project based scholarship

| Department | Major | Professor | Telephone & Email | Support fund (per person, month) | | Terms of payment |
|--------------------------------------|--|---------------|---|-------------------------------------|---------------|------------------------------|
| Mathematics | Pure Mathematics (Topology-Dynamical systems) | Keonhee Lee | +82-42-821-6534 khlee@cnu.ac.kr | Master | 600,000 KRW | Research & Excellent Student |
| | | | | Doctor | 1,000,000 KRW | |
| Mathematics | Pure Mathematics (Topology-Dynamical systems) | Namjip Koo | +82-42-821-6537 njkoo@cnu.ac.kr | Master | 600,000 KRW | Research & Excellent Student |
| | | | | Doctor | 1,000,000 KRW | |
| Astronomy, Space Science and Geology | Astronomy, Space Science and Geology (Tectonics) | Yongja Yu | +82-42-821-6424 yongjaeyu@cnu.ac.kr | Doctor | 1,000,000 KRW | Research & Mineral Analysis |
| Advanced Materials Engineering | Materials Engineering | Soon-Gil Yoon | +82-42-821-6638 sgyoon@cnu.ac.kr | Master | 600,000 KRW | Research |
| | | | | Doctor | 1,000,000 KRW | |
| Architecture Engineering | Architectural Planning | Jin-Suk Lee | +82-42-821-6573 js_lee@cnu.ac.kr | Master | 300,000 KRW | Research |
| | | | | Doctor | 600,000 KRW | |
| | Architectural Structure | Hyun-Do Yun | +82-42-821-5622 wiseroad@cnu.ac.kr | Master | 300,000 KRW | Research |
| | | | | Doctor | 600,000 KRW | |
| | | Kang-Min Lee | +82-42-821-5625 leekm@cnu.ac.kr | Master | 300,000 KRW | Research |
| | | | | Doctor | 600,000 KRW | |
| | | Gyu-Yong Kim | +82-42-821-5623 gyuyongkim@cnu.ac.kr | Master | 300,000 KRW | Research |
| | | | | Doctor | 600,000 KRW | |
| | | Jae-Chul Yoo | +82-42-821-5629 52jc@cnu.ac.kr | Master | 300,000 KRW | Research |
| | | | | Doctor | 600,000 KRW | |
| Veterinary medicine | Veterinary Physiology | Kyu Pil Lee | +82-42-821-6754 kplee@cnu.ac.kr | Master | 600,000 KRW | Research |
| | | | | Doctor | 1,000,000 KRW | |
| Medical Science | Molecular pharmacology | Jongsun Park | +82-42-580-8252 insulin@cnu.ac.kr | Master | 900,000 KRW | Research |

C. Regional Leading Universities Foster Project Scholarship by Ministry of Education (Office of International Affairs)

- This scholarship is only for the first semester. (Graduate School)
- Eligibility : New students who registered in 2016 fall semester. (After enrolling at CNU)
- The Amount : Maximum 1,000,000KRW/1 semester
- Scholarship will vary in amounts depending on the type of students.

| | | | | | |
|------------------------|---|-----------------------------------|------------------|-----------------------|---|
| Scale, Type & Facility | <ul style="list-style-type: none"> ■ Studio : Rooms are opposite from the hallway and are fully equipped with individual bathrooms and toilet room . ■ Hallway : Rooms are arranged with hallways as the center, bathroom/shower facility shared. ■ Apartment : Regular apartment type rooms share a living room and terrace with 6 people, and 12 people use a shared common bathroom and toilet room. ■ Room for a Married couple : studio type apartment for married couples, fully equipped with kitchen, bathroom, toilet room, etc... | | | | |
| | Division | Type | Shape | Number (fixed) | Remark |
| | 1 · 5 · 6 building | 2people /1room | Apartment | 774 | 1 building - male 5, 6 building - female |
| | 2 · 3 building | 2people /1room | Studio | 494 | Male |
| | 4 building | 2people /1room | Hallway | 194 | Male |
| | 5 building | 2people /1room (room for married) | Studio | 16 rooms | Cooking can be done. |
| | | 3people /1room | Studio | 48 | male |
| | BTL Dormitory (7~9,11 building) | 1person /1room | Hallway (Studio) | 14 | 7, 8 building |
| | | 2people /1room | | 2,472 | 7, 9, 11 building - female 8 building - male |
| | BTL Dormitory (12, 13 building) | 2people /1room | Hallway (Studio) | 598 | Cooking can be done by Married students. |
| | 10 building (Room for married) | 2people /1room | Hallway (Studio) | 96 rooms | Cooking can be done by Married students. |
| | Baekhaengsa (백행사) | 2people /1room | Apartment | 238 | Medical college Dormitory (Munhwa-dong campus) |
| | Cheongryong-Dorm. (Exam class) | 2people /1room | Apartment | 126 | The test will be taken separately. |
| | Sum | | | 5,070 | |
| Requirement | <ul style="list-style-type: none"> ■ The priority goes to people who want a dorm room among successful applicants to CNU. The entrance requirements will be given to those who paid rent fees including enrollment after announcement of successful applicants.(Except for married couple room) ■ According to assignment standard, rooms are randomly assigned by computer. | | | | |

| | |
|--|---|
| Rent Fees | <ul style="list-style-type: none"> ■ Rent fees for 2016 please refer to Dormitory homepage. Ex) 1st semester of 2016 year : Hallway type - 2people/1room 819,290KRW, Studio 2people/1room 1,121,490KRW ■ All regular dorm students are provided with two meals a day except for married couple rooms. (Except for weekdays lunch) |
| Announcement of successful applicants | <ul style="list-style-type: none"> ■ 2016. Jul. 21.(Thu.) 2:00 PM planned, announcement on the dormitory homepage and SMS ■ Payment of rent fees : 2016. 7. 25.(Mon.) ~ 7. 26.(Tue.) for 2 days with individual virtual accounts |
| Information | <ul style="list-style-type: none"> • Counseling : +82-42-821-6181, 6163 ■ http://www.cnu.ac.kr/~dormitory-->[생활관 둘러보기] facility check! |

※ Due to renovations on some of the dormitory buildings, on-campus housing may be subject to changes for the Fall semester of 2016.

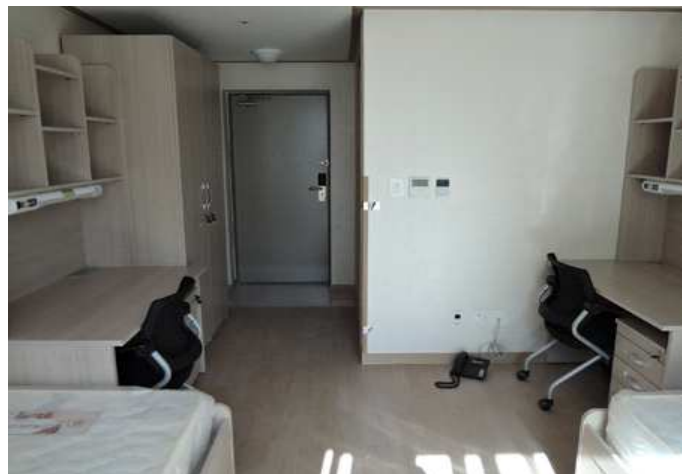

1. Master students

| College | | Tuition and Fees (Currency unit : Korean Won) | | |
|---|----------------------|---|------------|-----------|
| | | Entrance Fee (A) (Just for the 1st semester) | Tuition(B) | Total |
| Humanities | | 181,000 | 1,924,000 | 2,105,000 |
| Social Sciences | | 181,000 | 1,924,000 | 2,105,000 |
| Natural Sciences | Mathematics | 181,000 | 2,154,500 | 2,335,500 |
| | Others | 181,000 | 2,379,500 | 2,560,500 |
| Economics & Management | | 181,000 | 1,903,500 | 2,084,500 |
| Engineering | | 181,000 | 2,807,500 | 2,988,500 |
| Agriculture & Life Sciences | Agricultural Economy | 181,000 | 1,924,000 | 2,105,000 |
| | Others | 181,000 | 2,363,000 | 2,544,000 |
| Pharmacy | | 181,000 | 2,926,500 | 3,107,500 |
| Medicine | Medicine | 181,000 | 4,124,000 | 4,305,000 |
| | Biomedical Science | 181,000 | 2,715,000 | 2,896,000 |
| Human Ecology | | 181,000 | 2,363,000 | 2,544,000 |
| Fine Arts & Music | | 181,000 | 2,768,000 | 2,949,000 |
| Veterinary Science | | 181,000 | 2,873,500 | 3,054,500 |
| Education | | 181,000 | 1,924,000 | 2,105,000 |
| Engineering Technology Education | | 181,000 | 2,807,500 | 2,988,500 |
| Physical Education | | 181,000 | 2,379,500 | 2,560,500 |
| Nursing | | 181,000 | 2,413,500 | 2,594,500 |
| Specialized Nursing Science & Advanced Nursing Practice | | 181,000 | 2,715,000 | 2,896,000 |
| Bioscience & Biotechnology | | 181,000 | 2,363,000 | 2,544,000 |

2. Doctoral students

| College | | Tuition and Fees (Currency unit : Korean Won) | | |
|----------------------------------|----------------------|---|------------|-----------|
| | | Entrance Fee (A) (Just for the 1st semester) | Tuition(B) | Total(C) |
| Humanities | | 181,000 | 2,152,000 | 2,333,000 |
| Social Sciences | | 181,000 | 2,152,000 | 2,333,000 |
| Natural Sciences | Mathematics | 181,000 | 2,416,000 | 2,597,000 |
| | Others | 181,000 | 2,676,000 | 2,857,000 |
| Economics & Management | | 181,000 | 2,130,500 | 2,311,500 |
| Engineering | | 181,000 | 3,163,500 | 3,344,500 |
| Agriculture & Life Sciences | Agricultural Economy | 181,000 | 2,152,000 | 2,333,000 |
| | Others | 181,000 | 2,656,500 | 2,837,500 |
| Law | | 181,000 | 2,212,000 | 2,393,000 |
| Pharmacy | | 181,000 | 3,301,000 | 3,482,000 |
| Medicine | Medicine | 181,000 | 4,664,500 | 4,845,500 |
| | Biomedical Science | 181,000 | 2,715,000 | 2,896,000 |
| Human Ecology | | 181,000 | 2,656,500 | 2,837,500 |
| Fine Arts | | 181,000 | 3,001,000 | 3,182,000 |
| Veterinary Science | | 181,000 | 4,050,500 | 4,231,500 |
| Education | | 181,000 | 2,152,000 | 2,333,000 |
| Engineering Technology Education | | 181,000 | 3,163,500 | 3,344,500 |
| Physical Education | | 181,000 | 2,676,000 | 2,857,000 |
| Nursing | | 181,000 | 2,715,000 | 2,896,000 |
| Bioscience & Biotechnology | | 181,000 | 2,656,500 | 2,837,500 |

| Department | Master's degree | Doctoral degree |
|--------------------------------|--|---|
| | Major | Major |
| Korean Language & Literature | Classic Literature | Classic Literature |
| | Korean Linguistics | Korean Linguistics |
| | Modern Korean Literature | Modern Korean Literature |
| English Language & Literature | English Literature | English Literature |
| | English Linguistics | English Linguistics |
| German Language & Literature | German Studies | German Literature |
| | Interpretation and Translation | German Linguistics |
| French Language & Literature | French Literature | French Literature |
| | French Linguistics | French Linguistics |
| Chinese Language & Literature | Chinese language and literature | Chinese Literature |
| | Korean chinese intepretation and translation | Chinese Linguistics |
| Japanese Language & Literature | Japanese Literature | Japanese Literature |
| | Japanese Linguistics | Japanese Linguistics |
| Sino-Korean Literature | Sino-Korean Literature | Sino-Korean Literature |
| | Classics Translation | |
| History | East-asian History | East-asian History |
| | Western History | Western History |
| Korean History | Korean History | Korean History |
| Philosophy | Oriental Philosophy | Oriental Philosophy |
| | Western Philosophy | Western Philosophy |
| | Comparative Philosophy | Comparative Philosophy |
| Education | Education Psychology and Curriculum | Education Psychology and Curriculum |
| | Philosophy and History of Education | Philosophy and History of Education |
| | Administration and Sociology of Education | Administration and Sociology of Education |
| Archaeology | Archaeology | Archaeology |
| Linguistics | Theoretical Linguistics | Theoretical Linguistics |
| | Computational Linguistics | Computational Linguistics |
| Sociology | Sociology | Sociology |
| Library & Information Science | Library & Information Science | Library & Information Science |
| Psychology | Basic Psychology | Basic Psychology |
| | Applied Psychology | Applied Psychology |
| Public Administration | Public Administration | Public Administration |

| Department | Master's degree | Doctoral degree |
|--------------------------------------|---|---|
| | Major | Major |
| Political Science and Diplomacy | International Politics and Defense Foreign Policy | International Politics and Defense Foreign Policy |
| | Political Philosophy and Comparative Politics | Political Philosophy and Comparative Politics |
| Communications | Communication | Communication |
| Local Autonomy Administration | Local Autonomy Administration | Local Autonomy Administration |
| Social Welfare | Social Welfare | Social Welfare |
| Mathematics | Pure Mathematics | Pure Mathematics |
| | Applied Mathematics | Applied Mathematics |
| Physics | Physics | Physics |
| Chemistry | Chemistry | Organic Chemistry |
| | | Physical Chemistry |
| | | Inorganic Chemistry |
| | | Analytical Chemistry |
| Biochemistry | Biochemistry | Biochemistry |
| Astronomy, Space Science and Geology | Astronomy, Space Science and Geology | Astronomy, Space Science and Geology |
| Oceanography | Oceanography | Oceanography |
| | Environmental Oceanography | Environmental Oceanography |
| Statistics | Statistics | Statistics |
| Physical Education | Physical Education | Humanities & Social Science in Sports |
| | | Natural Science in Sports |
| Sport Science | Sport Science | Health & Sport Science |
| | | Sport Culture & Industry |
| Dance | Dance | Dance |
| Bioscience and Biotechnology | Biodiversity & Environmental Ecology | Biodiversity & Environmental Ecology |
| | Molecular Functional Biology | Molecular Functional Biology |
| | Plant Systems Biology | Plant Systems Biology |
| | Molecular Microbiology and Biotechnology | Molecular Microbiology |
| | | Molecular Biotechnology |
| Economics | Economics History | Economics History |
| | Economics | Economics |

| Department | Master's degree | Doctoral degree |
|---|---|---|
| | Major | Major |
| Business Administration | Marketing | Marketing |
| | Production Management · MIS | Production Management · MIS |
| | Human Resource Management & Organizational Behavior | Human Resource Management & Organizational Behavior |
| | Financial Management | Financial Management |
| | International Business | International Business |
| Accounting | Management Accounting | Management Accounting |
| | Financial Accounting | Financial Accounting |
| International Trade | International Trade | International Trade |
| Engineering Technology Education | Industrial Education | Industrial Education |
| | Technology Education | Technology Education |
| | Engineering Education | Engineering Education |
| Convergence System Engineering | Smart Materials and Structures Engineering Convergence Manufacturing and Smart Electronics | Smart Materials and Structures Engineering Convergence Manufacturing and Smart Electronics |
| Polymer Engineering | Polymer Engineering | Polymer Engineering |
| Chemical Engineering and Applied Chemistry | Industrial Chemistry | Industrial Chemistry |
| | Chemical Engineering | Chemical Engineering |
| Division of Electronics, Radio Sciences & Engineering, and Information Communications Engineering | Microwaves and Optics | Microwaves and Optics |
| | Semiconductor and Circuits | Semiconductor and Circuits |
| | Control and Navigation | Control and Navigation |
| | Communication and Signal Processing | Communication and Signal Processing |
| | Radio Sciences and Engineering | Radio Sciences and Engineering |
| | Computer Network | Computer Network |
| | Communication System | Communication System |
| | Computer System | Computer System |
| Advanced Materials Engineering | Applied Materials Engineering | Applied Materials Engineering |
| | Materials Engineering | Materials Engineering |
| Mechatronics Engineering | Mechatronics Engineering | Mechatronics Engineering |
| Advanced Organic Materials and Textile System Engineering | Advanced Organic Materials and Textile System Engineering | Advanced Organic Materials and Textile System Engineering |
| Electrical Engineering | Electrical Machine & Materials | Electrical Machine & Materials |
| | Electric Power and Automation | Electric Power and Automation |
| | Electric Power IT | Electric Power IT |
| Architectural Engineering | Architectural Planning | Architectural Planning |
| | Architectural Structure | Architectural Structure |
| Architecture | Architecture | Architecture |

| Department | Master's degree | Doctoral degree |
|--|--|--|
| | Major | Major |
| Mechanical Engineering | Structural Mechanics and Control System | Structural Mechanics and Control System |
| | Advanced Manufacturing System | Advanced Manufacturing System |
| | Thermal and Fluids System | Thermal and Fluids System |
| | Multidisciplinary System Design | Multidisciplinary System Design |
| Civil Engineering | Structural Engineering | Structural Engineering |
| | Hydraulic and Environmental Engineering | Hydraulic and Environmental Engineering |
| | Geotechnical Engineering | Geotechnical Engineering |
| | Geomatics Engineering and Construction Management | Geomatics Engineering and Construction Management |
| Naval Architecture & Ocean Engineering | Marine Structure | Marine Structure |
| | Marine Hydrodynamics | Marine Hydrodynamics |
| Environmental Engineering | Water management & Drinking water Engineering Air , Energy, Waste Engineering | Environmental Engineering |
| Computer Engineering | Computer Communications and Security | Computer Communications and Security |
| | Computer Systems and Multimedia | Computer Systems and Multimedia |
| | Data and Software Engineering | Data and Software Engineering |
| Aerospace Engineering | Aerodynamics and Propulsion | Aerodynamics and Propulsion |
| | Structures and Control | Structures and Control |
| Agronomy | Breeding | Breeding |
| | Crop Science | Crop Science |
| Horticulture | Horticulture | Horticulture |
| Forest Resources | Forest Resources Management | Forest Resources |
| | Forest Resources | |
| Agricultural Biology | Entomology | Entomology |
| | Plant Pathology | Plant Pathology |
| Animal Science | Animal Breeding and Reproduction | Animal Breeding and Reproduction |
| | Animal Science | Animal Science |
| Dairy Science | Dairy Science and Resources | Dairy Science and Resources |
| | Dairy Food and Biotechnology | Dairy Food and Biotechnology |
| Agricultural Engineering | Environmental Water Resources and Informatics | Environmental Water Resources and Informatics |
| | Agricultural Structures and Geotechnical Engineering | Agricultural Structures and Geotechnical Engineering |
| Agricultural Machinery Engineering | Bioproduction Machinery Engineering | Bioproduction Machinery Engineering |
| | Bioresources Process & Environment Control Engineering | Bioresources Process & Environment Control Engineering |

| Department | Master's degree | Doctoral degree |
|------------------------------|--|--|
| | Major | Major |
| Agricultural Chemistry | Soil and Plant Nutrition Agro-environmental Chemistry | Soil and Plant Nutrition Agro-environmental Chemistry |
| | Fine Chemistry & Biological Technology | Fine Chemistry & Biological Technology |
| Biobased Materials | Wood Engineering | Wood Engineering |
| | Pulp & Paper Technology Engineering | Pulp & Paper Technology Engineering |
| Food Science & Technology | Food Science & Technology | Food Science & Technology |
| Agricultural Economics | Agricultural Economics | Agricultural Economics |
| Law | | Public Law |
| | | International Law |
| | | Civil Law |
| | | Criminal Law |
| | | Commercial Law |
| | | Intellectual Property Law |
| | | Social Law |
| Pharmacy | Drug Target | Drug Target |
| | Drug Evaluation | Drug Evaluation |
| | Pharmaceutical Chemistry | Pharmaceutical Chemistry |
| Medicine | Infection Biology | Infection Biology |
| | Internal Medicine | Internal Medicine |
| | Anesthesiology and Pain Medicine | Anesthesiology and Pain Medicine |
| | Microbiology | Microbiology |
| | Radiation Oncology | Radiation Oncology |
| | Radiology | Radiology |
| | Pathology | Pathology |
| | Urology | Urology |
| | Obstetrics & Gynecology | Obstetrics & Gynecology |
| | Physiology | Physiology |
| | Biochemistry | Biochemistry |
| | Plastic Surgery | Plastic Surgery |
| | Pediatrics | Pediatrics |
| | Neurology | Neurology |
| | Neuro Surgery | Neuro Surgery |
| | Ophthalmology | Ophthalmology |
| | Pharmacology | Pharmacology |
| | Preventive Medicine | Preventive Medicine |
| | Otolaryngology | Otolaryngology |

| Department | Master's degree | Doctoral degree |
|--------------------------------------|---|--|
| | Major | Major |
| Medicine | Surgery | Surgery |
| | Diagnostic Laboratory Medicine | Diagnostic Laboratory Medicine |
| | Rehabilitation Medicine | Rehabilitation Medicine |
| | Psychiatry | Psychiatry |
| | Orthopedic Surgery | Orthopedic Surgery |
| | Dermatology | Dermatology |
| | Anatomy | Anatomy |
| | Chest Surgery | Chest Surgery |
| | Molecular Medicine | Molecular Medicine |
| | Emergency Medicine | Emergency Medicine |
| | Family Medicine | Family Medicine |
| | Oral & Maxillofacial Surgery | Oral & Maxillofacial Surgery |
| Biomedical Science | Biomedical Science | Biomedical Science |
| Nursing | Nursing | Nursing |
| Clothing & Textiles | Clothing & Textiles | Clothing & Textiles |
| Food & Nutrition | Food Science | Food Science |
| | Nutrition | Nutrition |
| Consumers Life Information | Consumers Life Information | |
| Fine Arts | Paintings | |
| | Sculpture | |
| | Clinical Nutrition | |
| Design and Material studies | Design & Craft | Design |
| | Design | |
| Music | Music | |
| Wind and String Instrument | Wind and String Instrument | |
| Veterinary Medicine | Basic Veterinary Medical Science | Basic Veterinary Medical Science |
| | Preventive Veterinary Medical Science | Preventive Veterinary Medical Science |
| | Clinical Veterinary Medical Science | Clinical Veterinary Medical Science |
| Biomedical Engineering | Biomedical Engineering | Biomedical Engineering |
| Public Health | | Public Health |
| Archival Science | Archival Management | |
| Speech-Language Pathology | Speech - Language Pathology | Speech - Language Pathology |
| Global Cultural Contents | Global Cultural Contents | |
| Military Studies | | Military Studies |
| Criminal Investigation | | Criminal Investigation |
| International Area Studies | | Chinese Studies |
| Clinical Pharmacy & Administration | Clinical Pharmacy & Administration Industrial Pharmacy | Clinical Pharmacy & Administration |
| Department of Atmospheric Science | Major of Atmospheric Science | |
| Department of National Public Policy | | Public Policy Urban and Environmental Policy Science and Technology Policy Agricultural and Food Policy |

1

报名注意事项

1. 入学申请书只通过网上受理，通过访问或邮件提交的申请书将不予受理。
2. 报考人员在第一批次或者第二批次报名期间，只能申请一次。
3. 网上报名结束后，不得取消报名，报名的学科及专业不可以更改。
 - ※ 关于申请的专业，请向各学科咨询（请参考招生简章13页）
4. 报考人员在招生期间，一定要查看忠南大学招生网站发布(<http://ipsi.cnu.ac.kr>)的公示及通知事项，如果因未查看公示及通知事项而产生任何不利后果，其责任归咎与申请者本人。
 - ※ 招生日程，报考人员注意事项，缴费通知等入学有关注意事项，不另行通知
5. 非韩语或英语的书面材料，需要附加公证的韩语或英语译本。
6. 提交的书面材料和报名费恕不返还，若入学申请书的填写内容与提交书面材料的内容不符，或者事后发现通过其他不正当手段取得录取资格或者入学等事实，本校将取消其合格或入学资格。
7. 完成报名的报考人员，要在指定的提交材料期间提交包括入学申请书的所有书面材料。
 - ※ 标注的日期和时间以韩国标准时间为准
8. 在招生期间，请正确填写可以联系的电话号码，地址及手机号码，若因电话号码变更而造成无法取得联系等不利后果，其责任归咎与申请者本人。
9. 不能参加面试的考生被判定是由于不可避免的事情*，而不是在自己所能承担的责任范围内的，可以退还报名费用的一部分（如果是因个人原因不能参加专业面试的报名费一律不返还）。
 - *不可避免的事情是指发生自然灾害，或者因疾病住院等
10. 如果本校判断报考人员未到达本校所要求的标准，可忽视招生人数，不予选拔。
11. 如果要求合格者协助学历查询应该积极配合，若学历查询无回信者，将被取消合格及入学资格。
12. 合格者在规定期限内缴纳学费，才能办理入学相关手续（选课等）。
13. 本招生简章中未明示的具体事项将遵守本校规定。
14. 其他问询事宜请联系入学管理本部（电话+82-42-821-8055）或者国际交流中心（电话+82-42-821-8822）

2 业务处理顺序图

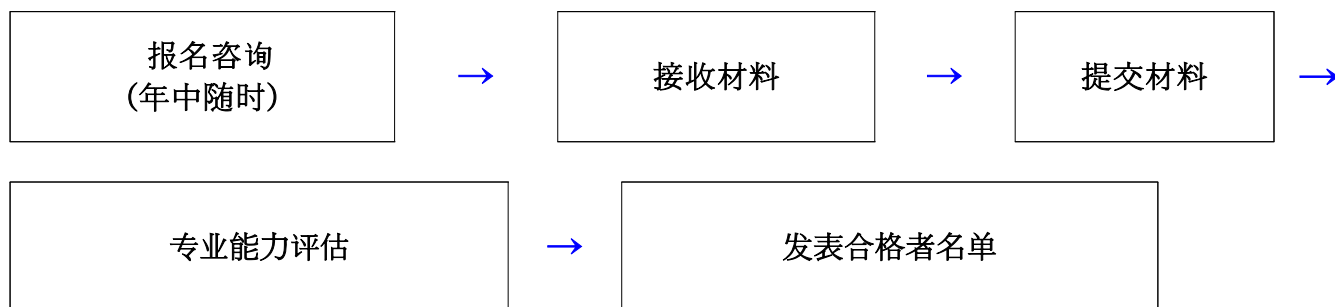

3 录取日程

| 类别 | 日 程 | 详细内容 | 备 注 |
|-----------------|--|--|--|
| 报名咨询 | 年中随时 | | 忠南大学校入学管理本部 大学院（招生单位类别） 国际交流中心 |
| 接收入学申请书 | 2016. 4. 5.(周二) 10:00 ~ 5. 3.(周二) 18:00 | ▶ 仅限网上申请 (不受理窗口·邮件申请) | 本校招生办网页 (http://ipsi.cnu.ac.kr) |
| 提交附加 书面材料 | 2016. 4. 6.(周三) ~ 5. 4.(周三) | － 地址：(邮)34134 大田广域市 儒城区 大学路99 忠南大学校入学管理本部 (E7-1) | － 以材料到达日期为准 (邮件或者访问提交) |
| 确认提交材料是否已 抵达 | 2016. 4. 7.(周四) ~ 5. 5.(周四) | ▶ 可从材料抵达的次日起，在本 校招生办网页确认 | 本校招生办网页 (http://ipsi.cnu.ac.kr) |
| 专业面试 (材料评估) | 2016. 6. 7.(周二) ~ 6. 9.(周四) | | 各大学相关科系 (材料评价或面试考试) |
| 发表合格者名单 | 2016. 6. 29.(周三) 15:00(预定) | | 本校招生办网页 (http://ipsi.cnu.ac.kr) |
| 缴纳学费 | 2016. 7. 26.(周二) ~ 8. 1.(周一) | ▶ 指定期间内不缴纳学费时，将被 取消入学资格 | HANA银行, WOORI银行, 农协的全国各分行 |

※ 以韩国标准时间为准

4 招生人员

1. 招生单位：忠南大学校 一般大学院所有专业
2. 招生人员：选拔人数不受一般入学定员限制

5

申请资格

1. 语言能力资格

- 一般韩国语能力考试(TOPIK)四级以上所有者
- 英语能力考试 TOEFL(PBT 550, CBT 210, iBT 80), TEPS 550分, TOEIC 650分, IELTS 5.5分 以上所有者
- 修学能力确认书(使用本校固定样式 4) 提交者

※ 脱北人员不要求语言能力标准

※ 毕业资格(修学能力确认书提交者)

: 一定要提交学位论文之前, 提交韩国语能力考试(TOPIK) 四级以上的证明书, 或者英语能力考试 TOEFL(PBT 550, CBT 210, iBT 80), TEPS 550分, TOEIC 650分, IELTS 5.5分 以上的证明书, 才能毕业。

※ 政府邀请奖学金生 `外国政府支援奖学金生以上语言能力标准除外

※ 各专业通常以韩语授课, 具体事宜请向各学科咨询

2. 资格标准

- 父母均为外国人的外国留学生
- 在国外修完相当于韩国小学 `初中 `高中学制的十二年教育课程和大学相应教育课程的外国学生及韩国学生
- 脱北人员

1) 硕士学位课程

国内 · 外 正规大学学士学位取得(预定)者

2) 博士学位课程

国内 · 外 正规大学硕士学位取得(预定)者

6

申请书的受理

1. 接收时间 : 2016. 4. 5.(周二) 10:00 ~ 5. 3.(周二) 18:00

2. 报名费 : 50,000韩元 或者 50 美元 (包含网上报名手续费)

3. 网上报名方法

1) 本校招生办网页(<http://ipsi.cnu.ac.kr>) : E-mail, 密码注册

2) 选择忠南大学校并查看报名注意事项

3) 填写入学申请书并保存

4) 交纳报名费(汇款/刷卡结算)后, 将无法再修改申请书的内容或者取消申请, 在结算前仔细确认填写事项

5) 交纳报名费后, 可以打印入学申请书, 准考证及报名注意事项

6) 打印邮寄用封皮后, 以邮寄或者访问的形式, 向本校入学管理本部提交入学申请书及附加书面材料

※ 网上报名时需上传本人照片附件(规格3cm×4cm)

- 不能上传照片者, 可以打印入学申请书后贴上照片

※ 在2016年5月3日(周二) 18:00 前, 交纳报名费完成报名

1. 共同提交材料

| 类别 | 提 交 材 料 | | 备 注 |
|---|--|--|--------------------|
| ◎ 提交材料时间：2016. 4. 6.(周三) 10:00 ~ 5. 4.(周三) 18:00 － 地址：(邮)34134 大田广域市 儒城区 大学路99 忠南大学校 入学管理本部 (E7-1) | | | |
| 1 | 入学申请书 － 在网上填写后打印 ※ 明照片 1张 (3.5cm×4.5cm) | | |
| 2 | 学习计划书(使用本校固定样式1 或者 自由样式) | | |
| 3 | 学习成绩单及毕业证, 学位证 · 硕士课程：攻读学士学位期间的学习成绩单及毕业证,学位(预定)证书 · 博士课程：攻读硕士学位期间的学习成绩单及毕业证,学位(预定)证书 | | 非韩语或英语的证书，需要附加翻译公证 |
| 4 | 自我介绍（使用本校固定样式 2） | | |
| 5 | 本国所在大学或毕业学校的大学教授推荐信 (使用本校固定样式 3 或者自由样式) | | |
| 6 | 语言能力证明材料 TOPIK 4级以上或者 公认英语成绩 TOEIC 650, TOEFL(PBT 550, CBT 210, iBT 80), TEPS 550, IELTS 5.5 以上的成绩证明书 | | 确认成绩证明书 有效期后提交 |
| 7 | 修学能力证明书(使用本校固定样式 4，限有关的学生) ※ 提交修学能力证明书者不需要提交出身大学教授的推荐信 （本校固定样式 3） | | |
| 8 | 报考人员本人及父母的身份证复印件 | | ※ 中国报考人员参考下栏 |
| 9 | 亲属关系公证书 | | |
| 10 | 护照复印件 | | |
| 11 | 财政担保 (本人或父母) | · 留学经费担保誓约书（使用本校固定样式 5） · 财产担保人的在职证明或者营业执照 · 财政担保人的\$18,000美元（21,700,000韩元/ 118,000元） 以上 银行存款证明(预定冻结期限：2016. 9. 30. 为止) | |
| | 财政担保 (预备指导教授) | · 留学经费担保誓约书（使用本校固定样式 5） · 财产担保人的在职证明或者营业执照 · 财政担保人的\$18,000美元（21,700,000韩元/ 118,000元） 以上 银行存款证明(预定冻结期限：2016. 9. 30. 为止) | |
| 12 | 个别专业附加材料 | | |

※ 非韩语或英语的书面材料, 需要附加公证的韩语或英语译本

※ 截止到2016年5月4日(周三), 对于国外学校的材料(例如成绩证明, 毕业证明等)要进行学历认证

2. 符合条件者追加的材料

1) 中国报考人员追加材料

| 国籍 | 韩国外滞留者(需申请签证的人) | 滞留韩国者(持有签证的人) |
|-----|---|---|
| 中国人 | <ul style="list-style-type: none"> 本人及父母的身份证复印件 含有本人及父母的居民户口本复印件 亲属关系公证书 | <ul style="list-style-type: none"> 外国人登录证的正反面复印件 含有本人及父母的居民户口本复印件 亲属关系公证书(仅限本人及父母双方户口分离的情况，若在一起即不需要办理) |
| | 中国高等教育学历认证报告1件(http://cdgdc.edu.cn) | |

2) 在外国民：本人出入境的事实证明书

※ 出入境管理事务所签发

3) 脱北人员：脱北人员注册确认书

※ 所在地 市・郡・区 签发

4) 报考艺术、体育专业者：作品照片或者科研成果一份

8 录取因素及选拔方法

1. 录取因素

| 学院 | 专业 | 评价方法 |
|-------|---------------------------------------|---|
| 所有学院 | 所有招生单位 (以下专业除外) | <ul style="list-style-type: none"> 材料评价 <p>根据报考人员所提交的材料(学习计划书,成绩单,自我介绍,推荐信等),综合判断报考人员的学习态度,与学业相关的活动情况,专业学习能力,语言能力等</p> |
| 人文学院 | 英语英文专业, 德语德文专业, 日语日文专业, 哲学专业 | <ul style="list-style-type: none"> 国内居住者:面试 国外居住者:材料评价 |
| 社会学院 | 社会专业, 言论情报专业 | |
| 经商学院 | 会计专业 | |
| 工学院 | 建筑专业 | |
| 生活科学院 | 食品营养专业 | |
| 艺术学院 | 设计创意专业 | |
| 人文学院 | 国语国文专业 中语中文专业 | <ul style="list-style-type: none"> 国内居住者:面试 国外居住者:电话面试 |
| 工学院 | 船舶海洋工学专业 | |
| 护理学院 | 护理专业 | |

2. 日程：2016. 6. 7.(周二) ~ 6. 9.(周四)
3. 场所：各学科专业
4. 选拔方法
 - 1) 评分：专业学习能力评价 (2人 * 100分/2 = 100分 满分)60分以上者为合格
 - 2) 不合格标准：
 - 1) 未满足总分数 60分
 - 2) 未提交材料者
 - 3) 未达申请资格者

9

发表合格者

1. 日期：2016. 6. 29.(周三) 15:00 预定
2. 场所：本校招生办网页(<http://ipsi.cnu.ac.kr>)

10

发表合格者后入境程序(签证相关事宜)

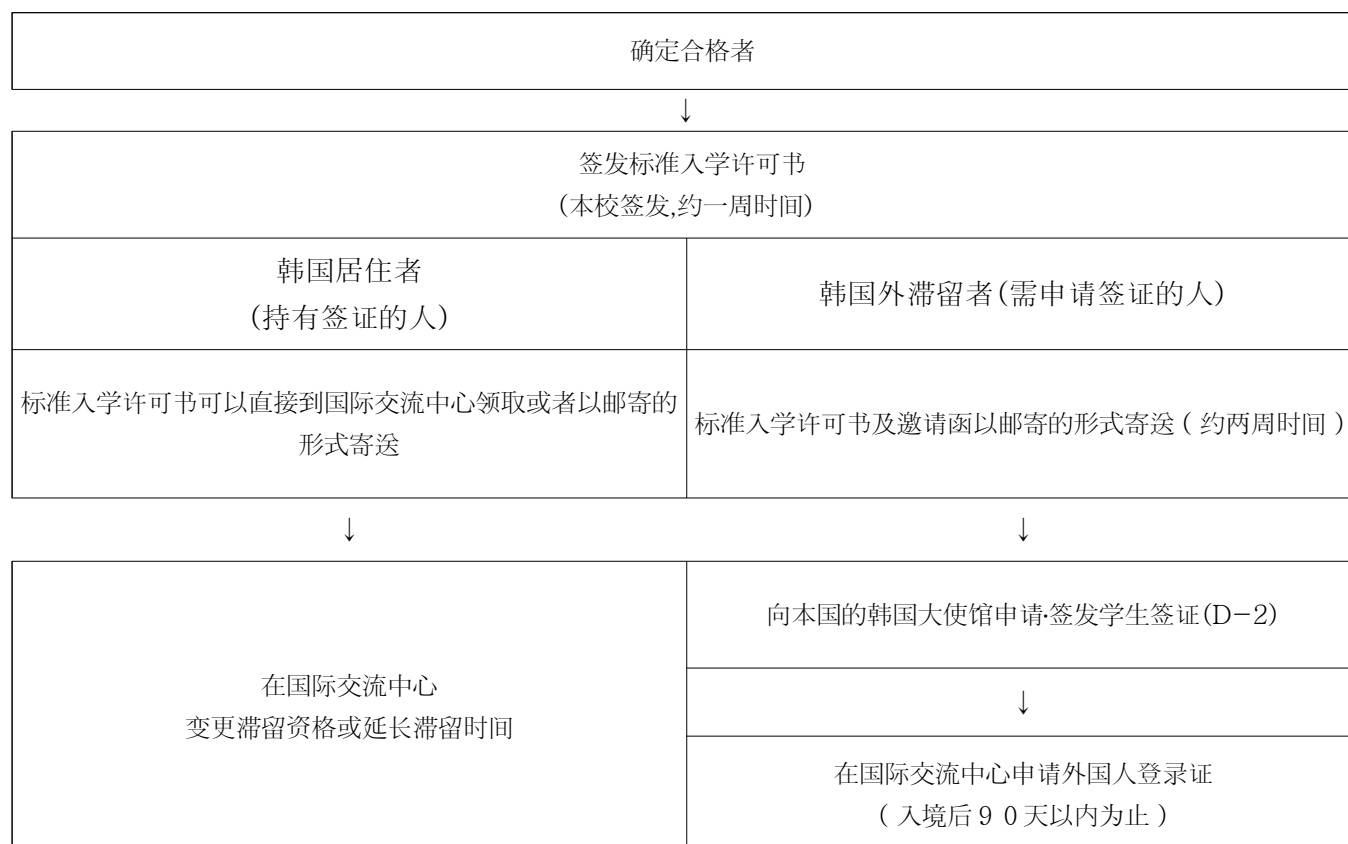

※ 签证咨询电话：本校国际交流中心[电话.(042)821-8822, 8824]

1. 校内奖学金制度 (学生科)

1) A级奖学金 (第一次学期学费全额减免)

- 一般韩国语能力考试 (TOPIK) 五级以上所有者
- 英语能力考试 TOEFL (PBT 590, CBT 240, iBT 95), IELTS 6.5分, TEPS 700分以上所有者

2) B级奖学金 (第一学期 学费 部分减免)

- 一般韩国语能力考试 (TOPIK) 四级以上所有者
- 英语能力考试 TOEFL (PBT 550, CBT 210, iBT 80), IELTS 5.5分, TEPS 550分以上所有者

3) 第二学期开始, 在预算范围内, 按照各大学各科系的各自标准, 选拔奖学金学生。

※ 2016学年后期奖学金制度根据奖学金委员会的决定可能会发生变动

※ 以申请报名期间内提交的语言成绩证明书为标准

2. 研究项目奖学金

| 学科 | 专业 | 教授 | 电话 & Email | 支援金额 (每人每月) | | 条件 |
|--------------------------------------|--|---------------|---|-------------|---------------|------------------------------|
| Mathematics | Pure Mathematics (Topology-Dynamical systems) | Keonhee Lee | +82-42-821-6534 khlee@cnu.ac.kr | Master | 600,000 KRW | Research & Excellent Student |
| | | | | Doctor | 1,000,000 KRW | |
| Mathematics | Pure Mathematics (Topology-Dynamical systems) | Namjip Koo | +82-42-821-6537 njkoo@cnu.ac.kr | Master | 600,000 KRW | Research & Excellent Student |
| | | | | Doctor | 1,000,000 KRW | |
| Astronomy, Space Science and Geology | Astronomy, Space Science and Geology (Tectonics) | Yongja Yu | +82-42-821-6424 yongjaeyu@cnu.ac.kr | Doctor | 1,000,000 KRW | Research & Mineral Analysis |
| Advanced Materials Engineering | Materials Engineering | Soon-Gil Yoon | +82-42-821-6638 sgyoon@cnu.ac.kr | Master | 600,000 KRW | Research |
| | | | | Doctor | 1,000,000 KRW | |
| Architecture Engineering | Architectural Planning | Jin-Suk Lee | +82-42-821-6573 js_lee@cnu.ac.kr | Master | 300,000 KRW | Research |
| | | | | Doctor | 600,000 KRW | |
| | Architectural Structure | Hyun-Do Yun | +82-42-821-5622 wiseroad@cnu.ac.kr | Master | 300,000 KRW | Research |
| | | | | Doctor | 600,000 KRW | |
| | | Kang-Min Lee | +82-42-821-5625 leekm@cnu.ac.kr | Master | 300,000 KRW | Research |
| | | | | Doctor | 600,000 KRW | |
| | | Gyu-Yong Kim | +82-42-821-5623 gyuyongkim@cnu.ac.kr | Master | 300,000 KRW | Research |
| | | | | Doctor | 600,000 KRW | |
| | | Jae-Chul Yoo | +82-42-821-5629 52jc@cnu.ac.kr | Master | 300,000 KRW | Research |
| | | | | Doctor | 600,000 KRW | |
| Veterinary medicine | Veterinary Physiology | Kyu Pil Lee | +82-42-821-6754 kplee@cnu.ac.kr | Master | 600,000 KRW | Research |
| | | | | Doctor | 1,000,000 KRW | |
| Medical Science | Molecular pharmacology | Jongsun Park | +82-42-580-8252 insulin@cnu.ac.kr | Master | 900,000 KRW | Research |

3. 地方先导大学 育成事业奖学金（国际交流本部）

- 对象：外国人新入生（仅限于入学后的第一个学期支付）
- 支援金额： 每个人100万元以内 个人金额差别支付

(+82-42-821-8822)

12 学校生活指南

1. 学生生活馆

| | | | | | |
|--------|--|-----------------|-------------|--------|---------------------|
| 规格 | <ul style="list-style-type: none"> ■ 单间公寓：中间为走廊，走廊两侧为宿舍，宿舍内配有独立的洗手间，盥洗室。 ■ 走廊型：共用走廊及洗手间，盥洗室。 ■ 公寓型：6人共用一个客厅和阳台的公寓式形态，12人共同使用洗手间，盥洗室。 ■ 已婚者宿舍(单间公寓)：已婚夫妇使用的单间公寓式构造，完备洗手间，浴室，烹调设施。 | | | | |
| | 区分 | 形式 | 特征 | 定员 | 备注 |
| | 1, 5, 6栋 | 二人一室 | 公寓型 | 774名 | 1栋男/5, 6栋女 |
| | 2栋, 3栋 | 二人一室 | 走廊型 (单间) | 494名 | 男 |
| | 4栋 | 二人一室 | 走廊型 | 194名 | 男 |
| | 5栋 | 二人一室 (已婚者宿舍) | 单间型 | 16室 | 可以烹调 |
| | | 三人一室 | 单间型 | 48名 | 男 |
| | BTL生活馆 (7, 8, 9, 11) | 一人一室 | 走廊型 | 14名 | 7, 8栋 |
| | | 二人一室 | (单间) | 2,474名 | 7,9,11栋女/ 8栋男 |
| | BTL生活馆 (12, 13) | 二人一室 | 单间型 | 598 | 可以烹调 (已婚夫妇在校生优先) |
| | 10栋(已婚者宿舍) | 二人一室 | 单间型 | 96室 | 可以烹调 (已婚夫妇在校生优先) |
| | 百行舍 | 二人一室 | 公寓型 | 87名 | 医科大学生生活馆 (文化洞校区) |
| | 青龙馆 (考试班) | 二人一室 | 公寓型 | 126名 | 另设有入室资格考试 |
| | 计 | | | 5,070名 | *床, 书桌, 椅子, 衣柜一套 |
| 入室资格 | <ul style="list-style-type: none"> ■ 确定为本校学生并且希望入住的学生优先选拔(已婚者宿舍除外) 但只有在生活馆发布合格名单后, 并缴纳了生活馆费用登记程序的合格者给予入室资格, 从二年级开始, 以前一学期的成绩排名来选拔。 | | | | |
| 宿舍费 | <ul style="list-style-type: none"> ■ 2016年生活馆费预定请参考学生生活馆网站 以2016年为基准(16周/走廊型 二人室819,290韩元~BTL二人室1,121,490韩元) ■ 除已婚者宿舍, 百行舍以外一般宿舍的用餐形式为义务式(平日午餐除外) | | | | |
| 合格者发表日 | <ul style="list-style-type: none"> ■ 2016. 7. 21. (周四) 下午两点预定发表, 学生生活馆网址网上标题及短信通知 (在学生生活馆网页上阅读生活管合格者注意事项后递交准备材料) ■ 宿舍费缴纳(预定)日: 2016. 7. 25. (周一)~ 7. 26. (周二) 09:00~23:00 - 个人模拟账户 转帐或信用卡结算 - 入住者请参考注意事项 | | | | |
| 咨询处 | <ul style="list-style-type: none"> ■ 生活指导室; +82-42-821-6181, 6163 ■ 有关内容请参照: 网址 (http://www.cnu.ac.kr/~dormitory) | | | | |

※ 能否入住学生生活馆根据本校情况(房屋改造等), 可能会发生变动。

2. 学费指南

1) 学费构成: 入学金(只有第一学期提交+讲课费)

2) 学费: 以2016年第一学期为基准

| 构成 | | 入学金 | 讲课费 | 合计 |
|----|------------|---------|-----------|-----------|
| 硕士 | 人文学院 | 181,000 | 1,924,000 | 2,105,000 |
| | 社会科学学院 | 181,000 | 1,924,000 | 2,105,000 |
| | 自然科学学院 | 数学系 | 181,000 | 2,154,500 |
| | | 其他 | 181,000 | 2,379,500 |
| | 经商学院 | 181,000 | 1,903,500 | 2,084,500 |
| | 工学院 | 181,000 | 2,807,500 | 2,988,500 |
| | 农业生命科学学院 | 农业经济系 | 181,000 | 1,924,000 |
| | | 其他 | 181,000 | 2,363,000 |
| | 法学院 | 181,000 | 1,975,000 | 2,156,000 |
| | 药学院(药物临床系) | 181,000 | 2,926,500 | 3,107,500 |
| | 医学院 | 医学系 | 181,000 | 4,124,000 |
| | | 生物医学系 | 181,000 | 2,715,000 |
| | 生活科学学院 | 181,000 | 2,363,000 | 2,544,000 |
| | 艺术学院 | 181,000 | 2,768,000 | 2,949,000 |
| | 兽医学院 | 181,000 | 2,873,500 | 3,054,500 |
| | 师范大学 | 教育系 | 181,000 | 1,924,000 |
| | | 工业技术教育系 | 181,000 | 2,807,500 |
| | | 体育教育系 | 181,000 | 2,379,500 |
| | 护理学院 | 护理系 | 181,000 | 2,413,500 |
| | | 其他 | 181,000 | 2,715,000 |
| | 生物科学技术学院 | 181,000 | 2,363,000 | 2,544,000 |
| 博士 | 人文学院 | 181,000 | 2,152,000 | 2,333,000 |
| | 社会科学学院 | 181,000 | 2,152,000 | 2,333,000 |
| | 自然科学学院 | 数学系 | 181,000 | 2,416,000 |
| | | 其他 | 181,000 | 2,676,000 |
| | 经商学院 | 181,000 | 2,130,500 | 2,311,500 |
| | 工学院 | 181,000 | 3,163,500 | 3,344,500 |
| | 生命科学学院 | 农业经济系 | 181,000 | 2,152,000 |
| | | 其他 | 181,000 | 2,656,500 |
| | 法学院 | 181,000 | 2,212,000 | 2,393,000 |
| | 药学院(药物临床系) | 181,000 | 3,301,000 | 3,482,000 |
| | 医学院 | 医学系 | 181,000 | 4,664,500 |
| | | 生物医学系 | 181,000 | 2,715,000 |
| | 生活科学学院 | 181,000 | 2,656,500 | 2,837,500 |
| | 艺术学院 | 181,000 | 3,001,000 | 3,182,000 |
| | 兽医学院 | 181,000 | 4,050,500 | 4,231,500 |
| | 师范大学 | 教育系 | 181,000 | 2,152,000 |
| | | 工业技术教育系 | 181,000 | 3,163,500 |
| | | 体育教育系 | 181,000 | 2,676,000 |
| | 护理学院 | 181,000 | 2,715,000 | 2,896,000 |
| | 生物科学技术学院 | 181,000 | 2,656,500 | 2,837,500 |

3. 支付学费

1) 时间: 2016. 7. 26.(周二) ~ 8. 1. (周一)

2) 支付方法

— 去银行窗口支付: 韩亚银行, 友利银行, 农协银行 全国支行

— 假想帐号支付

○ 根据学费通知单上的学生各自的韩亚, 友利, 农协银行的固定帐号, 在全国所有银行
(无存折支付, 网上银行支付, 手机银行支付, CD/ATM支付)

○ 支付时间: 09:00~16:00

○ 不用学生本人名义支付也可

3) 学费纳入通知单: 2016. 7. 25.(周一)开始可打印

○ 学校主页 (<http://www.cnu.ac.kr>) → 大学生活 → 学生民员服务 → 新生学费通知单

4) 支付金额: 之后确定通知

5) 关于分期支付

○ 由于经济问题无法全额支付的学生可以申请

○ 1期: 入学金和讲课费1期分

○ 2期: 所属学院所对应的讲课费余额

○ 有关分期支付的具体申请时间和事项之后确定后通知

[Application Form]

After completing the online application, print it out and submit it along with the required documents.

Application for Graduate School Admission

| 2016 Fall | | | | ※ No. | |
|--|----------------------|--|---|---|---|
| Personal Information | Name | (in Korean) | (in English) | | <div style="border: 1px solid black; padding: 10px; text-align: center;"> Photo (3×4cm) </div> |
| | Passport Number | - | Date of Birth | | |
| | Nationality | | Sex | <input type="checkbox"/> Male <input type="checkbox"/> Female | |
| | Telephone | | Cell Phone | | |
| | E-mail | | | | |
| | Mailing Address | Zip code[-] | | | |
| | Language Proficiency | Korean Proficiency Level | <input type="checkbox"/> TOPIK (Level) | | |
| English Proficiency Test Score(if any) | | <input type="checkbox"/> TOEFL() <input type="checkbox"/> TOEIC() <input type="checkbox"/> TEPS() <input type="checkbox"/> IELTS() <input type="checkbox"/> Other() | | | |
| Desired Program | Planned Degree | <input type="checkbox"/> Master's Degree <input type="checkbox"/> Doctoral Degree | | | |
| | Planned Major | Department | | | |
| | | Major Field | | | |
| Academic Information | Bachelor's Degree | University | | | |
| | | Department | | Major | |
| | | Degree Status | <input type="checkbox"/> Degree Granted (學位已取得者) <input type="checkbox"/> Degree Expected (學位取得予定者) | | |
| | | Location | | | |
| | | Dates Attend | from yyyy / mm / dd to yyyy / mm / dd | | |
| | Master's Degree | University | | | |
| | | Department | | Major | |
| | | Degree Status | <input type="checkbox"/> Degree Granted (學位已取得者) <input type="checkbox"/> Degree Expected (學位取得予定者) | | |
| | | Location | | | |
| | | Dates Attend | from yyyy / mm / dd to yyyy / mm / dd | | |
| | | | | ※ No. | |

| | | | | | | | |
|--|-------------------------|---|-------------|---------------|-----------|-----------|------------|
| Family Relations | | Name | Nationality | Occupation | Company | Telephone | Cell Phone |
| | Father | | | | | | |
| | Mother | | | | | | |
| Residence | Out of Korea () | In Korea() | | | | | |
| | | Alien Registration No. | Visa status | Visa validity | Address | | |
| | | - | | | | | |
| Do you want to enter dormitory? | | <input type="checkbox"/> Yes <input type="checkbox"/> No ※ Due to renovations on some of the dormitory buildings, on-campus housing may be subject to changes for the Fall semester of 2016. Contact the CNU dormitories for off-campus options, if necessary. | | | | | |
| Emergency Contact | Zip code[-] | | | | | | |
| | Name | | Relation | | Telephone | | |
| <p>I certify that the information in this application is true and complete to the best of my knowledge, and that I understand inaccurate information may affect my admission including cancellation of admission after enrollment.</p> <p style="text-align: center;">2016. . .</p> <p style="text-align: center;">Name of Applicant</p> | | | | | | | |
| | | | | | ※ No. | | |

서명(Signature of Applicant) : _____(인)

Personal Statement

1. Personal information

- **Name(姓名) :** 한글 (Korean) _____ 중문 (Chinese, 漢文) : _____
 영어 (English) _____

Last(family) First(given)
- **Degree Program Applied for :** ☐ Master's degree ☐ Doctoral degree
- **Department Applied for :** _____
- **Marital status :** ☐ Single ☐ Married ☐ Others
- **Work Experience and Achievement**

| YYYY/MM/DD | Place | Position | Activities |
|------------|-------|----------|------------|
| - | | | |
| - | | | |

2. Family Relations ※中國人必須得填寫

| Name(姓名) | | Date of Birth (生日) | Relationship (關係) | Occupation (職業) | Company (工作單位名) | Telephone (電話號碼) |
|-------------------|-------------------|-----------------------|----------------------|--------------------|--------------------|---------------------|
| English (英文名字) | Chinese (漢文名字) | | | | | |
| | | | | | | |
| | | | | | | |
| | | | | | | |
| | | | | | | |

3. Emergency Contact

| | | | |
|-------------|--|----------------|--|
| Name(姓名) | | Relation(關係) | |
| Tel. (電話號碼) | | Cellular-phone | |
| E-mail | | | |

4. Proficiency in Foreign Languages

| Language | Excellent | Good | Fair | Poor |
|----------|-----------|------|------|------|
| Korean | | | | |
| English | | | | |

I certify that all information in this application is true.

Signature of Applicant

Date(yyyy/mm/dd)



CHUNGNAM NATIONAL UNIVERSITY

RECOMMENDATION FOR ADMISSION

* Please type or print clearly in Korean or English

TO BE COMPLETED BY THE APPLICANT

Applicant's Name : _____
Last(family)
First(given)

Nationality : _____ Date of Birth (yyyy/mm/dd) : ____/____/____

Desired program of study

(1) Department : _____

(2) Major Field : _____

(3) Desired Degree : ☐ Master's degree ☐ Doctoral degree

Applicant's Signature
Date(yyyy/mm/dd)

TO BE COMPLETED BY THE RECOMMENDER

Recommender Name : _____

Title / Position : _____ Organization / Institution : _____

Address : _____

Telephone Number : _____ E-mail : _____

* Please rate the applicant by checking the appropriate box.

| | Excellent | Good | Fair | Poor |
|----------------------|-----------|------|------|------|
| Academic Achievement | | | | |
| Analytical Ability | | | | |
| Academic Motivation | | | | |
| Research Aptitude | | | | |
| Intellectual Ability | | | | |
| Leadership Potential | | | | |

1. How long have you known the applicant and under what circumstances?

2. What do you consider the applicant's most outstanding talents or characteristics?

3. What are the applicant's chief liabilities or weaknesses?

4. The admissions committee would appreciate any additional statement you may wish to make concerning the applicant's aptitude for advanced study or his/her potential for becoming a successful manager and leader, if appropriate.

Recommender's Signature

Date(yyyy/mm/dd)

※ Letter of recommendation must be sealed with recommender's signature on envelope.

수학능력 확인서

(Confirmation Letter for Research Capability)

학 위 과 정 : (석사· 박사)

지 원 학 과 : _____

성 명 : _____

지 원 전 공 : _____

상기자는 2016학년도 후기 충남대학교 대학원 외국인전형(석사·박사) 학위과정에서 수학할 능력이 있음을 확인합니다.

(※ 지도예정 교수가 상기자의 수학능력에 관한 자세한 설명을 기재할 것)

2016 년 월 일

지 도 예 정 교 수

학과 : _____

직급 : _____ 성명 : _____ (인 또는 서명)

충남대학교총장 귀하

※ 상기자가 입학한 경우, 한국어 능력시험(TOPIK) 4급 이상 또는 영어능력시험 TOEFL(PBT 550, CBT 210, iBT 80), TEPS 550점, TOEIC 650점, IELTS 5.5점 이상의 증명을 학위청구논문제출 전까지 제출하여야 함

유학경비 부담 서약서 (Affidavit of Financial Support)

| | | | |
|-------------------------|--|----------------------|--|
| 지 원 자 (Applicant) | | | |
| 성 명 (Name) | | 성 별 (Sex) | |
| 생년월일 (Date of Birth) | | 국 적 (Nationality) | |

귀하의 유학경비를 부담할 개인이나 기관명을 쓰시오

(Please write the name of the sponsor to provide all the funds during applicant's studies)

- o 개인 또는 기관명(Name of Sponsor) :
- o 관 계(Relationship with the Applicant) :
- o 직 업(Occupation) :
- o 주 소(Address) :
- o 전화번호(Phone Number) :

본인은 상기 지원자의 유학기간 중 일체의 경비 부담을 보증합니다.

(I hereby sponsor the above applicant all the funds including tuition & fees, living expenses, medical insurance and other miscellaneous expenses during his/her studies.)

날 짜(Date) :

보증인(Guarantor) :

서 명(Signature) :

충남대학교총장 귀하