

2019

회계연도 대학회계 세입·세출 결산서

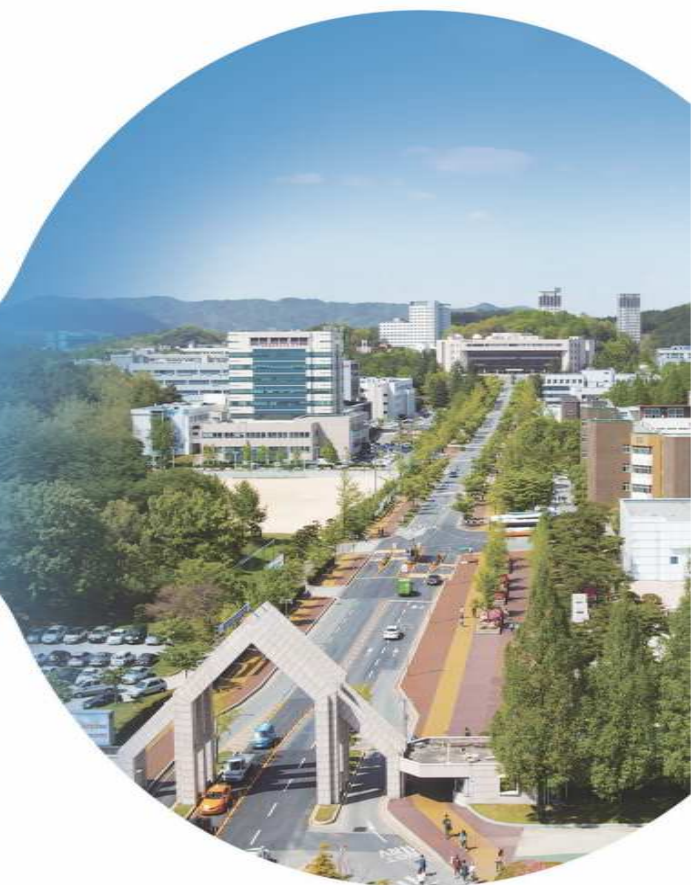

충남대학교
CHUNGNAM NATIONAL UNIVERSITY

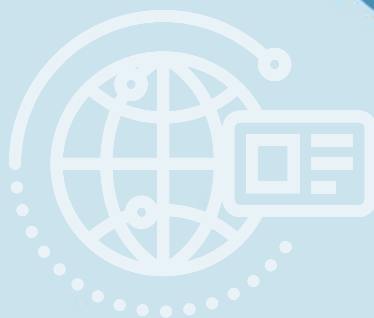

I. 결산개요

1. 일반현황	3
2. 회계현황	6
3. 세입세출결산 요약·분석	7

II. 세입·세출 결산

1. 세입·세출결산 총괄	15
2. 세입·세출결산 조서	23
3. 이용·전용 및 이체 조서	339
4. 예비비 지출 조서	413
5. 결산액 전년 대비표	417
6. 수입대체경비 집행 현황	421
7. 보조금 집행 현황	427
8. 세출예산 이월사업 현황	469
9. 자금 잔액 내역	491

I . 결산개요

1. 일반현황

충남대학교는 1952년 5월 25일에 설립되었으며, 대전광역시 유성구 대학로 99(공동 220번지)에 위치하고 있습니다.

가. 조직 현황

조직도 및 기구표

[2019. 4. 1. 현재]

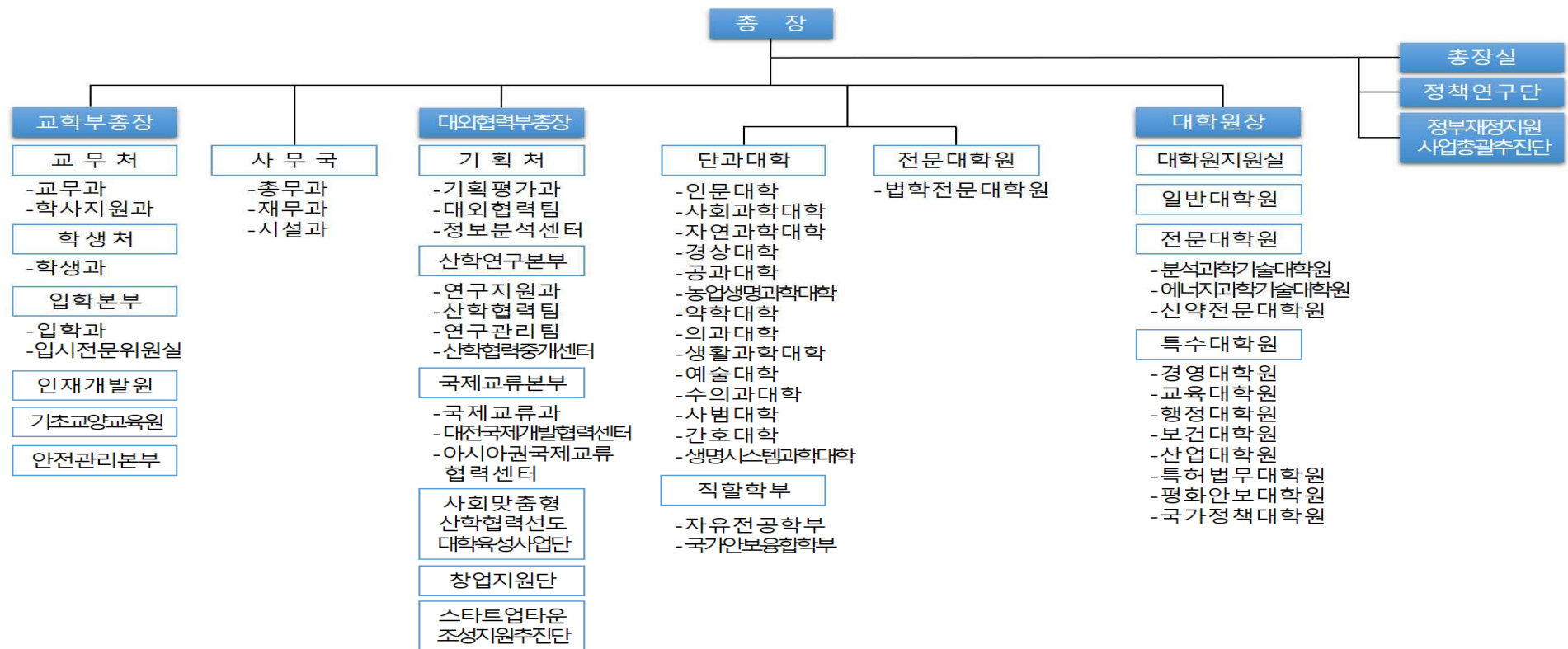

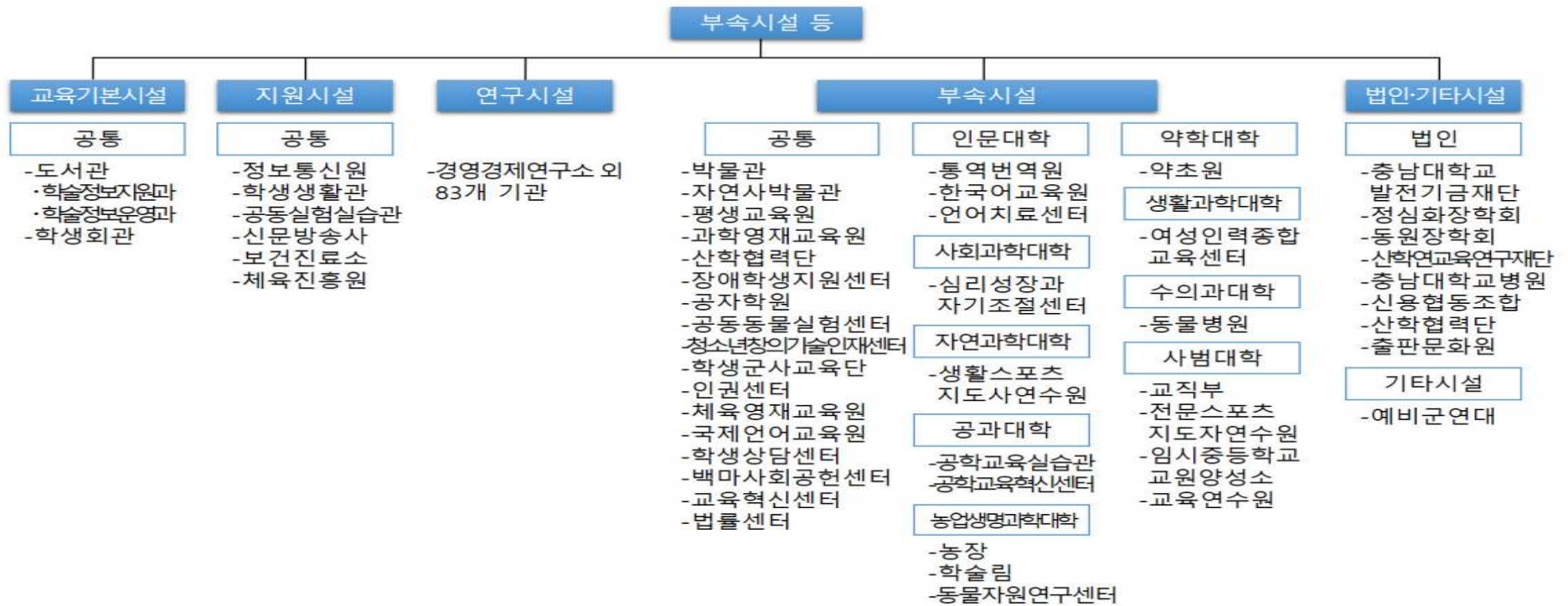

나. 교원 현황

연도\구분	총장	전임교원								계	조교		비전임교원*	
		교수		부교수		조교수		소계			남	여	남	여
		남	여	남	여	남	여	남	여					
2019	1	536	98	113	34	109	32	758	164	922	59	127	1,001	492

* 비전임교원: 겸임교원, 초빙교원, 명예교수, 기금교원, 학연교원, 강사 포함

다. 직원 현황

연도 \ 구분	행정직원							계
	일반직	학예연구직	기록연구직	관리운영직	대학회계직	대학공무직	대학회계계약직	
2019	233	2	1	8	64	252	162	722

라. 학생 현황

1) 재적생 수

연도 \ 구분	재적생 수						
	학부	일반대학원	법학전문대학원	의학전문대학원	분석과학기술대학원	에너지과학기술대학원	신약전문대학원
2019	23,614	3,238	354	114	47	48	36

연도 \ 구분	재적생 수								
	경영 대 학 원	교육 대 학 원	행정 대 학 원	보건 대 학 원	산업 대 학 원	특허법무 대 학 원	평화안보 대 학 원	국가정책 대 학 원	계
2019	211	776	180	86	211	80	144	102	29,241

2) 재학생 수

구분 연도	재 학생 수						
	학부	일반대 학원	법 학전 문 대 학원	의 학전 문 대 학원	분 석과 학 기 술대 학원	에 너지과 학기 술 대 학원	신 약전 문 대 학원
2019	17,890	2,817	321	110	43	46	31

구분 연도	재 학생 수								
	경 영 대 학원	교 육 대 학원	행 정 대 학원	보 건 대 학원	산 업 대 학원	특 허법 무 대 학원	평 화안 보 대 학원	국 가정 책 대 학원	계
2019	177	672	151	75	192	59	112	77	22,773

※ 조직, 교직원 및 학생 현황 등의 정보는 4월 1일자 교육통계연보 기준

2. 회계현황

충남대학교 회계는 「국립대학의 회계 설치 및 재정 운영에 관한 법률 및 동법 시행규칙」에 따라 대학회계로 운영되고 있습니다.

3. 세입·세출결산 요약·분석

가. 세입·세출결산 요약

- 2019회계연도 총 세입은 293,624백만원, 총 세출은 271,130백만원이며, 잉여금은 총 세입에서 총 세출을 뺀 22,494백만원임

(단위: 백만원)

구분	세입 (A)	세출 (B)	잉여금(A-B)			
			소계	이월금	보조금 잔액	순세계잉여금
예산액	277,735	277,735	22,494	8,137	2,333	12,024
예산현액	296,175	296,175				
결산액	293,624	271,130				

나. 세입·세출결산 분석

나-1. 세입결산

- 2019회계연도 세입은 293,624백만원으로 전년대비 6,392백만원(2.1%)이 감소하였으며, 세입결산 중 가장 비중이 높은 것은 국가지원금 144,749백만원(49.3%)임

- 전년 대비 세입 증감 내역

1) 국가지원금 중앙정부 이전수입 1.4% 감소	131,534백만원
2) 국가지원금 전년도 이월금 548.6% 증가	13,215백만원
3) 지방자치단체 이전수입 365% 증가	256백만원
4) 교육활동 수입 13.5% 감소	87,526백만원
5) 전형료 및 논문심사료 1.1% 증가	1,174백만원
6) 사용료 및 수수료 수입 2.8% 감소	16,254백만원
7) 부담금 14.3% 증가	1,273백만원
8) 자산매각수입 65% 감소	21백만원
9) 이자수입 33.3% 증가	516백만원
10) 제재금수입 103.4% 증가	3백만원
11) 기타수입 5.9% 감소	23,366백만원
12) 순세계잉여금 35% 감소	8,615백만원
13) 보조금 등 사용잔액 438.4% 증가	506백만원
14) 전년도 이월금 130.3% 증가	5,224백만원
15) 다른 회계로부터의 전입금 19.8% 증가	4,141백만원

○ 총 293,624백만원 중 국가지원금 계정과 대학 자체수입금 등 계정의 비율은 각각 49.3%와 50.7%임

[세입결산 현황]

(단위: 백만원, %)

구분		2019		2018		증감	
		결산액	구성비	결산액	구성비	금액	비율
합계		293,624	100	300,017	100	△6,392	△2.1
국가지원금 계정		144,749	49.3	135,465	45.2	9,285	6.9
	중앙정부 이전수입	131,534	44.8	133,427	44.5	△1,893	△1.4
	전년도 이월금	13,215	4.5	2,038	0.7	11,178	548.6
대학 자체수입금 계정		148,875	50.7	164,552	54.8	△15,677	△9.5
	지방자치단체 이전수입	256	0.1	55	0	201	365.0
	교육활동 수입	87,526	29.8	101,166	33.7	△13,640	△13.5
	전형료 및 논문심사료	1,174	0.4	1,161	0.4	13	1.1
	사용료 및 수수료수입	16,254	5.5	16,720	5.6	△466	△2.8
	부담금	1,273	0.4	1,113	0.4	160	14.3
	자산매각수입	21	0	60	0	△39	△65
	이자수입	516	0.2	387	0.1	129	33.3
	제재금수입	3	0	2	0	2	103.4
	기타수입	23,366	8.0	24,824	8.3	△1,458	△5.9
	순세계잉여금	8,615	2.9	13,244	4.4	△4,629	△35.0
	보조금 등 사용잔액	506	0.2	94	0	412	438.4
	전년도 이월금	5,224	1.8	2,269	0.8	2,955	130.3
	다른 회계로부터의 전입금	4,141	1.4	3,457	1.2	684	19.8

나-2. 세출결산

○ 2019회계연도 세출은 271,130백만원으로 전년대비 1,351백만원(0.5%)이 감소하였으며, 세출결산 중 주요 지출비율이 높은 분야는 인적자원운용 158,656백만원(58.5%)임

- 전년 대비 증가(또는 감소) 내역 및 증감요인

1) 국가지원금 인적자원운용 4.1% 증가	95,188백만원
2) 국가지원금 학교교육여건개선 48.4% 증가	35,008백만원
3) 국가지원금 교육행정일반 2% 증가	7,359백만원
4) 자체수입금 유아교육 9.9% 증가	500백만원
5) 자체수입금 인적자원운용 18.6% 증가	63,468백만원
6) 자체수입금 교육활동운영지원 4.9% 감소	4,614백만원
7) 자체수입금 산학연활동지원 29.4% 증가	3,195백만원
8) 자체수입금 교육복지지원 71.1% 감소	5,391백만원
9) 자체수입금 학교교육여건개선 23.5% 감소	3,159백만원
10) 자체수입금 교육행정일반 41.3% 감소	13,731백만원
11) 자체수입금 수입대체경비 12% 감소	18,003백만원
12) 자체수입금 보조금 및 지원금 3.6% 감소	21,514백만원

[세출결산 현황]

(단위: 백만원, %)

구분		2019		2018		증감	
		결산액	구성비	결산액	구성비	금액	비율
합계		271,130	100	272,481	100	△1,351	△0.5
국가지원금 계정		137,555	50.7	122,249	44.9	15,306	12.5
	인적자원운용	95,188	35.1	91,443	33.6	3,746	4.1
	학교교육여건개선	35,008	12.9	23,589	8.7	11,418	48.4
	교육행정일반	7,359	2.7	7,217	2.6	142	2.0
대학 자체수입금 계정		133,574	49.3	150,232	55.1	△16,657	△11.1
	유아교육	500	0.2	455	0.2	45	9.9
	인적자원운용	63,468	23.4	53,503	19.6	9,965	18.6
	교육활동운영지원	4,614	1.7	4,850	1.8	△237	△4.9
	산학연활동지원	3,195	1.2	2,468	0.9	727	29.4
	교육복지지원	5,391	2.0	18,637	6.8	△13,246	△71.1
	학교교육여건개선	3,159	1.2	4,132	1.5	△973	△23.5
	교육행정일반	13,731	5.1	23,406	8.6	△9,675	△41.3
	수입대체경비	18,003	6.6	20,464	7.5	△2,461	△12.0
	보조금 및 지원금	21,514	7.9	22,317	8.2	△803	△3.6

Ⅱ. 세입·세출 결산

1. 세입 · 세출결산 총괄

1. 세입 · 세출 결산 총괄

가. 세입 · 세출 결산 총괄

(단위 : 원)

구 분	세입 (A)	세출 (B)	차액 (C=A-B)	비고
예 산 액	277,735,333,000	277,735,333,000	-	
예산현액	296,174,736,290	296,174,736,290	-	
결 산 액	293,624,275,887	271,129,850,412	22,494,425,475	

나. 잉여금 처리 현황

(단위 : 원)

세계잉여금 (a=b+c+d)	이월액 내역(b)				보조금 잔액 (C)	순세계잉여금 (d)
	소계	명시이월	사고이월	계속비이월		
22,494,425,475	8,136,909,310	653,127,000	7,483,782,310	-	2,333,115,685	12,024,400,480

다. 계정별 세입결산 총괄

(단위:원)

계정	과 목		예산액 ①	이월등 증감액 ②	예산현액 ③=①+②	징수결정액 ④	수납액 ⑤	불납결손액 ⑥	미수납액 ⑦=④-⑤-⑥
	관	항							
합계			277,735,333,000	18,439,403,290	296,174,736,290	293,655,275,887	293,624,275,887	-	31,000,000
	이전수입		131,800,248,000	-	131,800,248,000	131,789,624,840	131,789,624,840	-	-
		중앙정부이전수입	131,544,488,000	-	131,544,488,000	131,533,864,840	131,533,864,840	-	-
		지방자치단체이전수입	255,760,000	-	255,760,000	255,760,000	255,760,000	-	-
	자체수입금		131,481,564,000	-	131,481,564,000	130,164,411,866	130,133,411,866	-	31,000,000
		교육활동수입	88,041,740,000	-	88,041,740,000	87,525,619,118	87,525,619,118	-	-
		전형료 및 논문심사료	1,449,100,000	-	1,449,100,000	1,173,926,405	1,173,926,405	-	-
		사용료 및 수수료 수입	16,991,750,000	-	16,991,750,000	16,254,058,415	16,254,058,415	-	-
		부담금	1,200,000,000	-	1,200,000,000	1,272,531,438	1,272,531,438	-	-
		자산매각수입	28,000,000	-	28,000,000	21,135,900	21,135,900	-	-
		이자수입	240,000,000	-	240,000,000	516,416,850	516,416,850	-	-
		제재금수입	4,000,000	-	4,000,000	3,466,353	3,466,353	-	-
		기타수입	23,526,974,000	-	23,526,974,000	23,397,257,387	23,366,257,387	-	31,000,000
	세계잉여금		9,120,592,000	18,439,403,290	27,559,995,290	27,559,985,929	27,559,985,929	-	-
		순세계잉여금	8,614,899,000	-	8,614,899,000	8,614,895,653	8,614,895,653	-	-
		보조금 등 사용잔액	505,693,000	-	505,693,000	505,686,986	505,686,986	-	-
		전년도 이월금	-	18,439,403,290	18,439,403,290	18,439,403,290	18,439,403,290	-	-
	내부거래 및 기타		5,332,929,000	-	5,332,929,000	4,141,253,252	4,141,253,252	-	-
		다른 회계로부터의 전입금	5,332,929,000	-	5,332,929,000	4,141,253,252	4,141,253,252	-	-
국가지원금 계정			131,544,488,000	13,215,462,700	144,759,950,700	144,749,327,540	144,749,327,540	-	-
	이전수입		131,544,488,000	-	131,544,488,000	131,533,864,840	131,533,864,840	-	-
		중앙정부이전수입	131,544,488,000	-	131,544,488,000	131,533,864,840	131,533,864,840	-	-
	세계잉여금		-	13,215,462,700	13,215,462,700	13,215,462,700	13,215,462,700	-	-
		전년도 이월금	-	13,215,462,700	13,215,462,700	13,215,462,700	13,215,462,700	-	-

(단위:원)

계정	과 목		예산액 ①	이월등 증감액 ②	예산현액 ③=①+②	징수결정액 ④	수납액 ⑤	불납결손액 ⑥	미수납액 ⑦=④-⑤-⑥
	관	항							
대학 자체수입금 계정			146,190,845,000	5,223,940,590	151,414,785,590	148,905,948,347	148,874,948,347	-	31,000,000
	이전수입		255,760,000	-	255,760,000	255,760,000	255,760,000	-	-
		지방자치단체이전수입	255,760,000	-	255,760,000	255,760,000	255,760,000	-	-
	자체수입금		131,481,564,000	-	131,481,564,000	130,164,411,866	130,133,411,866	-	31,000,000
		교육활동수입	88,041,740,000	-	88,041,740,000	87,525,619,118	87,525,619,118	-	-
		전형료 및 논문심사료	1,449,100,000	-	1,449,100,000	1,173,926,405	1,173,926,405	-	-
		사용료 및 수수료 수입	16,991,750,000	-	16,991,750,000	16,254,058,415	16,254,058,415	-	-
		부담금	1,200,000,000	-	1,200,000,000	1,272,531,438	1,272,531,438	-	-
		자산매각수입	28,000,000	-	28,000,000	21,135,900	21,135,900	-	-
		이자수입	240,000,000	-	240,000,000	516,416,850	516,416,850	-	-
		제재금수입	4,000,000	-	4,000,000	3,466,353	3,466,353	-	-
		기타수입	23,526,974,000	-	23,526,974,000	23,397,257,387	23,366,257,387	-	31,000,000
	세계잉여금		9,120,592,000	5,223,940,590	14,344,532,590	14,344,523,229	14,344,523,229	-	-
		순세계잉여금	8,614,899,000	-	8,614,899,000	8,614,895,653	8,614,895,653	-	-
		보조금 등 사용잔액	505,693,000	-	505,693,000	505,686,986	505,686,986	-	-
		전년도 이월금	-	5,223,940,590	5,223,940,590	5,223,940,590	5,223,940,590	-	-
	내부거래 및 기타		5,332,929,000	-	5,332,929,000	4,141,253,252	4,141,253,252	-	-
		다른 회계로부터의 전입금	5,332,929,000	-	5,332,929,000	4,141,253,252	4,141,253,252	-	-

라. 계정별 세출결산 총괄

(단위:원)

계정	정책사업명	예산액 ①	예산 성립 후 증감②				예산현액 ③=①±②	지출액 ④	다음연도 이월액 ⑤	집행잔액 ⑥=③-④-⑤
			전년도 이월액	예비비 사용액	전용액	이용 및 이체액				
합계		277,735,333,000	18,439,403,290	-	2,421,199,000 △2,421,199,000	59,622,000 △59,622,000	296,174,736,290	271,129,850,412	8,136,909,310	16,907,976,568
	유아교육	500,000,000	-	-	-	-	500,000,000	500,000,000	-	-
	인적자원운용	163,957,734,000	822,935,810	-	51,289,000 △51,289,000	-	164,780,669,810	158,656,248,337	904,392,690	5,220,028,783
	교육활동운영지원	4,722,250,000	137,707,000	-	397,168,000 △397,168,000	13,940,000 △13,940,000	4,859,957,000	4,613,730,219	68,948,000	177,278,781
	산학연활동지원	3,486,882,000	59,000,000	-	18,210,000 △18,210,000	-	3,545,882,000	3,195,104,263	19,900,000	330,877,737
	교육복지지원	5,244,000,000	277,500,000	-	54,269,000 △54,269,000	-	5,521,500,000	5,390,901,090	66,264,000	64,334,910
	학교교육여건개선	31,600,551,000	16,006,119,740	-	142,693,000 △142,693,000	-	47,606,670,740	38,166,866,790	6,207,477,100	3,232,326,850
	교육행정일반	23,882,347,000	453,775,970	-	196,245,000 △196,245,000	-	24,336,122,970	21,089,974,741	787,382,160	2,458,766,069
	수입대체경비	20,704,960,000	383,549,570	-	194,641,000 △194,641,000	-	21,088,509,570	18,003,295,292	32,880,360	3,052,333,918
	보조금 및 지원금	23,636,609,000	298,815,200	-	1,366,684,000 △1,366,684,000	45,682,000 △45,682,000	23,935,424,200	21,513,729,680	49,665,000	2,372,029,520
국가지원금 계정		131,544,488,000	13,215,462,700	-	-	-	144,759,950,700	137,555,377,150	7,032,760,850	171,812,700
	인적자원운용	95,258,858,000	822,935,810	-	-	-	96,081,793,810	95,188,218,090	888,392,690	5,183,030
	학교교육여건개선	28,714,817,000	12,314,861,440	-	-	-	41,029,678,440	35,007,893,890	5,855,155,330	166,629,220
	교육행정일반	7,570,813,000	77,665,450	-	-	-	7,648,478,450	7,359,265,170	289,212,830	450
대학 자체수입금 계정		146,190,845,000	5,223,940,590	-	2,421,199,000 △2,421,199,000	59,622,000 △59,622,000	151,414,785,590	133,574,473,262	1,104,148,460	16,736,163,868
	유아교육	500,000,000	-	-	-	-	500,000,000	500,000,000	-	-

(단위:원)

계정	정책사업명	예산액 ①	예산 성립 후 증감②				예산현액 ③=①±②	지출액 ④	다음연도 이월액 ⑤	집행잔액 ⑥=③-④-⑤
			전년도 이월액	예비비 사용액	전용액	이용 및 이체액				
	인적자원운용	68,698,876,000	-	-	51,289,000 △51,289,000	-	68,698,876,000	63,468,030,247	16,000,000	5,214,845,753
	교육활동운영지원	4,722,250,000	137,707,000	-	397,168,000 △397,168,000	13,940,000 △13,940,000	4,859,957,000	4,613,730,219	68,948,000	177,278,781
	산학연활동지원	3,486,882,000	59,000,000	-	18,210,000 △18,210,000	-	3,545,882,000	3,195,104,263	19,900,000	330,877,737
	교육복지지원	5,244,000,000	277,500,000	-	54,269,000 △54,269,000	-	5,521,500,000	5,390,901,090	66,264,000	64,334,910
	학교교육여건개선	2,885,734,000	3,691,258,300	-	142,693,000 △142,693,000	-	6,576,992,300	3,158,972,900	352,321,770	3,065,697,630
	교육행정일반	16,311,534,000	376,110,520	-	196,245,000 △196,245,000	-	16,687,644,520	13,730,709,571	498,169,330	2,458,765,619
	수입대체경비	20,704,960,000	383,549,570	-	194,641,000 △194,641,000	-	21,088,509,570	18,003,295,292	32,880,360	3,052,333,918
	보조금 및 지원금	23,636,609,000	298,815,200	-	1,366,684,000 △1,366,684,000	45,682,000 △45,682,000	23,935,424,200	21,513,729,680	49,665,000	2,372,029,520

2. 세입 · 세출예산 결산 조서

2. 세입·세출결산 조서

가. 세입결산 목별조서

(단위:원)

계정	관	항	목	예산액 ①	이체등 증감액 ②	예산현액 ③=①+②	징수결정액 ④	수납액 ⑤	불납결손액 ⑥	미수납액 ⑦=④-⑤-⑥
합계				277,735,333,000	18,439,403,290	296,174,736,290	293,655,275,887	293,624,275,887	-	31,000,000
		이전수입		131,800,248,000	-	131,800,248,000	131,789,624,840	131,789,624,840	-	-
		중앙정부이전수입	인건비	131,544,488,000	-	131,544,488,000	131,533,864,840	131,533,864,840	-	-
			경상적 경비	88,746,152,000	-	88,746,152,000	88,753,305,970	88,753,305,970	-	-
			시설확충비	19,353,971,000	-	19,353,971,000	19,341,633,010	19,341,633,010	-	-
			지방자치단체이전수입	23,444,365,000	-	23,444,365,000	23,438,925,860	23,438,925,860	-	-
			지방자치단체지원금	255,760,000	-	255,760,000	255,760,000	255,760,000	-	-
			지방자치단체지원금	255,760,000	-	255,760,000	255,760,000	255,760,000	-	-
		자체수입금		131,481,564,000	-	131,481,564,000	130,164,411,866	130,133,411,866	-	31,000,000
		교육활동수입	입학금	88,041,740,000	-	88,041,740,000	87,525,619,118	87,525,619,118	-	-
			수업료	296,598,000	-	296,598,000	279,464,000	279,464,000	-	-
			수업료	80,321,150,000	-	80,321,150,000	81,910,737,897	81,910,737,897	-	-
			계절학기 수업료	1,311,870,000	-	1,311,870,000	738,710,012	738,710,012	-	-
			최고경영자과정 수업료	500,000,000	-	500,000,000	441,150,956	441,150,956	-	-
			평생교육기관 등의 수업료	5,612,122,000	-	5,612,122,000	4,155,556,253	4,155,556,253	-	-
		전형료 및 논문심사료	전형료	1,449,100,000	-	1,449,100,000	1,173,926,405	1,173,926,405	-	-
			전형료	1,205,600,000	-	1,205,600,000	978,526,405	978,526,405	-	-
			논문심사료	243,500,000	-	243,500,000	195,400,000	195,400,000	-	-
		사용료 및 수수료 수입	사용료수입	16,991,750,000	-	16,991,750,000	16,254,058,415	16,254,058,415	-	-
			사용료수입	5,287,179,000	-	5,287,179,000	4,568,598,815	4,568,598,815	-	-
			수수료수입	11,000,000	-	11,000,000	39,200	39,200	-	-
			생활관 사용료 수입	11,693,571,000	-	11,693,571,000	11,685,420,400	11,685,420,400	-	-
		부담금	부담금	1,200,000,000	-	1,200,000,000	1,272,531,438	1,272,531,438	-	-
			부담금	1,200,000,000	-	1,200,000,000	1,272,531,438	1,272,531,438	-	-

(단위:원)

계정	관	항	목	예산액 ①	이체등 증감액 ②	예산현액 ③=①+②	징수결정액 ④	수납액 ⑤	불납결손액 ⑥	미수납액 ⑦=④-⑤-⑥	
			자산매각수입	28,000,000	-	28,000,000	21,135,900	21,135,900	-	-	
			유형자산매각수입	28,000,000	-	28,000,000	21,135,900	21,135,900	-	-	
			이자수입	240,000,000	-	240,000,000	516,416,850	516,416,850	-	-	
			이자수입	240,000,000	-	240,000,000	516,416,850	516,416,850	-	-	
			제재금수입	4,000,000	-	4,000,000	3,466,353	3,466,353	-	-	
			위약금	1,000,000	-	1,000,000	641,673	641,673	-	-	
			연체료	3,000,000	-	3,000,000	2,824,680	2,824,680	-	-	
			기타수입	23,526,974,000	-	23,526,974,000	23,397,257,387	23,366,257,387	-	31,000,000	
			지원금	21,757,147,000	-	21,757,147,000	21,718,242,763	21,718,242,763	-	-	
			생산물 매각수입	240,000,000	-	240,000,000	231,290,947	231,290,947	-	-	
			그외수입	1,529,827,000	-	1,529,827,000	1,447,723,677	1,416,723,677	-	31,000,000	
			세계잉여금	9,120,592,000	18,439,403,290	27,559,995,290	27,559,985,929	27,559,985,929	-	-	
			순세계잉여금	8,614,899,000	-	8,614,899,000	8,614,895,653	8,614,895,653	-	-	
				순세계잉여금	8,614,899,000	-	8,614,899,000	8,614,895,653	8,614,895,653	-	-
			보조금 등 사용잔액	505,693,000	-	505,693,000	505,686,986	505,686,986	-	-	
				보조금 사용잔액	9,000	-	9,000	8,080	8,080	-	-
	지원금 사용잔액			505,684,000	-	505,684,000	505,678,906	505,678,906	-	-	
	전년도 이월금		-	18,439,403,290	18,439,403,290	18,439,403,290	18,439,403,290	-	-		
	전년도이월사업비		-	18,439,403,290	18,439,403,290	18,439,403,290	18,439,403,290	-	-		
		내부거래 및 기타	5,332,929,000	-	5,332,929,000	4,141,253,252	4,141,253,252	-	-		
		다른 회계로부터의 전입금	5,332,929,000	-	5,332,929,000	4,141,253,252	4,141,253,252	-	-		
			산학협력단회계 전입금	3,500,000,000	-	3,500,000,000	2,878,325,160	2,878,325,160	-	-	
			발전기금회계 전입금	1,832,929,000	-	1,832,929,000	1,262,928,092	1,262,928,092	-	-	
	국가지원금 계정				131,544,488,000	13,215,462,700	144,759,950,700	144,749,327,540	144,749,327,540	-	-
			이전수입	131,544,488,000	-	131,544,488,000	131,533,864,840	131,533,864,840	-	-	
			중앙정부이전수입	131,544,488,000	-	131,544,488,000	131,533,864,840	131,533,864,840	-	-	
				인건비	88,746,152,000	-	88,746,152,000	88,753,305,970	88,753,305,970	-	-

(단위:원)

계정	관	항	목	예산액 ①	이체등 증감액 ②	예산현액 ③=①+②	징수결정액 ④	수납액 ⑤	불납결손액 ⑥	미수납액 ⑦=④-⑤-⑥		
			경상적 경비	19,353,971,000	-	19,353,971,000	19,341,633,010	19,341,633,010	-	-		
			시설확충비	23,444,365,000	-	23,444,365,000	23,438,925,860	23,438,925,860	-	-		
		세계잉여금		-	13,215,462,700	13,215,462,700	13,215,462,700	13,215,462,700	-	-		
			전년도 이월금	-	13,215,462,700	13,215,462,700	13,215,462,700	13,215,462,700	-	-		
			전년도이월사업비	-	13,215,462,700	13,215,462,700	13,215,462,700	13,215,462,700	-	-		
대학 자체수입금 계정				146,190,845,000	5,223,940,590	151,414,785,590	148,905,948,347	148,874,948,347	-	31,000,000		
			이전수입	255,760,000	-	255,760,000	255,760,000	255,760,000	-	-		
			지방자치단체이전수입	255,760,000	-	255,760,000	255,760,000	255,760,000	-	-		
			지방자치단체지원금	255,760,000	-	255,760,000	255,760,000	255,760,000	-	-		
	자체수입금			교육활동수입	88,041,740,000	-	88,041,740,000	87,525,619,118	87,525,619,118	-	-	
			입학금	296,598,000	-	296,598,000	279,464,000	279,464,000	-	-		
			수업료	80,321,150,000	-	80,321,150,000	81,910,737,897	81,910,737,897	-	-		
			계절학기 수업료	1,311,870,000	-	1,311,870,000	738,710,012	738,710,012	-	-		
			최고경영자과정 수업료	500,000,000	-	500,000,000	441,150,956	441,150,956	-	-		
			평생교육기관 등의 수업료	5,612,122,000	-	5,612,122,000	4,155,556,253	4,155,556,253	-	-		
			전형료 및 논문심사료	1,449,100,000	-	1,449,100,000	1,173,926,405	1,173,926,405	-	-		
			전형료	1,205,600,000	-	1,205,600,000	978,526,405	978,526,405	-	-		
			논문심사료	243,500,000	-	243,500,000	195,400,000	195,400,000	-	-		
			사용료 및 수수료 수입	16,991,750,000	-	16,991,750,000	16,254,058,415	16,254,058,415	-	-		
			사용료수입	5,287,179,000	-	5,287,179,000	4,568,598,815	4,568,598,815	-	-		
			수수료수입	11,000,000	-	11,000,000	39,200	39,200	-	-		
			생활관 사용료 수입	11,693,571,000	-	11,693,571,000	11,685,420,400	11,685,420,400	-	-		
		부담금			부담금	1,200,000,000	-	1,200,000,000	1,272,531,438	1,272,531,438	-	-
					부담금	1,200,000,000	-	1,200,000,000	1,272,531,438	1,272,531,438	-	-
	자산매각수입			자산매각수입	28,000,000	-	28,000,000	21,135,900	21,135,900	-	-	
				유형자산매각수입	28,000,000	-	28,000,000	21,135,900	21,135,900	-	-	

(단위:원)

계정	관	항	목	예산액 ①	이체등 증감액 ②	예산현액 ③=①+②	징수결정액 ④	수납액 ⑤	불납결손액 ⑥	미수납액 ⑦=④-⑤-⑥
			이자수입	240,000,000	-	240,000,000	516,416,850	516,416,850	-	-
			이자수입	240,000,000	-	240,000,000	516,416,850	516,416,850	-	-
			제재금수입	4,000,000	-	4,000,000	3,466,353	3,466,353	-	-
			위약금	1,000,000	-	1,000,000	641,673	641,673	-	-
			연체료	3,000,000	-	3,000,000	2,824,680	2,824,680	-	-
			기타수입	23,526,974,000	-	23,526,974,000	23,397,257,387	23,366,257,387	-	31,000,000
			지원금	21,757,147,000	-	21,757,147,000	21,718,242,763	21,718,242,763	-	-
			생산물 매각수입	240,000,000	-	240,000,000	231,290,947	231,290,947	-	-
			그외수입	1,529,827,000	-	1,529,827,000	1,447,723,677	1,416,723,677	-	31,000,000
		세계잉여금		9,120,592,000	5,223,940,590	14,344,532,590	14,344,523,229	14,344,523,229	-	-
			순세계잉여금	8,614,899,000	-	8,614,899,000	8,614,895,653	8,614,895,653	-	-
			순세계잉여금	8,614,899,000	-	8,614,899,000	8,614,895,653	8,614,895,653	-	-
			보조금 등 사용잔액	505,693,000	-	505,693,000	505,686,986	505,686,986	-	-
			보조금 사용잔액	9,000	-	9,000	8,080	8,080	-	-
			지원금 사용잔액	505,684,000	-	505,684,000	505,678,906	505,678,906	-	-
			전년도 이월금	-	5,223,940,590	5,223,940,590	5,223,940,590	5,223,940,590	-	-
			전년도이월사업비	-	5,223,940,590	5,223,940,590	5,223,940,590	5,223,940,590	-	-
		내부거래 및 기타		5,332,929,000	-	5,332,929,000	4,141,253,252	4,141,253,252	-	-
			다른 회계로부터의 전입금	5,332,929,000	-	5,332,929,000	4,141,253,252	4,141,253,252	-	-
			산학협력단회계 전입금	3,500,000,000	-	3,500,000,000	2,878,325,160	2,878,325,160	-	-
			발전기금회계 전입금	1,832,929,000	-	1,832,929,000	1,262,928,092	1,262,928,092	-	-

나. 세출결산 조서

나-1. 세출결산 소관별 총괄표

(단위:원)

소관	예산액 ①	예산결정후 증감②				예산현액 ③=①±②	지출액 ④	다음연도 이월액 ⑤	집행잔액 ⑥=③-④-⑤
		전년도 이월액	예비비사용액	전용액	이용 및 이체액				
합계	277,735,333,000	18,439,403,290	-	2,421,199,000 △2,421,199,000	59,622,000 △59,622,000	296,174,736,290	271,129,850,412	8,136,909,310	16,907,976,568
교무과	4,193,864,000	-	-	19,094,000 △19,094,000	-	4,193,864,000	3,104,615,377	16,000,000	1,073,248,623
학사지원과	1,005,580,000	-	-	4,080,000 △4,080,000	-	1,005,580,000	520,931,090	-	484,648,910
학생과	6,446,915,000	23,700,000	-	49,129,000 △49,129,000	-	6,470,615,000	6,206,196,013	61,070,000	203,348,987
기획평가과	2,814,124,000	-	-	250,461,000 △250,461,000	-	2,814,124,000	1,759,447,893	33,600,000	1,021,076,107
대외협력팀	1,010,116,000	-	-	87,642,000 △87,642,000	-	1,010,116,000	935,871,585	-	74,244,415
정보분석센터	163,140,000	-	-	7,900,000 △7,900,000	-	163,140,000	122,699,854	-	40,440,146
총무과	3,456,559,000	740,000,000	-	46,000,000 △46,000,000	-	4,196,559,000	3,821,056,260	45,000,000	330,502,740
재무과	177,351,357,000	1,247,031,780	-	61,080,000 △61,080,000	-	178,598,388,780	171,453,629,350	1,223,271,790	5,921,487,640
시설과	22,747,333,000	12,730,866,230	-	139,224,000 △139,224,000	-	35,478,199,230	30,089,425,700	4,977,871,700	410,901,830
연구지원과	5,190,423,000	-	-	57,912,000 △57,912,000	-	5,190,423,000	5,175,673,183	4,300,000	10,449,817
연구관리팀	1,626,413,000	-	-	-	-	1,626,413,000	1,432,670,217	-	193,742,783
산학협력팀	740,619,000	-	-	28,006,000 △28,006,000	-	740,619,000	724,217,829	-	16,401,171
입학과	1,247,710,000	-	-	3,440,000 △3,440,000	-	1,247,710,000	1,104,298,140	-	143,411,860
국제교류과	2,567,865,000	9,900,000	-	112,710,000 △112,710,000	-	2,577,765,000	2,270,306,050	23,050,000	284,408,950
안전관리본부	3,033,294,000	-	-	11,996,000 △11,996,000	-	3,033,294,000	1,681,265,080	1,269,108,460	82,920,460
인재개발원	2,396,048,000	61,000,000	-	46,472,000 △46,472,000	5,072,000 △54,550,000	2,407,570,000	2,152,198,680	6,442,000	248,929,320
기초교양교육원	1,126,749,000	-	-	39,350,000 △39,350,000	-	1,126,749,000	965,402,735	-	161,346,265
일반대학원	3,689,910,000	244,480,000	-	34,382,000 △34,382,000	-	3,934,390,000	3,840,368,970	-	94,021,030
법학전문대학원	550,829,000	-	-	73,412,000 △73,412,000	-	550,829,000	465,521,838	50,506,000	34,801,162

(단위:원)

소관	예산액 ①	예산결정후 증감②				예산현액 ③=①±②	지출액 ④	다음연도 이월액 ⑤	집행잔액 ⑥=③-④-⑤
		전년도 이월액	예비비사용액	전용액	이용 및 이체액				
분석과학기술대학원	37,545,000	-	-	7,847,000 △7,847,000	-	37,545,000	33,484,883	-	4,060,117
에너지과학기술대학원	77,341,000	-	-	14,245,000 △14,245,000	-	77,341,000	75,413,108	-	1,927,892
신약전문대학원	32,674,000	-	-	4,764,000 △4,764,000	-	32,674,000	29,853,959	-	2,820,041
경영대학원	596,774,000	-	-	42,177,000 △42,177,000	-	596,774,000	519,265,924	-	77,508,076
교육대학원	168,805,000	-	-	5,850,000 △5,850,000	-	168,805,000	143,016,720	-	25,788,280
행정대학원	28,910,000	-	-	1,262,000 △1,262,000	-	28,910,000	22,657,370	-	6,252,630
보건대학원	31,280,000	-	-	4,380,000 △4,380,000	-	31,280,000	28,225,560	-	3,054,440
산업대학원	143,941,000	-	-	9,393,000 △9,393,000	-	143,941,000	114,517,140	-	29,423,860
특허법무대학원	18,925,000	-	-	1,150,000 △1,150,000	-	18,925,000	15,205,950	-	3,719,050
평화안보대학원	140,468,000	-	-	10,000,000 △10,000,000	-	140,468,000	109,068,150	-	31,399,850
국가정책대학원	31,485,000	-	-	3,500,000 △3,500,000	-	31,485,000	25,018,360	-	6,466,640
인문대학	726,671,000	-	-	80,332,000 △80,332,000	-	726,671,000	642,078,002	-	84,592,998
사회과학대학	380,238,000	-	-	21,389,000 △21,389,000	-	380,238,000	347,109,620	-	33,128,380
자연과학대학	879,854,000	-	-	98,286,000 △98,286,000	-	879,854,000	779,299,300	-	100,554,700
경상대학	489,198,000	-	-	29,800,000 △29,800,000	-	489,198,000	456,625,600	-	32,572,400
공과대학	2,065,989,000	19,800,000	-	248,000,000 △248,000,000	-	2,085,789,000	2,022,023,319	-	63,765,681
농업생명과학대학	985,264,000	-	-	72,546,000 △72,546,000	-	985,264,000	959,988,713	-	25,275,287
약학대학	653,364,000	-	-	31,199,000 △31,199,000	-	653,364,000	643,692,860	-	9,671,140
의과대학	660,195,000	240,000,000	-	4,549,000 △4,549,000	-	900,195,000	794,301,268	-	105,893,732
생활과학대학	225,886,000	-	-	34,420,000 △34,420,000	-	225,886,000	224,575,100	-	1,310,900
예술대학	324,218,000	-	-	41,994,000 △41,994,000	-	324,218,000	323,428,210	-	789,790
수의과대학	228,580,000	-	-	12,306,000 △12,306,000	-	228,580,000	228,243,120	-	336,880
사범대학	1,151,716,000	78,092,570	-	77,704,000 △77,704,000	-	1,229,808,570	1,041,384,720	-	188,423,850

(단위:원)

소관	예산액 ①	예산결정후 증감②				예산현액 ③=①±②	지출액 ④	다음연도 이월액 ⑤	집행잔액 ⑥=③-④-⑤
		전년도 이월액	예비비사용액	전용액	이용 및 이체액				
간호대학	177,277,000	-	-	10,000,000 △10,000,000	-	177,277,000	175,182,827	-	2,094,173
생명시스템과학대학	141,641,000	-	-	2,540,000 △2,540,000	-	141,641,000	136,331,260	-	5,309,740
자유전공학부	62,070,000	-	-	266,000 △266,000	-	62,070,000	61,988,080	-	81,920
국가안보융합학부	113,104,000	-	-	13,860,000 △13,860,000	-	113,104,000	108,352,880	-	4,751,120
도서관	3,961,360,000	-	-	9,704,000 △9,704,000	-	3,961,360,000	3,545,686,547	358,000,000	57,673,453
정보통신원	2,674,122,000	298,815,200	-	230,376,000 △230,376,000	-	2,972,937,200	2,559,571,666	10,000,000	403,365,534
학생생활관	12,624,963,000	2,351,685,510	-	104,322,000 △104,322,000	-	14,976,648,510	11,493,069,192	-	3,483,579,318
공동실험실습관	379,500,000	-	-	-	-	379,500,000	335,151,690	-	44,348,310
충대신문·방송사	123,890,000	-	-	8,590,000 △8,590,000	-	123,890,000	113,621,740	5,194,000	5,074,260
보건진료소	27,330,000	-	-	-	-	27,330,000	21,452,550	-	5,877,450
체육진흥원	357,268,000	-	-	4,001,000 △4,001,000	-	357,268,000	344,300,480	-	12,967,520
박물관	38,750,000	-	-	-	-	38,750,000	19,412,160	-	19,337,840
자연사박물관	30,000,000	-	-	3,017,000 △3,017,000	-	30,000,000	29,853,780	-	146,220
평생교육원	838,423,000	6,500,000	-	8,970,000 △8,970,000	-	844,923,000	787,122,130	11,930,360	45,870,510
공자학원	407,905,000	-	-	21,600,000 △21,600,000	-	407,905,000	288,626,326	-	119,278,674
나노·신소재공학원	4,603,000	-	-	-	-	4,603,000	-	-	4,603,000
공동동물실험센터	25,000,000	-	-	-	-	25,000,000	25,000,000	-	-
국제언어교육원	2,437,500,000	328,532,000	-	61,000,000 △61,000,000	-	2,766,032,000	1,985,670,690	9,900,000	770,461,310
부속동물병원	1,242,000,000	-	-	1,540,000 △1,540,000	-	1,242,000,000	1,053,900,635	-	188,099,365
교양·교직부	50,985,000	-	-	3,300,000 △3,300,000	-	50,985,000	50,256,760	-	728,240
예비군연대	7,210,000	-	-	200,000 △200,000	-	7,210,000	7,137,740	-	72,260
교수회	64,000,000	-	-	8,530,000 △8,530,000	-	64,000,000	63,992,760	-	7,240
창업지원단	508,263,000	59,000,000	-	-	54,550,000 △5,072,000	616,741,000	519,895,719	31,665,000	65,180,281

나-2. 세출결산 목별 조서(총괄)

□ 총괄

(단위:원)

계정	정책 사업	단위 사업	세부 사업	목	예산액 ①	예산 성립 후 증감②				예산현액 ③=①±②	지출액 ④	다음연도 이월액 ⑤	집행잔액 ⑥=③-④-⑤		
						전년도 이월액	예비비 사용액	전용액	이용 및 이체액						
합계					277,735,333,000	18,439,403,290	-	2,421,199,000 △2,421,199,000	59,622,000 △59,622,000	296,174,736,290	271,129,850,412	8,136,909,310	16,907,976,568		
	유아교육			유아교육	500,000,000	-	-	-	-	500,000,000	500,000,000	-	-		
				어린이집운영	어린이집운영	500,000,000	-	-	-	-	500,000,000	500,000,000	-	-	
					어린이집운영	어린이집운영	500,000,000	-	-	-	-	500,000,000	500,000,000	-	-
						운영비	500,000,000	-	-	-	-	500,000,000	500,000,000	-	-
	인적자원운용			인적자원운용	163,957,734,000	822,935,810	-	51,289,000 △51,289,000	-	164,780,669,810	158,656,248,337	904,392,690	5,220,028,783		
				교직원인건비	교직원인건비	136,246,935,000	822,935,810	-	6,000,000 △6,000,000	-	137,069,870,810	131,129,494,086	888,392,690	5,051,984,034	
					교육공무원인건비	교육공무원인건비	85,758,518,000	451,076,150	-	-	-	86,209,594,150	85,051,113,770	106,137,730	1,052,342,650
				인건비		인건비	85,758,518,000	451,076,150	-	-	-	86,209,594,150	85,051,113,770	106,137,730	1,052,342,650
					비전임교원인건비	비전임교원인건비	13,741,074,000	-	-	6,000,000 △6,000,000	-	13,741,074,000	11,846,076,436	-	1,894,997,564
				인건비		인건비	11,381,547,000	-	-	-	-	11,381,547,000	9,722,189,276	-	1,659,357,724
						운영비	1,627,370,000	-	-	6,000,000	-	1,633,370,000	1,632,382,600	-	987,400
						민간이전	732,157,000	-	-	△6,000,000	-	726,157,000	491,504,560	-	234,652,440
				일반직공무원등인건비	일반직공무원등인건비	16,027,634,000	371,859,660	-	-	-	16,399,493,660	15,617,234,320	782,254,960	4,380	
					인건비	16,027,634,000	371,859,660	-	-	-	16,399,493,660	15,617,234,320	782,254,960	4,380	
				사회복무요원운영	사회복무요원운영	236,793,000	-	-	-	-	236,793,000	221,375,550	-	15,417,450	
					인건비	인건비	225,835,000	-	-	-	-	225,835,000	212,123,200	-	13,711,800
						운영비	9,558,000	-	-	-	-	9,558,000	8,872,050	-	685,950
						업무추진비	1,400,000	-	-	-	-	1,400,000	380,300	-	1,019,700
						민간이전	-	-	-	-	-	-	-	-	-
					대학회계직원인건비	대학회계직원인건비	20,355,008,000	-	-	-	-	20,355,008,000	18,270,961,960	-	2,084,046,040
				인건비	인건비	18,465,397,000	-	-	-	-	18,465,397,000	16,665,653,760	-	1,799,743,240	

□ 총괄

(단위:원)

계정	정책 사업	단위 사업	세부 사업	목	예산액 ①	예산 성립 후 증감②				예산현액 ③=①±②	지출액 ④	다음연도 이월액 ⑤	집행잔액 ⑥=③-④-⑤
						전년도 이월액	예비비 사용액	전용액	이용 및 이체액				
				운영비	207,636,000	-	-	-	-	207,636,000	164,296,220	-	43,339,780
				민간이전	1,681,975,000	-	-	-	-	1,681,975,000	1,441,011,980	-	240,963,020
			조교(인턴)인건비		-	-	-	-	-	-	-	-	-
				인건비	-	-	-	-	-	-	-	-	-
			조교연구성과금		127,908,000	-	-	-	-	127,908,000	122,732,050	-	5,175,950
				보전금	127,908,000	-	-	-	-	127,908,000	122,732,050	-	5,175,950
			교직원역량강화		742,000,000	-	-	31,500,000 △32,900,000	-	740,600,000	629,626,310	-	110,973,690
			교원역량강화		205,000,000	-	-	△1,400,000	-	203,600,000	176,173,190	-	27,426,810
				운영비	15,000,000	-	-	△1,400,000	-	13,600,000	12,896,900	-	703,100
				여비	185,000,000	-	-	-	-	185,000,000	158,288,850	-	26,711,150
				업무추진비	5,000,000	-	-	-	-	5,000,000	4,987,440	-	12,560
			직원역량강화		537,000,000	-	-	31,500,000 △31,500,000	-	537,000,000	453,453,120	-	83,546,880
				운영비	337,000,000	-	-	30,000,000	-	367,000,000	322,045,800	-	44,954,200
				여비	126,000,000	-	-	△30,000,000	-	96,000,000	73,775,480	-	22,224,520
				업무추진비	74,000,000	-	-	△1,500,000	-	72,500,000	56,148,880	-	16,351,120
				유형자산	-	-	-	1,500,000	-	1,500,000	1,482,960	-	17,040
			교직원인사관리		472,820,000	-	-	5,259,000 △3,859,000	-	474,220,000	416,596,041	16,000,000	41,623,959
			교원인사관리		438,820,000	-	-	5,259,000 △3,859,000	-	440,220,000	392,456,041	16,000,000	31,763,959
				인건비	3,000,000	-	-	3,859,000	-	6,859,000	6,686,860	-	172,140
				운영비	280,820,000	-	-	1,400,000 △3,859,000	-	278,361,000	256,157,742	10,000,000	12,203,258
				여비	4,500,000	-	-	-	-	4,500,000	3,400,100	-	1,099,900
				업무추진비	50,500,000	-	-	-	-	50,500,000	34,761,420	6,000,000	9,738,580
				유형자산	100,000,000	-	-	-	-	100,000,000	91,449,919	-	8,550,081

□ 총괄

(단위:원)

계정	정책 사업	단위 사업	세부 사업	목	예산액 ①	예산 성립 후 증감②				예산현액 ③=①±②	지출액 ④	다음연도 이월액 ⑤	집행잔액 ⑥=③-④-⑤
						전년도 이월액	예비비 사용액	전용액	이용 및 이체액				
			직원인사관리		34,000,000	-	-	-	-	34,000,000	24,140,000	-	9,860,000
				운영비	34,000,000	-	-	-	-	34,000,000	24,140,000	-	9,860,000
			교직원단체관리		112,000,000	-	-	8,530,000	-	112,000,000	99,311,460	-	12,688,540
								△8,530,000					
			교원단체관리		72,000,000	-	-	8,530,000	-	72,000,000	70,775,960	-	1,224,040
								△8,530,000					
			운영비		34,297,000	-	-	8,206,000	-	42,179,000	41,873,000	-	306,000
								△324,000					
			여비		3,600,000	-	-	324,000	-	1,218,000	1,217,100	-	900
								△2,706,000					
			업무추진비		34,103,000	-	-	△5,500,000	-	28,603,000	27,685,860	-	917,140
			직원단체관리		40,000,000	-	-	-	-	40,000,000	28,535,500	-	11,464,500
				운영비	14,000,000	-	-	-	-	14,000,000	11,921,000	-	2,079,000
			업무추진비		20,200,000	-	-	-	-	20,200,000	11,956,500	-	8,243,500
			유형자산		5,800,000	-	-	-	-	5,800,000	4,658,000	-	1,142,000
			교육연구 및 학생지도비용		26,383,979,000	-	-	-	-	26,383,979,000	26,381,220,440	-	2,758,560
				교육연구 및 학생지도비용	26,383,979,000	-	-	-	-	26,383,979,000	26,381,220,440	-	2,758,560
			교육연구 및 학생지도비용		26,383,979,000	-	-	-	-	26,383,979,000	26,381,220,440	-	2,758,560
			교육활동운영지원		4,722,250,000	137,707,000	-	397,168,000 △397,168,000	13,940,000 △13,940,000	4,859,957,000	4,613,730,219	68,948,000	177,278,781
			입학지원		10,000,000	-	-	-	-	10,000,000	10,000,000	-	-
				학생모집	10,000,000	-	-	-	-	10,000,000	10,000,000	-	-
			운영비		7,000,000	-	-	-	-	7,000,000	7,000,000	-	-
				여비	-	-	-	-	-	-	-	-	-
			업무추진비		2,000,000	-	-	-	-	2,000,000	2,000,000	-	-
				유형자산	1,000,000	-	-	-	-	1,000,000	1,000,000	-	-
			교무학사지원		3,976,221,000	25,707,000	-	342,977,000 △342,977,000	-	4,001,928,000	3,910,011,062	32,550,000	59,366,938
				교무학사운영	178,000,000	-	-	3,000,000 △3,000,000	-	178,000,000	166,098,130	-	11,901,870

□ 총괄

(단위:원)

계정	정책 사업	단위 사업	세부 사업	목	예산액 ①	예산 성립 후 증감②				예산현액 ③=①±②	지출액 ④	다음연도 이월액 ⑤	집행잔액 ⑥=③-④-⑤
						전년도 이월액	예비비 사용액	전용액	이용 및 이체액				
				운영비	158,100,000	-	-	-	-	158,100,000	148,124,100	-	9,975,900
				여비	6,500,000	-	-	-	-	6,500,000	5,326,820	-	1,173,180
				업무추진비	8,100,000	-	-	-	-	8,100,000	7,447,210	-	652,790
				보전금	5,300,000	-	-	△3,000,000	-	2,300,000	2,200,000	-	100,000
				유형자산	-	-	-	3,000,000	-	3,000,000	3,000,000	-	-
			입학 및 졸업지원		14,000,000	-	-	-	-	14,000,000	13,975,000	-	25,000
				운영비	14,000,000	-	-	-	-	14,000,000	13,975,000	-	25,000
			특색교육과정운영		480,000,000	-	-	68,690,000 △68,690,000	-	480,000,000	448,898,675	-	31,101,325
				인건비	27,246,000	-	-	-	-	27,246,000	26,377,250	-	868,750
				운영비	395,796,000	-	-	5,900,000 △59,037,000	-	342,659,000	316,271,395	-	26,387,605
				여비	27,800,000	-	-	20,000,000 △3,300,000	-	44,500,000	42,645,970	-	1,854,030
				업무추진비	12,000,000	-	-	△2,600,000	-	9,400,000	9,119,450	-	280,550
				보전금	6,000,000	-	-	8,000,000 △3,200,000	-	10,800,000	10,690,500	-	109,500
				민간이전	3,158,000	-	-	△553,000	-	2,605,000	1,325,060	-	1,279,940
				유형자산	8,000,000	-	-	34,790,000	-	42,790,000	42,469,050	-	320,950
			실험실습비		3,304,221,000	25,707,000	-	271,287,000 △271,287,000	-	3,329,928,000	3,281,039,257	32,550,000	16,338,743
				인건비	5,600,000	-	-	-	-	5,600,000	5,600,000	-	-
				운영비	2,382,540,000	-	-	70,034,000 △168,831,000	-	2,283,743,000	2,277,135,050	-	6,607,950
				여비	66,855,000	-	-	1,222,000 △12,444,000	-	55,633,000	50,511,610	-	5,121,390
				업무추진비	186,056,000	-	-	△29,355,000	-	156,701,000	153,820,585	-	2,880,415
				보전금	55,164,000	-	-	△10,180,000	-	44,984,000	44,963,770	-	20,230
				대학부담금	-	-	-	4,000,000	-	4,000,000	4,000,000	-	-
				건설비	-	-	-	32,600,000	-	32,600,000	-	32,550,000	50,000

□ 총괄

(단위:원)

계정	정책 사업	단위 사업	세부 사업	목	예산액 ①	예산 성립 후 증감②				예산현액 ③=①±②	지출액 ④	다음연도 이월액 ⑤	집행잔액 ⑥=③-④-⑤
						전년도 이월액	예비비 사용액	전용액	이용 및 이체액				
				유형자산	608,006,000	25,707,000	-	163,431,000 △50,477,000	-	746,667,000	745,008,242	-	1,658,758
			국제화지원		250,529,000	-	-	7,482,000 △7,482,000	-	250,529,000	234,319,747	12,000,000	4,209,253
			국제교류지원		217,729,000	-	-	6,597,000 △6,597,000	-	217,729,000	203,489,256	12,000,000	2,239,744
			운영비		41,250,000	-	-	6,597,000	-	47,847,000	43,854,400	3,000,000	992,600
			여비		56,000,000	-	-	△6,134,000	-	49,866,000	49,865,020	-	980
			업무추진비		6,800,000	-	-	△463,000	-	6,337,000	6,305,234	-	31,766
			보전금		113,679,000	-	-	-	-	113,679,000	103,464,602	9,000,000	1,214,398
			유학생지원		32,800,000	-	-	885,000 △885,000	-	32,800,000	30,830,491	-	1,969,509
			인건비		10,395,000	-	-	165,000	-	10,560,000	9,840,000	-	720,000
			운영비		8,005,000	-	-	720,000 △165,000	-	8,560,000	7,318,541	-	1,241,459
			여비		12,000,000	-	-	△720,000	-	11,280,000	11,277,730	-	2,270
			업무추진비		2,400,000	-	-	-	-	2,400,000	2,394,220	-	5,780
			보전금		-	-	-	-	-	-	-	-	-
			취업 및 창업 활성화		485,500,000	112,000,000	-	46,709,000 △46,709,000	13,940,000 △13,940,000	597,500,000	459,399,410	24,398,000	113,702,590
			취업 및 창업지원		145,000,000	22,000,000	-	10,242,000 △10,242,000	13,940,000 △13,940,000	167,000,000	150,403,840	6,442,000	10,154,160
			인건비		-	22,000,000	-	6,442,000	-	28,442,000	14,106,530	6,442,000	7,893,470
			운영비		126,100,000	-	-	800,000 △7,185,000	10,790,000 △10,790,000	119,715,000	118,111,230	-	1,603,770
			여비		3,200,000	-	-	3,000,000 △2,220,000	-	3,980,000	3,979,050	-	950
			업무추진비		10,300,000	-	-	△804,000	3,150,000 △3,150,000	9,496,000	8,840,030	-	655,970
			보전금		5,400,000	-	-	△33,000	-	5,367,000	5,367,000	-	-
			고시 및 자격증취득지원		122,500,000	90,000,000	-	22,500,000 △22,500,000	-	212,500,000	101,125,790	17,956,000	93,418,210
			운영비		78,500,000	-	-	5,000,000 △14,000,000	-	69,500,000	68,151,450	-	1,348,550
			여비		6,600,000	-	-	△4,500,000	-	2,100,000	1,500,000	-	600,000

□ 총괄

(단위:원)

계정	정책 사업	단위 사업	세부 사업	목	예산액 ①	예산 성립 후 증감②				예산현액 ③=①±②	지출액 ④	다음연도 이월액 ⑤	집행잔액 ⑥=③-④-⑤
						전년도 이월액	예비비 사용액	전용액	이용 및 이체액				
				업무추진비	23,800,000	-	-	△4,000,000	-	19,800,000	18,599,390	-	1,200,610
				보전금	-	-	-	-	-	-	-	-	-
				건설비	-	-	-	12,500,000	-	12,500,000	-	12,500,000	-
				유형자산	13,600,000	90,000,000	-	5,000,000	-	108,600,000	12,874,950	5,456,000	90,269,050
			현장실습지원		218,000,000	-	-	13,967,000 △13,967,000	-	218,000,000	207,869,780	-	10,130,220
				인건비	-	-	-	-	-	-	-	-	-
				운영비	147,450,000	-	-	13,967,000	-	161,417,000	153,607,160	-	7,809,840
				여비	26,850,000	-	-	△4,117,000	-	22,733,000	20,501,090	-	2,231,910
				업무추진비	10,200,000	-	-	△4,150,000	-	6,050,000	6,003,910	-	46,090
				보전금	-	-	-	-	-	-	-	-	-
				민간이전	2,000,000	-	-	-	-	2,000,000	1,964,000	-	36,000
				대학부담금	24,000,000	-	-	-	-	24,000,000	24,000,000	-	-
				유형자산	7,500,000	-	-	△5,700,000	-	1,800,000	1,793,620	-	6,380
			산학연활동지원		3,486,882,000	59,000,000	-	18,210,000 △18,210,000	-	3,545,882,000	3,195,104,263	19,900,000	330,877,737
			학술연구활동지원		2,715,142,000	59,000,000	-	11,077,000 △11,077,000	-	2,774,142,000	2,476,941,263	19,900,000	277,300,737
					175,000,000	-	-	10,000,000 △10,000,000	-	175,000,000	140,334,090	4,300,000	30,365,910
				인건비	-	-	-	-	-	-	-	-	-
				운영비	48,860,000	-	-	-	-	48,860,000	37,453,020	4,000,000	7,406,980
				여비	1,520,000	-	-	-	-	1,520,000	1,239,580	-	280,420
				업무추진비	79,620,000	-	-	△10,000,000	-	69,620,000	56,591,290	300,000	12,728,710
				보전금	45,000,000	-	-	10,000,000	-	55,000,000	45,050,200	-	9,949,800
				연구사업대응투자	2,540,142,000	59,000,000	-	1,077,000 △1,077,000	-	2,599,142,000	2,336,607,173	15,600,000	246,934,827
				인건비	188,800,000	-	-	-	-	188,800,000	188,800,000	-	-

□ 총괄

(단위:원)

계정	정책 사업	단위 사업	세부 사업	목	예산액 ①	예산 성립 후 증감②				예산현액 ③=①±②	지출액 ④	다음연도 이월액 ⑤	집행잔액 ⑥=③-④-⑤
						전년도 이월액	예비비 사용액	전용액	이용 및 이체액				
				운영비	63,900,000	-	-	942,000	-	64,842,000	64,841,665	-	335
				여비	3,700,000	-	-	135,000	-	3,835,000	3,835,000	-	-
				업무추진비	9,100,000	-	-	△1,077,000	-	8,023,000	8,023,000	-	-
				연구용역비	-	-	-	-	-	-	-	-	-
				민간이전	22,000,000	-	-	-	-	22,000,000	22,000,000	-	-
				연구지원 대응사업비	2,024,642,000	59,000,000	-	-	-	2,083,642,000	1,821,107,508	15,600,000	246,934,492
				유형자산	228,000,000	-	-	-	-	228,000,000	228,000,000	-	-
				무형자산	-	-	-	-	-	-	-	-	-
			연구기관운영		771,740,000	-	-	7,133,000 △7,133,000	-	771,740,000	718,163,000	-	53,577,000
			연구기관지원		689,940,000	-	-	2,000,000 △2,000,000	-	689,940,000	650,981,700	-	38,958,300
				인건비	77,860,000	-	-	760,000	-	78,620,000	66,901,520	-	11,718,480
				운영비	470,940,000	-	-	1,200,000 △800,000	-	471,340,000	461,658,130	-	9,681,870
				여비	16,000,000	-	-	△700,000	-	15,300,000	9,323,960	-	5,976,040
				업무추진비	22,358,000	-	-	△500,000	-	21,858,000	20,110,110	-	1,747,890
				민간이전	4,482,000	-	-	40,000	-	4,522,000	4,446,120	-	75,880
				유형자산	98,300,000	-	-	-	-	98,300,000	88,541,860	-	9,758,140
			연구실안전환경조성		81,800,000	-	-	5,133,000 △5,133,000	-	81,800,000	67,181,300	-	14,618,700
				운영비	67,900,000	-	-	△4,592,000	-	63,308,000	48,699,790	-	14,608,210
				여비	4,300,000	-	-	△541,000	-	3,759,000	3,757,880	-	1,120
				업무추진비	6,600,000	-	-	-	-	6,600,000	6,600,000	-	-
				유형자산	3,000,000	-	-	5,133,000	-	8,133,000	8,123,630	-	9,370
			교육복지지원		5,244,000,000	277,500,000	-	54,269,000 △54,269,000	-	5,521,500,000	5,390,901,090	66,264,000	64,334,910
			장학금		3,990,000,000	277,500,000	-	-	-	4,267,500,000	4,183,089,690	61,070,000	23,340,310

□ 총괄

(단위:원)

계정	정책 사업	단위 사업	세부 사업	목	예산액 ①	예산 성립 후 증감②				예산현액 ③=①±②	지출액 ④	다음연도 이월액 ⑤	집행잔액 ⑥=③-④-⑤
						전년도 이월액	예비비 사용액	전용액	이용 및 이체액				
			장학금지원		3,990,000,000	277,500,000	-	-	-	4,267,500,000	4,183,089,690	61,070,000	23,340,310
				보전금	3,990,000,000	277,500,000	-	-	-	4,267,500,000	4,183,089,690	61,070,000	23,340,310
			학생활동 및 후생복지		1,254,000,000	-	-	54,269,000 △54,269,000	-	1,254,000,000	1,207,811,400	5,194,000	40,994,600
				학생활동지원	673,000,000	-	-	45,497,000 △45,497,000	-	673,000,000	659,907,180	-	13,092,820
				인건비	-	-	-	-	-	-	-	-	-
				운영비	401,940,000	-	-	32,500,000 △10,997,000	-	423,443,000	415,933,880	-	7,509,120
				여비	34,100,000	-	-	△26,000,000	-	8,100,000	7,954,680	-	145,320
				업무추진비	43,860,000	-	-	△7,500,000	-	36,360,000	33,359,610	-	3,000,390
				보전금	181,000,000	-	-	9,900,000 △1,000,000	-	189,900,000	188,280,450	-	1,619,550
				유형자산	12,100,000	-	-	3,097,000	-	15,197,000	14,378,560	-	818,440
				신문방송사운영	108,000,000	-	-	7,250,000 △7,250,000	-	108,000,000	98,247,650	5,194,000	4,558,350
				운영비	61,620,000	-	-	△5,550,000	-	56,070,000	55,873,650	-	196,350
				여비	2,500,000	-	-	△500,000	-	2,000,000	1,938,700	-	61,300
				업무추진비	6,680,000	-	-	△1,200,000	-	5,480,000	4,935,300	-	544,700
				보전금	37,200,000	-	-	-	-	37,200,000	33,450,000	-	3,750,000
				유형자산	-	-	-	7,250,000	-	7,250,000	2,050,000	5,194,000	6,000
				건강관리	15,000,000	-	-	-	-	15,000,000	14,148,360	-	851,640
				운영비	9,200,000	-	-	-	-	9,200,000	8,999,900	-	200,100
				업무추진비	300,000	-	-	-	-	300,000	-	-	300,000
				유형자산	5,500,000	-	-	-	-	5,500,000	5,148,460	-	351,540
				후생복지지원	458,000,000	-	-	1,522,000 △1,522,000	-	458,000,000	435,508,210	-	22,491,790
				인건비	8,100,000	-	-	-	-	8,100,000	7,500,000	-	600,000
				운영비	428,550,000	-	-	1,302,000 △220,000	-	429,632,000	407,988,550	-	21,643,450

□ 총괄

(단위:원)

계정	정책 사업	단위 사업	세부 사업	목	예산액 ①	예산 성립 후 증감②				예산현액 ③=①±②	지출액 ④	다음연도 이월액 ⑤	집행잔액 ⑥=③-④-⑤
						전년도 이월액	예비비 사용액	전용액	이용 및 이체액				
				여비	4,500,000	-	-	220,000 △790,000	-	3,930,000	3,743,950	-	186,050
				업무추진비	14,650,000	-	-	-	-	14,650,000	14,616,500	-	33,500
				보전금	-	-	-	-	-	-	-	-	-
				민간이전	200,000	-	-	-	-	200,000	171,220	-	28,780
				건설비	-	-	-	-	-	-	-	-	-
				유형자산	2,000,000	-	-	△512,000	-	1,488,000	1,487,990	-	10
			학교교육여건개선		31,600,551,000	16,006,119,740	-	142,693,000 △142,693,000	-	47,606,670,740	38,166,866,790	6,207,477,100	3,232,326,850
			시설확충비		25,952,365,000	15,972,551,740	-	136,774,000 △136,774,000	-	41,924,916,740	33,754,499,970	4,938,368,640	3,232,048,130
			국고시설확충비		23,444,365,000	12,314,861,440	-	-	-	35,759,226,440	31,006,550,890	4,586,046,870	166,628,680
				운영비	3,701,692,000	-	-	-	-	3,701,692,000	3,701,691,730	-	270
				보전금	-	-	-	-	-	-	-	-	-
				건설비	19,742,673,000	12,314,861,440	-	-	-	32,057,534,440	27,304,859,160	4,586,046,870	166,628,410
			자체시설확충비		2,508,000,000	3,657,690,300	-	136,774,000 △136,774,000	-	6,165,690,300	2,747,949,080	352,321,770	3,065,419,450
				운영비	460,000,000	1,650,000	-	△136,774,000	-	324,876,000	185,127,000	1,650,000	138,099,000
				연구용역비	-	50,000,000	-	-	-	50,000,000	44,126,450	-	5,873,550
				건설비	2,048,000,000	2,926,040,300	-	129,664,000	-	5,103,704,300	1,879,077,530	350,671,770	2,873,955,000
				유형자산	-	680,000,000	-	7,110,000	-	687,110,000	639,618,100	-	47,491,900
			실험실 및 강의실여건개선		5,648,186,000	33,568,000	-	5,919,000 △5,919,000	-	5,681,754,000	4,412,366,820	1,269,108,460	278,720
			실험실습기자재확충		5,270,452,000	-	-	-	-	5,270,452,000	4,001,343,000	1,269,108,460	540
				건설비	1,647,452,000	-	-	-	-	1,647,452,000	378,343,000	1,269,108,460	540
				유형자산	3,623,000,000	-	-	-	-	3,623,000,000	3,623,000,000	-	-
			강의실여건개선		377,734,000	33,568,000	-	5,919,000 △5,919,000	-	411,302,000	411,023,820	-	278,180
				운영비	247,494,000	-	-	△5,919,000	-	241,575,000	241,541,580	-	33,420

□ 총괄

(단위:원)

계정	정책 사업	단위 사업	세부 사업	목	예산액 ①	예산 성립 후 증감②				예산현액 ③=①±②	지출액 ④	다음연도 이월액 ⑤	집행잔액 ⑥=③-④-⑤
						전년도 이월액	예비비 사용액	전용액	이용 및 이체액				
				건설비	124,240,000	-	-	-	-	124,240,000	124,065,300	-	174,700
				유형자산	6,000,000	33,568,000	-	5,919,000	-	45,487,000	45,416,940	-	70,060
			교육행정일반		23,882,347,000	453,775,970	-	196,245,000 △196,245,000	-	24,336,122,970	21,089,974,741	787,382,160	2,458,766,069
			기획 및 교육협력관리		490,000,000	20,000,000	-	6,306,000 △6,306,000	-	510,000,000	464,947,983	-	45,052,017
			교육정책기획관리	교육정책기획관리	22,000,000	-	-	-	-	22,000,000	20,389,906	-	1,610,094
				운영비	7,800,000	-	-	-	-	7,800,000	6,855,340	-	944,660
				여비	1,200,000	-	-	-	-	1,200,000	562,100	-	637,900
				업무추진비	13,000,000	-	-	-	-	13,000,000	12,972,466	-	27,534
				보전금	-	-	-	-	-	-	-	-	-
			대학평가	대학평가	130,000,000	-	-	1,000,000 △1,000,000	-	130,000,000	103,166,557	-	26,833,443
				인건비	2,000,000	-	-	-	-	2,000,000	1,600,000	-	400,000
				운영비	83,300,000	-	-	1,000,000	-	84,300,000	66,148,984	-	18,151,016
				여비	16,200,000	-	-	△1,000,000	-	15,200,000	8,415,471	-	6,784,529
				업무추진비	26,500,000	-	-	-	-	26,500,000	25,031,832	-	1,468,168
				유형자산	2,000,000	-	-	-	-	2,000,000	1,970,270	-	29,730
			교육정책홍보	교육정책홍보	260,000,000	20,000,000	-	2,894,000 △2,894,000	-	280,000,000	265,655,240	-	14,344,760
				운영비	223,170,000	20,000,000	-	2,894,000	-	246,064,000	231,958,230	-	14,105,770
				여비	3,500,000	-	-	△2,552,000	-	948,000	732,820	-	215,180
				업무추진비	23,580,000	-	-	△20,000	-	23,560,000	23,555,630	-	4,370
				보전금	2,300,000	-	-	△300,000	-	2,000,000	2,000,000	-	-
				유형자산	7,450,000	-	-	△22,000	-	7,428,000	7,408,560	-	19,440
			교육협력관리	교육협력관리	78,000,000	-	-	2,412,000 △2,412,000	-	78,000,000	75,736,280	-	2,263,720
				운영비	46,580,000	-	-	2,412,000	-	48,992,000	48,391,070	-	600,930

□ 총괄

(단위:원)

계정	정책 사업	단위 사업	세부 사업	목	예산액 ①	예산 성립 후 증감②				예산현액 ③=①±②	지출액 ④	다음연도 이월액 ⑤	집행잔액 ⑥=③-④-⑤
						전년도 이월액	예비비 사용액	전용액	이용 및 이체액				
				여비	8,440,000	-	-	△640,000	-	7,800,000	6,165,030	-	1,634,970
				업무추진비	22,980,000	-	-	△1,772,000	-	21,208,000	21,180,180	-	27,820
			도서관 및 정보화운영		2,558,800,000	9,680,000	-	5,782,000	-	2,568,480,000	1,836,088,455	368,000,000	364,391,545
			도서관운영지원		1,004,000,000	-	-	△5,782,000	-	1,004,000,000	645,907,945	358,000,000	92,055
				운영비	96,000,000	-	-	△5,782,000	-	90,218,000	90,217,955	-	45
				여비	3,000,000	-	-	-	-	3,000,000	2,928,280	-	71,720
				업무추진비	7,000,000	-	-	-	-	7,000,000	7,000,000	-	-
				유형자산	898,000,000	-	-	5,782,000	-	903,782,000	545,761,710	358,000,000	20,290
				정보화운영지원	1,554,800,000	9,680,000	-	-	-	1,564,480,000	1,190,180,510	10,000,000	364,299,490
				운영비	1,186,800,000	9,680,000	-	-	-	1,196,480,000	1,170,284,090	10,000,000	16,195,910
				유형자산	368,000,000	-	-	-	-	368,000,000	19,896,420	-	348,103,580
				무형자산	-	-	-	-	-	-	-	-	-
			기관운영관리		20,153,547,000	424,095,970	-	149,157,000	-	20,542,642,970	18,574,890,013	419,382,160	1,548,370,797
			기관공통운영		18,560,411,000	424,095,970	-	△184,157,000	-	18,949,506,970	17,053,526,900	419,382,160	1,476,597,910
				인건비	189,462,000	-	-	29,786,000	-	196,962,000	186,467,120	-	10,494,880
				운영비	14,981,621,000	381,392,280	-	△64,786,000	-	15,332,523,280	13,818,154,740	318,122,940	1,196,245,600
				여비	78,600,000	-	-	7,000,000	-	77,400,000	48,780,830	-	28,619,170
				업무추진비	208,880,000	-	-	△1,200,000	-	190,180,000	115,122,220	-	75,057,780
				직무수행경비	1,155,758,000	42,661,450	-	△18,700,000	-	1,198,419,450	1,097,277,650	43,542,950	57,598,850
				보전금	109,300,000	-	-	-	-	1,198,419,450	1,097,277,650	43,542,950	57,598,850
				민간이전	109,300,000	-	-	△396,000	-	108,904,000	55,740,800	-	53,163,200
				민간이전	29,498,000	42,240	-	3,396,000	-	25,936,240	20,357,970	-	5,578,270
				대학부담금	2,000,000	-	-	△7,000,000	-	4,390,000	2,390,000	-	2,000,000
				대학부담금	2,000,000	-	-	2,390,000	-	4,390,000	2,390,000	-	2,000,000
				건설비	154,000,000	-	-	-	-	154,000,000	154,000,000	-	-

□ 총괄

(단위:원)

계정	정책 사업	단위 사업	세부 사업	목	예산액 ①	예산 성립 후 증감②				예산현액 ③=①±②	지출액 ④	다음연도 이월액 ⑤	집행잔액 ⑥=③-④-⑤
						전년도 이월액	예비비 사용액	전용액	이용 및 이체액				
				유형자산	1,650,692,000	-	-	9,500,000	-	1,660,192,000	1,555,235,570	57,716,270	47,240,160
				예비비 및 기타	600,000	-	-	-	-	600,000	-	-	600,000
			부서운영비		1,593,136,000	-	-	119,371,000 △119,371,000	-	1,593,136,000	1,521,363,113	-	71,772,887
				인건비	5,040,000	-	-	16,047,000	-	14,639,000	14,270,205	-	368,795
				운 영 비	864,465,000	-	-	42,639,000 △26,027,000	-	881,077,000	847,047,453	-	34,029,547
				여비	219,668,000	-	-	10,140,000 △48,748,000	-	181,060,000	160,719,014	-	20,340,986
				업무추진비	385,361,000	-	-	△24,654,000	-	360,707,000	350,500,031	-	10,206,969
				직무수행경비	-	-	-	-	-	-	-	-	-
				보전금	2,000,000	-	-	1,000,000 △500,000	-	2,500,000	1,951,800	-	548,200
				민간이전	-	-	-	1,500,000	-	729,000	669,110	-	59,890
				유형자산	116,602,000	-	-	48,045,000 △19,442,000	-	152,424,000	146,205,500	-	6,218,500
			예비비 및 기타		680,000,000	-	-	35,000,000	-	715,000,000	214,048,290	-	500,951,710
				예비비	500,000,000	-	-	-	-	500,000,000	-	-	500,000,000
				예비비 및 기타	500,000,000	-	-	-	-	500,000,000	-	-	500,000,000
				제지출금 등	180,000,000	-	-	35,000,000	-	215,000,000	214,048,290	-	951,710
				예비비 및 기타	180,000,000	-	-	35,000,000	-	215,000,000	214,048,290	-	951,710
		수입대체경비	수입대체경비		20,704,960,000	383,549,570	-	194,641,000 △194,641,000	-	21,088,509,570	18,003,295,292	32,880,360	3,052,333,918
			수입대체경비		20,704,960,000	383,549,570	-	194,641,000 △194,641,000	-	21,088,509,570	18,003,295,292	32,880,360	3,052,333,918
			국유재산활용 활성화 사업		-	-	-	-	-	-	-	-	-
				인건비	-	-	-	-	-	-	-	-	-
				운 영 비	-	-	-	-	-	-	-	-	-
				여비	-	-	-	-	-	-	-	-	-
				업무추진비	-	-	-	-	-	-	-	-	-

□ 총괄

(단위:원)

계정	정책 사업	단위 사업	세부 사업	목	예산액 ①	예산 성립 후 증감②				예산현액 ③=①±②	지출액 ④	다음연도 이월액 ⑤	집행잔액 ⑥=③-④-⑤
						전년도 이월액	예비비 사용액	전용액	이용 및 이체액				
				민간이전	-	-	-	-	-	-	-	-	-
				유형자산	-	-	-	-	-	-	-	-	-
			체육진흥원 사용료운영	체육진흥원 사용료운영	-	-	-	-	-	-	-	-	-
				인건비	-	-	-	-	-	-	-	-	-
				운영비	-	-	-	-	-	-	-	-	-
				여비	-	-	-	-	-	-	-	-	-
				업무추진비	-	-	-	-	-	-	-	-	-
				보전금	-	-	-	-	-	-	-	-	-
				민간이전	-	-	-	-	-	-	-	-	-
			동물병원운영	동물병원운영	1,242,000,000	-	-	1,540,000 △1,540,000	-	1,242,000,000	1,053,900,635	-	188,099,365
				인건비	134,640,000	-	-	1,340,000	-	135,980,000	135,521,850	-	458,150
				운영비	721,860,000	-	-	200,000 △1,340,000	-	720,720,000	639,959,885	-	80,760,115
				여비	2,000,000	-	-	△200,000	-	1,800,000	1,753,400	-	46,600
				업무추진비	6,000,000	-	-	-	-	6,000,000	3,763,260	-	2,236,740
				보전금	279,200,000	-	-	-	-	279,200,000	233,396,000	-	45,804,000
				민간이전	12,000,000	-	-	-	-	12,000,000	11,407,420	-	592,580
				유형자산	86,300,000	-	-	-	-	86,300,000	28,098,820	-	58,201,180
			중국여강좌운영	중국여강좌운영	184,300,000	-	-	-	-	184,300,000	127,201,350	-	57,098,650
				인건비	118,790,000	-	-	-	-	118,790,000	110,217,780	-	8,572,220
				운영비	12,982,000	-	-	-	-	12,982,000	803,200	-	12,178,800
				여비	2,000,000	-	-	-	-	2,000,000	-	-	2,000,000
				업무추진비	500,000	-	-	-	-	500,000	-	-	500,000
				민간이전	20,028,000	-	-	-	-	20,028,000	16,180,370	-	3,847,630

□ 총괄

(단위:원)

계정	정책 사업	단위 사업	세부 사업	목	예산액 ①	예산 성립 후 증감②				예산현액 ③=①±②	지출액 ④	다음연도 이월액 ⑤	집행잔액 ⑥=③-④-⑤
						전년도 이월액	예비비 사용액	전용액	이용 및 이체액				
				유형자산	30,000,000	-	-	-	-	30,000,000	-	-	30,000,000
			정심화 운영	국제문화회관	-	-	-	-	-	-	-	-	-
				인건비	-	-	-	-	-	-	-	-	-
				운영비	-	-	-	-	-	-	-	-	-
				여비	-	-	-	-	-	-	-	-	-
				업무추진비	-	-	-	-	-	-	-	-	-
				민간이전	-	-	-	-	-	-	-	-	-
				유형자산	-	-	-	-	-	-	-	-	-
				예비비 및 기타	-	-	-	-	-	-	-	-	-
			언어연수관리운영		2,437,500,000	328,532,000	-	61,000,000 △61,000,000	-	2,766,032,000	1,985,670,690	9,900,000	770,461,310
				인건비	1,821,325,000	328,532,000	-	-	-	2,149,857,000	1,448,819,271	-	701,037,729
				운영비	236,275,000	-	-	39,000,000	-	275,275,000	251,151,332	9,900,000	14,223,668
				여비	54,500,000	-	-	22,000,000	-	76,500,000	71,828,711	-	4,671,289
				업무추진비	66,000,000	-	-	-	-	66,000,000	59,131,066	-	6,868,934
				보전금	152,500,000	-	-	△30,000,000	-	122,500,000	85,076,220	-	37,423,780
				민간이전	59,400,000	-	-	-	-	59,400,000	55,911,930	-	3,488,070
				유형자산	45,000,000	-	-	△31,000,000	-	14,000,000	13,666,160	-	333,840
				무형자산	-	-	-	-	-	-	-	-	-
				예비비 및 기타	2,500,000	-	-	-	-	2,500,000	86,000	-	2,414,000
			입학전형료 운영(입학과)		940,950,000	-	-	-	-	940,950,000	797,554,920	-	143,395,080
				인건비	100,000,000	-	-	-	-	100,000,000	78,381,280	-	21,618,720
				운영비	757,950,000	-	-	-	-	757,950,000	651,394,360	-	106,555,640
				여비	25,000,000	-	-	-	-	25,000,000	23,750,140	-	1,249,860

□ 총괄

(단위:원)

계정	정책 사업	단위 사업	세부 사업	목	예산액 ①	예산 성립 후 증감②				예산현액 ③=①±②	지출액 ④	다음연도 이월액 ⑤	집행잔액 ⑥=③-④-⑤
						전년도 이월액	예비비 사용액	전용액	이용 및 이체액				
				업무추진비	58,000,000	-	-	-	-	58,000,000	44,029,140	-	13,970,860
			평생교육강좌운영		838,423,000	6,500,000	-	8,970,000 △8,970,000	-	844,923,000	787,122,130	11,930,360	45,870,510
				인건비	641,106,000	6,500,000	-	-	-	647,606,000	634,136,430	10,000,000	3,469,570
				운영비	148,588,000	-	-	△8,970,000	-	139,618,000	100,578,340	-	39,039,660
				여비	11,200,000	-	-	-	-	11,200,000	10,440,660	-	759,340
				업무추진비	7,503,000	-	-	-	-	7,503,000	6,080,960	-	1,422,040
				보전금	9,618,000	-	-	-	-	9,618,000	9,119,100	-	498,900
				민간이전	13,368,000	-	-	-	-	13,368,000	12,783,060	-	584,940
				유형자산	7,040,000	-	-	8,970,000	-	16,010,000	13,983,580	1,930,360	96,060
			계절학기운영		676,200,000	-	-	-	-	676,200,000	372,758,950	-	303,441,050
				인건비	662,400,000	-	-	-	-	662,400,000	361,480,000	-	300,920,000
				운영비	5,000,000	-	-	-	-	5,000,000	3,810,250	-	1,189,750
				여비	1,030,000	-	-	-	-	1,030,000	-	-	1,030,000
				업무추진비	7,770,000	-	-	-	-	7,770,000	7,468,700	-	301,300
			스포츠교실운영		107,800,000	-	-	-	-	107,800,000	95,997,990	-	11,802,010
				인건비	82,800,000	-	-	-	-	82,800,000	78,688,880	-	4,111,120
				운영비	20,100,000	-	-	-	-	20,100,000	12,815,440	-	7,284,560
				여비	-	-	-	-	-	-	-	-	-
				업무추진비	400,000	-	-	-	-	400,000	400,000	-	-
				유형자산	4,500,000	-	-	-	-	4,500,000	4,093,670	-	406,330
			고교-대학연계심화과정 운영		70,000,000	-	-	-	-	70,000,000	-	-	70,000,000
				인건비	70,000,000	-	-	-	-	70,000,000	-	-	70,000,000
			직영관 학생생활관 운영		2,134,809,000	-	-	-	-	2,134,809,000	2,109,081,840	-	25,727,160

계정	정책 사업	단위 사업	세부 사업	목	예산액 ①	예산 성립 후 증감②				예산현액 ③=①±②	지출액 ④	다음연도 이월액 ⑤	집행잔액 ⑥=③-④-⑤
						전년도 이월액	예비비 사용액	전용액	이용 및 이체액				
				인건비	908,753,000	-	-	-	-	908,753,000	891,284,380	-	17,468,620
				운영비	1,146,928,000	-	-	-	-	1,146,928,000	1,145,769,270	-	1,158,730
				여비	-	-	-	-	-	-	-	-	-
				업무추진비	3,000,000	-	-	-	-	3,000,000	940,800	-	2,059,200
				보전금	-	-	-	-	-	-	-	-	-
				민간이전	76,128,000	-	-	-	-	76,128,000	71,087,390	-	5,040,610
				건설비	-	-	-	-	-	-	-	-	-
				유형자산	-	-	-	-	-	-	-	-	-
				예비비 및 기타	-	-	-	-	-	-	-	-	-
			군이러닝강좌 운영		28,980,000	-	-	-	-	28,980,000	12,348,580	-	16,631,420
				운영비	18,480,000	-	-	-	-	18,480,000	9,982,700	-	8,497,300
				여비	7,500,000	-	-	-	-	7,500,000	-	-	7,500,000
				업무추진비	3,000,000	-	-	-	-	3,000,000	2,365,880	-	634,120
			BTL 학생생활관 운영		9,618,954,000	-	-	30,000,000 △30,000,000	-	9,618,954,000	8,944,168,417	-	674,785,583
				인건비	193,600,000	-	-	-	-	193,600,000	167,300,430	-	26,299,570
				운영비	9,031,618,000	-	-	△10,000,000	-	9,021,618,000	8,494,404,171	-	527,213,829
				여비	8,000,000	-	-	10,000,000	-	18,000,000	13,861,983	-	4,138,017
				업무추진비	47,080,000	-	-	-	-	47,080,000	40,090,047	-	6,989,953
				보전금	329,056,000	-	-	△20,000,000	-	309,056,000	200,517,260	-	108,538,740
				민간이전	9,600,000	-	-	-	-	9,600,000	8,030,900	-	1,569,100
				건설비	-	-	-	-	-	-	-	-	-
				유형자산	-	-	-	20,000,000	-	20,000,000	19,963,626	-	36,374
				예비비 및 기타	-	-	-	-	-	-	-	-	-

□ 총괄

(단위:원)

계정	정책 사업	단위 사업	세부 사업	목	예산액 ①	예산 성립 후 증감②				예산현액 ③=①±②	지출액 ④	다음연도 이월액 ⑤	집행잔액 ⑥=③-④-⑤
						전년도 이월액	예비비 사용액	전용액	이용 및 이체액				
				언어치료센터 운영	36,400,000	-	-	-	-	36,400,000	20,990,860	-	15,409,140
				운영비	31,900,000	-	-	-	-	31,900,000	16,693,860	-	15,206,140
				여비	100,000	-	-	-	-	100,000	-	-	100,000
				업무추진비	400,000	-	-	-	-	400,000	397,000	-	3,000
				보전금	3,600,000	-	-	-	-	3,600,000	3,600,000	-	-
				유형자산	400,000	-	-	-	-	400,000	300,000	-	100,000
				동물자원연구센터 운영	157,500,000	-	-	4,580,000 △4,580,000	-	157,500,000	152,099,690	-	5,400,310
				인건비	56,380,000	-	-	250,000	-	56,630,000	56,529,260	-	100,740
				운영비	72,779,000	-	-	△4,330,000	-	68,449,000	63,227,600	-	5,221,400
				여비	725,000	-	-	-	-	725,000	724,520	-	480
				업무추진비	1,300,000	-	-	-	-	1,300,000	1,300,000	-	-
				민간이전	3,480,000	-	-	700,000 △250,000	-	3,930,000	3,873,450	-	56,550
				유형자산	22,836,000	-	-	3,630,000	-	26,466,000	26,444,860	-	21,140
				의과대학 공동실험 실습관 운영	-	-	-	-	-	-	-	-	-
				운영비	-	-	-	-	-	-	-	-	-
				농장운영	10,500,000	-	-	-	-	10,500,000	9,599,100	-	900,900
				운영비	9,500,000	-	-	-	-	9,500,000	8,599,400	-	900,600
				업무추진비	1,000,000	-	-	-	-	1,000,000	999,700	-	300
				심리성장과 자기조절 센터 운영	14,000,000	-	-	-	-	14,000,000	4,397,400	-	9,602,600
				운영비	12,620,000	-	-	-	-	12,620,000	4,119,400	-	8,500,600
				여비	300,000	-	-	-	-	300,000	-	-	300,000
				업무추진비	1,080,000	-	-	-	-	1,080,000	278,000	-	802,000
				공학교육실습관 운영	-	-	-	-	-	-	-	-	-

□ 총괄

(단위:원)

계정	정책 사업	단위 사업	세부 사업	목	예산액 ①	예산 성립 후 증감②				예산현액 ③=①±②	지출액 ④	다음연도 이월액 ⑤	집행잔액 ⑥=③-④-⑤
						전년도 이월액	예비비 사용액	전용액	이용 및 이체액				
				운영비	-	-	-	-	-	-	-	-	-
				업무추진비	-	-	-	-	-	-	-	-	-
			평화안보대학원 운영		84,000,000	-	-	9,000,000 △9,000,000	-	84,000,000	55,834,050	-	28,165,950
				운영비	46,080,000	-	-	△9,000,000	-	37,080,000	23,459,910	-	13,620,090
				여비	11,200,000	-	-	-	-	11,200,000	2,326,400	-	8,873,600
				업무추진비	23,800,000	-	-	-	-	23,800,000	19,250,000	-	4,550,000
				보전금	2,920,000	-	-	-	-	2,920,000	1,920,500	-	999,500
				유형자산	-	-	-	9,000,000	-	9,000,000	8,877,240	-	122,760
					507,000,000	-	-	33,807,000 △33,807,000	-	507,000,000	432,963,750	-	74,036,250
			경영자관리자과정 운영	인건비	31,200,000	-	-	5,560,000	-	36,760,000	36,660,560	-	99,440
				운영비	406,680,000	-	-	3,467,000 △21,788,000	-	388,359,000	314,914,510	-	73,444,490
				여비	23,000,000	-	-	△3,819,000	-	19,181,000	19,179,700	-	1,300
				업무추진비	35,000,000	-	-	-	-	35,000,000	34,952,660	-	47,340
				보전금	8,000,000	-	-	△8,000,000	-	-	-	-	-
				민간이전	3,120,000	-	-	-	-	3,120,000	2,677,300	-	442,700
				유형자산	-	-	-	24,780,000 △200,000	-	24,580,000	24,579,020	-	980
			입학전형료 운영 (경영대학원)		6,800,000	-	-	-	-	6,800,000	5,525,000	-	1,275,000
				운영비	5,800,000	-	-	-	-	5,800,000	4,640,000	-	1,160,000
				업무추진비	1,000,000	-	-	-	-	1,000,000	885,000	-	115,000
			테크노 CEO과정 운영		84,000,000	-	-	7,956,000 △7,956,000	-	84,000,000	62,996,210	-	21,003,790
				인건비	-	-	-	-	-	-	-	-	-
				운영비	41,400,000	-	-	1,384,000	-	42,784,000	34,055,250	-	8,728,750
				여비	11,600,000	-	-	△6,887,000	-	4,713,000	3,329,820	-	1,383,180

□ 총괄

(단위:원)

계정	정책 사업	단위 사업	세부 사업	목	예산액 ①	예산 성립 후 증감②				예산현액 ③=①±②	지출액 ④	다음연도 이월액 ⑤	집행잔액 ⑥=③-④-⑤
						전년도 이월액	예비비 사용액	전용액	이용 및 이체액				
				업무추진비	31,000,000	-	-	△1,069,000	-	29,931,000	19,039,980	-	10,891,020
				유형자산	-	-	-	6,572,000	-	6,572,000	6,571,160	-	840
				입학전형료 운영 (신약전문대학원)	3,400,000	-	-	-	-	3,400,000	2,652,000	-	748,000
				운 영 비	3,400,000	-	-	-	-	3,400,000	2,652,000	-	748,000
				업무추진비	-	-	-	-	-	-	-	-	-
				논문심사료 운영 (일반대학원)	190,000,000	-	-	-	-	190,000,000	166,662,000	-	23,338,000
				운 영 비	190,000,000	-	-	-	-	190,000,000	166,662,000	-	23,338,000
				입학전형료 운영 (행정대학원)	5,950,000	-	-	-	-	5,950,000	3,272,500	-	2,677,500
				운 영 비	5,150,000	-	-	-	-	5,150,000	3,272,500	-	1,877,500
				업무추진비	800,000	-	-	-	-	800,000	-	-	800,000
				입학전형료 운영 (에너지과학기술대학원)	2,550,000	-	-	-	-	2,550,000	1,685,730	-	864,270
				운 영 비	2,550,000	-	-	-	-	2,550,000	1,685,730	-	864,270
				논문심사료 운영 (보건대학원)	5,000,000	-	-	-	-	5,000,000	3,800,000	-	1,200,000
				운 영 비	5,000,000	-	-	-	-	5,000,000	3,800,000	-	1,200,000
				논문심사료 운영 (행정대학원)	2,000,000	-	-	-	-	2,000,000	500,000	-	1,500,000
				운 영 비	2,000,000	-	-	-	-	2,000,000	500,000	-	1,500,000
				논문심사료 운영 (신약전문대학원)	3,000,000	-	-	-	-	3,000,000	1,300,000	-	1,700,000
				운 영 비	3,000,000	-	-	-	-	3,000,000	1,300,000	-	1,700,000
				논문심사료 운영 (에너지과학기술대학원)	4,000,000	-	-	-	-	4,000,000	3,732,000	-	268,000
				운 영 비	4,000,000	-	-	-	-	4,000,000	3,732,000	-	268,000
				의과대학 진료실기 센터 운영	-	-	-	-	-	-	-	-	-
				운 영 비	-	-	-	-	-	-	-	-	-
				의과대학 동물생태동 운영	-	-	-	-	-	-	-	-	-

□ 총괄

(단위:원)

계정	정책 사업	단위 사업	세부 사업	목	예산액 ①	예산 성립 후 증감②				예산현액 ③=①±②	지출액 ④	다음연도 이월액 ⑤	집행잔액 ⑥=③-④-⑤
						전년도 이월액	예비비 사용액	전용액	이용 및 이체액				
				운 영 비	-	-	-	-	-	-	-	-	-
				입학전형료 운영 (보건대학원)	4,250,000	-	-	-	-	4,250,000	2,465,000	-	1,785,000
				운 영 비	3,406,000	-	-	-	-	3,406,000	2,465,000	-	941,000
				업무추진비	844,000	-	-	-	-	844,000	-	-	844,000
				입학전형료 운영 (평화안보대학원)	3,400,000	-	-	-	-	3,400,000	2,337,500	-	1,062,500
				운 영 비	2,800,000	-	-	-	-	2,800,000	1,737,500	-	1,062,500
				업무추진비	600,000	-	-	-	-	600,000	600,000	-	-
				전문스포츠지도자 연수원 운영	40,635,000	-	-	-	-	40,635,000	38,880,000	-	1,755,000
				인건비	11,340,000	-	-	-	-	11,340,000	11,340,000	-	-
				운 영 비	27,295,000	-	-	-	-	27,295,000	25,542,000	-	1,753,000
				업무추진비	2,000,000	-	-	-	-	2,000,000	1,998,000	-	2,000
				논문심사료 운영 (평화안보대학원)	4,000,000	-	-	-	-	4,000,000	2,500,000	-	1,500,000
				운 영 비	4,000,000	-	-	-	-	4,000,000	2,500,000	-	1,500,000
				입학전형료 운영 (특허법무대학원)	2,125,000	-	-	400,000 △400,000	-	2,125,000	1,700,000	-	425,000
				운 영 비	1,725,000	-	-	400,000	-	2,125,000	1,700,000	-	425,000
				업무추진비	400,000	-	-	△400,000	-	-	-	-	-
				논문심사료 운영 (분석과학기술대학원)	5,000,000	-	-	-	-	5,000,000	3,000,000	-	2,000,000
				운 영 비	5,000,000	-	-	-	-	5,000,000	3,000,000	-	2,000,000
				입학전형료 운영 (분석과학기술대학원)	3,485,000	-	-	-	-	3,485,000	1,429,000	-	2,056,000
				운 영 비	3,485,000	-	-	-	-	3,485,000	1,429,000	-	2,056,000
				입학전형료 운영 (산업대학원)	8,500,000	-	-	-	-	8,500,000	5,610,000	-	2,890,000
				운 영 비	8,100,000	-	-	-	-	8,100,000	5,210,000	-	2,890,000
				업무추진비	400,000	-	-	-	-	400,000	400,000	-	-

□ 총괄

(단위:원)

계정	정책 사업	단위 사업	세부 사업	목	예산액 ①	예산 성립 후 증감②				예산현액 ③=①±②	지출액 ④	다음연도 이월액 ⑤	집행잔액 ⑥=③-④-⑤
						전년도 이월액	예비비 사용액	전용액	이용 및 이체액				
			논문심사료 운영 (산업대학원)		10,000,000	-	-	-	-	10,000,000	4,500,000	-	5,500,000
			운영비		10,000,000	-	-	-	-	10,000,000	4,500,000	-	5,500,000
			신문방송사 운영		8,750,000	-	-	660,000 △660,000	-	8,750,000	8,475,290	-	274,710
			운영비		1,100,000	-	-	-	-	1,100,000	1,044,150	-	55,850
			업무추진비		1,800,000	-	-	△660,000	-	1,140,000	992,000	-	148,000
			유형자산		5,850,000	-	-	660,000	-	6,510,000	6,439,140	-	70,860
			박물관대학 운영		28,000,000	-	-	-	-	28,000,000	8,682,400	-	19,317,600
			운영비		18,900,000	-	-	-	-	18,900,000	8,300,000	-	10,600,000
			여비		6,800,000	-	-	-	-	6,800,000	-	-	6,800,000
			업무추진비		1,000,000	-	-	-	-	1,000,000	382,400	-	617,600
			유형자산		1,300,000	-	-	-	-	1,300,000	-	-	1,300,000
			논문심사료 운영 (국가정책대학원)		3,000,000	-	-	-	-	3,000,000	500,000	-	2,500,000
			운영비		3,000,000	-	-	-	-	3,000,000	500,000	-	2,500,000
			논문심사료 운영 (교육대학원)		15,000,000	-	-	-	-	15,000,000	7,500,000	-	7,500,000
			운영비		15,000,000	-	-	-	-	15,000,000	7,500,000	-	7,500,000
			초중고무용경연대회		21,840,000	-	-	-	-	21,840,000	18,564,460	-	3,275,540
			운영비		15,200,000	-	-	-	-	15,200,000	12,823,830	-	2,376,170
			업무추진비		3,900,000	-	-	-	-	3,900,000	3,010,670	-	889,330
			보전금		500,000	-	-	-	-	500,000	500,000	-	-
			유형자산		2,240,000	-	-	-	-	2,240,000	2,229,960	-	10,040
			입학전형료 운영 (교육대학원)		39,525,000	-	-	-	-	39,525,000	24,879,500	-	14,645,500
			운영비		37,205,000	-	-	-	-	37,205,000	23,279,500	-	13,925,500
			업무추진비		2,320,000	-	-	-	-	2,320,000	1,600,000	-	720,000

□ 총괄

(단위:원)

계정	정책 사업	단위 사업	세부 사업	목	예산액 ①	예산 성립 후 증감②				예산현액 ③=①±②	지출액 ④	다음연도 이월액 ⑤	집행잔액 ⑥=③-④-⑤
						전년도 이월액	예비비 사용액	전용액	이용 및 이체액				
			입학전형료 운영 (국가정책대학원)		3,825,000	-	-	-	-	3,825,000	1,445,000	-	2,380,000
			운영비		3,425,000	-	-	-	-	3,425,000	1,445,000	-	1,980,000
			업무추진비		400,000	-	-	-	-	400,000	-	-	400,000
			2급 생활스포츠지도사 연수		108,000,000	-	-	-	-	108,000,000	24,524,390	-	83,475,610
			운영비		67,000,000	-	-	-	-	67,000,000	22,030,000	-	44,970,000
			여비		1,000,000	-	-	-	-	1,000,000	-	-	1,000,000
			업무추진비		15,000,000	-	-	-	-	15,000,000	494,390	-	14,505,610
			직무수행경비		-	-	-	-	-	-	-	-	-
			보전금		15,000,000	-	-	-	-	15,000,000	2,000,000	-	13,000,000
			유형자산		10,000,000	-	-	-	-	10,000,000	-	-	10,000,000
			논문심사료 운영 (특허법무대학원)		1,200,000	-	-	-	-	1,200,000	400,000	-	800,000
			운영비		1,200,000	-	-	-	-	1,200,000	400,000	-	800,000
			국제 교류증진		99,141,000	9,900,000	-	-	-	109,041,000	39,989,590	11,050,000	58,001,410
			인건비		2,100,000	1,000,000	-	-	-	3,100,000	1,500,000	-	1,600,000
			운영비		75,900,000	6,700,000	-	-	-	82,600,000	29,042,390	6,750,000	46,807,610
			여비		2,991,000	2,200,000	-	-	-	5,191,000	2,261,480	2,300,000	629,520
			업무추진비		18,150,000	-	-	-	-	18,150,000	7,185,720	2,000,000	8,964,280
			계절제 인턴십운영		70,518,000	-	-	10,000,000 △10,000,000	-	70,518,000	50,752,890	-	19,765,110
			운영비		52,518,000	-	-	6,000,000	-	58,518,000	40,721,800	-	17,796,200
			여비		10,000,000	-	-	△10,000,000	-	-	-	-	-
			업무추진비		4,000,000	-	-	-	-	4,000,000	2,445,360	-	1,554,640
			유형자산		4,000,000	-	-	4,000,000	-	8,000,000	7,585,730	-	414,270
			한국어교육원 운영		28,000,000	-	-	-	-	28,000,000	2,380,000	-	25,620,000

□ 총괄

(단위:원)

계정	정책 사업	단위 사업	세부 사업	목	예산액 ①	예산 성립 후 증감②				예산현액 ③=①±②	지출액 ④	다음연도 이월액 ⑤	집행잔액 ⑥=③-④-⑤
						전년도 이월액	예비비 사용액	전용액	이용 및 이체액				
				운영비	27,700,000	-	-	-	-	27,700,000	2,180,000	-	25,520,000
				업무추진비	300,000	-	-	-	-	300,000	200,000	-	100,000
				유형자산	-	-	-	-	-	-	-	-	-
			정보화교육운영		70,000,000	-	-	573,000 △573,000	-	70,000,000	31,485,200	-	38,514,800
				인건비	-	-	-	-	-	-	-	-	-
				운영비	40,000,000	-	-	△573,000	-	39,427,000	20,889,800	-	18,537,200
				여비	1,000,000	-	-	-	-	1,000,000	-	-	1,000,000
				업무추진비	3,000,000	-	-	-	-	3,000,000	998,900	-	2,001,100
				유형자산	26,000,000	-	-	573,000	-	26,573,000	9,596,500	-	16,976,500
			학술림 운영		-	-	-	-	-	-	-	-	-
				운영비	-	-	-	-	-	-	-	-	-
			농업과학연구소 운영		-	-	-	-	-	-	-	-	-
				운영비	-	-	-	-	-	-	-	-	-
			통역번역원 운영		49,000,000	-	-	-	-	49,000,000	29,351,580	-	19,648,420
				운영비	46,300,000	-	-	-	-	46,300,000	27,599,580	-	18,700,420
				업무추진비	300,000	-	-	-	-	300,000	300,000	-	-
				보전금	2,400,000	-	-	-	-	2,400,000	1,452,000	-	948,000
			교육연수원 운영		360,000,000	22,669,700	-	20,075,000 △20,075,000	-	382,669,700	320,102,300	-	62,567,400
				인건비	35,525,000	-	-	8,000,000	-	43,525,000	29,754,050	-	13,770,950
				운영비	251,015,000	-	-	△19,075,000	-	231,940,000	206,703,930	-	25,236,070
				여비	2,000,000	-	-	-	-	2,000,000	1,146,100	-	853,900
				업무추진비	30,750,000	-	-	△1,000,000	-	29,750,000	8,296,430	-	21,453,570
				보전금	-	-	-	10,725,000	-	10,725,000	10,201,100	-	523,900

□ 총괄

(단위:원)

계정	정책 사업	단위 사업	세부 사업	목	예산액 ①	예산 성립 후 증감②				예산현액 ③=①±②	지출액 ④	다음연도 이월액 ⑤	집행잔액 ⑥=③-④-⑤
						전년도 이월액	예비비 사용액	전용액	이용 및 이체액				
				민간이전	2,400,000	-	-	350,000	-	2,750,000	2,669,640	-	80,360
				유형자산	38,310,000	22,669,700	-	1,000,000	-	61,979,700	61,331,050	-	648,650
			임시중등학교 교원 양성소 운영		234,000,000	15,947,870	-	3,580,000 △3,580,000	-	249,947,870	150,164,750	-	99,783,120
				인건비	18,400,000	-	-	1,800,000	-	20,200,000	18,000,000	-	2,200,000
				운영비	188,850,000	-	-	△480,000	-	188,370,000	99,933,700	-	88,436,300
				업무추진비	18,750,000	-	-	△1,300,000	-	17,450,000	10,438,940	-	7,011,060
				민간이전	3,000,000	-	-	480,000	-	3,480,000	1,874,160	-	1,605,840
				유형자산	5,000,000	15,947,870	-	1,300,000 △1,800,000	-	20,447,870	19,917,950	-	529,920
			주차관리 운영		-	-	-	-	-	-	-	-	-
				인건비	-	-	-	-	-	-	-	-	-
				운영비	-	-	-	-	-	-	-	-	-
				업무추진비	-	-	-	-	-	-	-	-	-
				보전금	-	-	-	-	-	-	-	-	-
				민간이전	-	-	-	-	-	-	-	-	-
				유형자산	-	-	-	-	-	-	-	-	-
			임해수련원 운영		-	-	-	-	-	-	-	-	-
				인건비	-	-	-	-	-	-	-	-	-
				운영비	-	-	-	-	-	-	-	-	-
				여비	-	-	-	-	-	-	-	-	-
				업무추진비	-	-	-	-	-	-	-	-	-
				민간이전	-	-	-	-	-	-	-	-	-
				유형자산	-	-	-	-	-	-	-	-	-
			특별학기 운영		72,450,000	-	-	-	-	72,450,000	1,159,200	-	71,290,800

□ 총괄

(단위:원)

계정	정책 사업	단위 사업	세부 사업	목	예산액 ①	예산 성립 후 증감②				예산현액 ③=①±②	지출액 ④	다음연도 이월액 ⑤	집행잔액 ⑥=③-④-⑤
						전년도 이월액	예비비 사용액	전용액	이용 및 이체액				
				인건비	69,000,000	-	-	-	-	69,000,000	1,159,200	-	67,840,800
				운 영 비	750,000	-	-	-	-	750,000	-	-	750,000
				여비	600,000	-	-	-	-	600,000	-	-	600,000
				업무추진비	2,100,000	-	-	-	-	2,100,000	-	-	2,100,000
			해부학실습실 운영		14,000,000	-	-	2,500,000 △2,500,000	-	14,000,000	6,301,450	-	7,698,550
				운 영 비	13,500,000	-	-	△2,500,000	-	11,000,000	3,369,850	-	7,630,150
				여비	-	-	-	2,500,000	-	2,500,000	2,438,600	-	61,400
				업무추진비	500,000	-	-	-	-	500,000	493,000	-	7,000
			논문심사료 운영 (경영대학원)		1,000,000	-	-	-	-	1,000,000	100,000	-	900,000
				운 영 비	1,000,000	-	-	-	-	1,000,000	100,000	-	900,000
			논문심사료 운영 (법학전문대학원)		300,000	-	-	-	-	300,000	300,000	-	-
				운 영 비	300,000	-	-	-	-	300,000	300,000	-	-
			보조금 및 지원금		23,636,609,000	298,815,200	-	1,366,684,000 △1,366,684,000	45,682,000 △45,682,000	23,935,424,200	21,513,729,680	49,665,000	2,372,029,520
			보조금		252,509,000	-	-	-	-	252,509,000	62,042,540	18,000,000	172,466,460
			외국인유학생 유치활동 지원사업		8,000,000	-	-	-	-	8,000,000	7,007,000	-	993,000
				운 영 비	8,000,000	-	-	-	-	8,000,000	7,007,000	-	993,000
			대학일자리센터사업		40,009,000	-	-	-	-	40,009,000	40,008,080	-	920
				운 영 비	39,000,000	-	-	-	-	39,000,000	39,000,000	-	-
				업무추진비	1,000,000	-	-	-	-	1,000,000	1,000,000	-	-
				예비비 및 기타	9,000	-	-	-	-	9,000	8,080	-	920
			예술대학-유성구 관학 협력사업		4,500,000	-	-	-	-	4,500,000	4,500,000	-	-
				운 영 비	4,500,000	-	-	-	-	4,500,000	4,500,000	-	-
			[지역선도대학육성사업(19)] 지역사회 연계협력강화		200,000,000	-	-	-	-	200,000,000	10,527,460	18,000,000	171,472,540

□ 총괄

(단위:원)

계정	정책 사업	단위 사업	세부 사업	목	예산액 ①	예산 성립 후 증감②				예산현액 ③=①±②	지출액 ④	다음연도 이월액 ⑤	집행잔액 ⑥=③-④-⑤
						전년도 이월액	예비비 사용액	전용액	이용 및 이체액				
				운영비	185,300,000	-	-	-	-	185,300,000	9,040,000	18,000,000	158,260,000
				업무추진비	14,700,000	-	-	-	-	14,700,000	1,487,460	-	13,212,540
			지원금		23,384,100,000	298,815,200	-	1,366,684,000 △1,366,684,000	45,682,000 △45,682,000	23,682,915,200	21,451,687,140	31,665,000	2,199,563,060
			고교-대학연계심화과정 운영		18,000,000	-	-	-	-	18,000,000	-	-	18,000,000
				인건비	6,300,000	-	-	-	-	6,300,000	-	-	6,300,000
				운영비	900,000	-	-	-	-	900,000	-	-	900,000
				업무추진비	10,800,000	-	-	-	-	10,800,000	-	-	10,800,000
			기초의학연구활성화 지원사업		75,292,000	-	-	-	-	75,292,000	68,189,340	-	7,102,660
				인건비	70,732,000	-	-	-	-	70,732,000	63,927,110	-	6,804,890
				민간이전	4,560,000	-	-	-	-	4,560,000	4,262,230	-	297,770
			특성화사업 대학본부 운영		54,987,000	-	-	-	-	54,987,000	54,987,000	-	-
				예비비 및 기타	54,987,000	-	-	-	-	54,987,000	54,987,000	-	-
			국립대학 혁신지원사업		121,716,000	-	-	-	-	121,716,000	121,715,148	-	852
				예비비 및 기타	121,716,000	-	-	-	-	121,716,000	121,715,148	-	852
			[LINC+] 산학협력체제 공유확산		90,512,000	-	-	-	-	90,512,000	89,691,781	-	820,219
				운영비	76,000,000	-	-	-	-	76,000,000	75,188,740	-	811,260
				업무추진비	4,500,000	-	-	-	-	4,500,000	4,491,700	-	8,300
				예비비 및 기타	10,012,000	-	-	-	-	10,012,000	10,011,341	-	659
			[LINC+] 산학협력여건 및 대학체질개선		69,900,000	-	-	14,200,000 △14,200,000	-	69,900,000	66,473,390	-	3,426,610
				운영비	35,900,000	-	-	14,200,000	-	50,100,000	47,718,400	-	2,381,600
				여비	11,200,000	-	-	△8,200,000	-	3,000,000	2,410,000	-	590,000
				업무추진비	22,800,000	-	-	△6,000,000	-	16,800,000	16,344,990	-	455,010
			지역선도대학육성사업		130,963,000	-	-	-	-	130,963,000	130,962,066	-	934

□ 총괄

(단위:원)

계정	정책 사업	단위 사업	세부 사업	목	예산액 ①	예산 성립 후 증감②				예산현액 ③=①±②	지출액 ④	다음연도 이월액 ⑤	집행잔액 ⑥=③-④-⑤
						전년도 이월액	예비비 사용액	전용액	이용 및 이체액				
				예비비 및 기타	130,963,000	-	-	-	-	130,963,000	130,962,066	-	934
			중국지원사업		223,605,000	-	-	21,600,000 △21,600,000	-	223,605,000	161,424,976	-	62,180,024
				인건비	116,794,000	-	-	840,000	-	117,634,000	72,225,550	-	45,408,450
				운영비	42,561,000	-	-	17,760,000	-	60,321,000	53,664,136	-	6,656,864
				여비	30,000,000	-	-	△11,600,000	-	18,400,000	15,962,330	-	2,437,670
				업무추진비	18,250,000	-	-	-	-	18,250,000	14,808,690	-	3,441,310
				건설비	-	-	-	3,000,000	-	3,000,000	2,596,000	-	404,000
				유형자산	16,000,000	-	-	△10,000,000	-	6,000,000	2,168,270	-	3,831,730
			외국학술지지원센터 운영		311,440,000	-	-	-	-	311,440,000	253,898,907	-	57,541,093
				인건비	39,300,000	-	-	-	-	39,300,000	22,482,400	-	16,817,600
				운영비	18,649,000	-	-	-	-	18,649,000	11,776,647	-	6,872,353
				여비	1,042,000	-	-	-	-	1,042,000	306,800	-	735,200
				업무추진비	1,000,000	-	-	-	-	1,000,000	509,940	-	490,060
				민간이전	3,873,000	-	-	-	-	3,873,000	2,295,910	-	1,577,090
				유형자산	247,576,000	-	-	-	-	247,576,000	216,527,210	-	31,048,790
			충남농업마이스터대학 운영		42,000,000	-	-	14,944,000 △14,944,000	-	42,000,000	41,886,390	-	113,610
				운영비	25,000,000	-	-	△14,944,000	-	10,056,000	10,056,000	-	-
				유형자산	17,000,000	-	-	14,944,000	-	31,944,000	31,830,390	-	113,610
			국가 교육근로장학사업		2,089,656,000	-	-	-	-	2,089,656,000	1,931,058,019	-	158,597,981
				보전금	2,033,427,000	-	-	-	-	2,033,427,000	1,874,830,420	-	158,596,580
				예비비 및 기타	56,229,000	-	-	-	-	56,229,000	56,227,599	-	1,401
			제2권역 정보보호교육 센터운영		100,000,000	-	-	3,423,000 △3,423,000	-	100,000,000	99,662,840	-	337,160
				인건비	20,000,000	-	-	-	-	20,000,000	19,666,670	-	333,330

□ 총괄

(단위:원)

계정	정책 사업	단위 사업	세부 사업	목	예산액 ①	예산 성립 후 증감②				예산현액 ③=①±②	지출액 ④	다음연도 이월액 ⑤	집행잔액 ⑥=③-④-⑤
						전년도 이월액	예비비 사용액	전용액	이용 및 이체액				
				운영비	59,650,000	-	-	3,423,000	-	63,073,000	63,071,140	-	1,860
				여비	1,500,000	-	-	△1,261,000	-	239,000	238,860	-	140
				업무추진비	7,000,000	-	-	△1,162,000	-	5,838,000	5,836,170	-	1,830
				연구용역비	10,000,000	-	-	△1,000,000	-	9,000,000	9,000,000	-	-
				민간이전	1,850,000	-	-	-	-	1,850,000	1,850,000	-	-
				법학전문대학원 취약 계층 장학사업	186,069,000	-	-	-	-	186,069,000	186,069,000	-	-
				보전금	186,069,000	-	-	-	-	186,069,000	186,069,000	-	-
				정부초청외국인장학생 장학운영	1,178,001,000	-	-	-	-	1,178,001,000	1,061,953,883	-	116,047,117
				인건비	62,502,000	-	-	-	-	62,502,000	58,237,390	-	4,264,610
				운영비	166,689,000	-	-	-	-	166,689,000	143,524,930	-	23,164,070
				업무추진비	38,662,000	-	-	-	-	38,662,000	26,473,530	-	12,188,470
				보전금	897,315,000	-	-	-	-	897,315,000	827,606,723	-	69,708,277
				민간이전	12,833,000	-	-	-	-	12,833,000	6,111,310	-	6,721,690
				대학인문역량강화사업	85,309,000	-	-	-	-	85,309,000	85,308,685	-	315
				예비비 및 기타	85,309,000	-	-	-	-	85,309,000	85,308,685	-	315
				아세안국가우수이공계 대학생 초청연수	116,270,000	-	-	-	-	116,270,000	96,638,730	-	19,631,270
				운영비	77,310,000	-	-	-	-	77,310,000	63,422,470	-	13,887,530
				여비	31,500,000	-	-	-	-	31,500,000	25,976,260	-	5,523,740
				업무추진비	1,160,000	-	-	-	-	1,160,000	940,000	-	220,000
				보전금	6,300,000	-	-	-	-	6,300,000	6,300,000	-	-
				창업선도대학 육성사업	74,263,000	-	-	-	-	74,263,000	74,262,237	-	763
				인건비	54,211,000	-	-	-	-	54,211,000	54,211,000	-	-
				민간이전	20,052,000	-	-	-	-	20,052,000	20,051,237	-	763

□ 총괄

(단위:원)

계정	정책 사업	단위 사업	세부 사업	목	예산액 ①	예산 성립 후 증감②				예산현액 ③=①±②	지출액 ④	다음연도 이월액 ⑤	집행잔액 ⑥=③-④-⑤
						전년도 이월액	예비비 사용액	전용액	이용 및 이체액				
			환경기술발전과 연구능력 향상사업		9,000,000	-	-	480,000 △480,000	-	9,000,000	8,815,000	-	185,000
			운 영 비		5,400,000	-	-	480,000	-	5,880,000	5,880,000	-	-
			여 비		2,100,000	-	-	△480,000	-	1,620,000	1,450,000	-	170,000
			업무추진비		1,500,000	-	-	-	-	1,500,000	1,485,000	-	15,000
			연구실 안전관리 전담 조직 지원사업		157,185,000	-	-	4,351,000 △4,351,000	-	157,185,000	90,009,770	-	67,175,230
			인건비		112,457,000	-	-	-	-	112,457,000	57,456,440	-	55,000,560
			운 영 비		22,224,000	-	-	2,057,000 △2,294,000	-	21,987,000	21,983,590	-	3,410
			여 비		2,400,000	-	-	△2,057,000	-	343,000	342,490	-	510
			업무추진비		2,500,000	-	-	-	-	2,500,000	2,500,000	-	-
			민간이전		17,604,000	-	-	-	-	17,604,000	5,443,130	-	12,160,870
			유형자산		-	-	-	2,294,000	-	2,294,000	2,284,120	-	9,880
			[국립대학 육성사업] 고등 교육역량 및 공공성 강화		197,192,000	-	-	6,163,000 △6,163,000	-	197,192,000	197,130,054	-	61,946
			인건비		93,961,000	-	-	-	-	93,961,000	93,959,180	-	1,820
			운 영 비		50,666,000	-	-	△5,059,000	-	45,607,000	45,599,530	-	7,470
			여 비		16,284,000	-	-	△50,000	-	16,234,000	16,232,824	-	1,176
			업무추진비		19,047,000	-	-	△972,000	-	18,075,000	18,059,520	-	15,480
			보전금		4,372,000	-	-	1,000,000	-	5,372,000	5,372,000	-	-
			민간이전		9,362,000	-	-	63,000 △82,000	-	9,343,000	9,307,000	-	36,000
			유형자산		3,500,000	-	-	5,100,000	-	8,600,000	8,600,000	-	-
			[국립대학 육성사업] 글로벌 경쟁력 강화		13,146,000	-	-	-	-	13,146,000	13,146,000	-	-
			인건비		11,521,000	-	-	-	-	11,521,000	11,521,000	-	-
			민간이전		1,625,000	-	-	-	-	1,625,000	1,625,000	-	-
			[국립대학 육성사업] 대학자율사업		315,087,000	298,815,200	-	-	-	613,902,200	613,882,350	-	19,850

□ 총괄

(단위:원)

계정	정책 사업	단위 사업	세부 사업	목	예산액 ①	예산 성립 후 증감②				예산현액 ③=①±②	지출액 ④	다음연도 이월액 ⑤	집행잔액 ⑥=③-④-⑤
						전년도 이월액	예비비 사용액	전용액	이용 및 이체액				
				인건비	242,246,000	-	-	-	-	242,246,000	242,246,000	-	-
				운영비	15,059,000	259,678,000	-	-	-	274,737,000	274,736,300	-	700
				여비	2,000,000	-	-	-	-	2,000,000	2,000,000	-	-
				업무추진비	12,000,000	-	-	-	-	12,000,000	12,000,000	-	-
				민간이전	27,460,000	-	-	-	-	27,460,000	27,460,000	-	-
				유형자산	16,322,000	39,137,200	-	-	-	55,459,200	55,440,050	-	19,150
			[국립대학 육성사업] 네트워크 활성화		154,942,000	-	-	2,500,000 △2,500,000	-	154,942,000	154,890,044	-	51,956
				인건비	31,696,000	-	-	-	-	31,696,000	31,694,410	-	1,590
				운영비	76,435,000	-	-	△1,033,000	-	75,402,000	75,357,277	-	44,723
				여비	3,981,000	-	-	-	-	3,981,000	3,979,730	-	1,270
				업무추진비	17,974,000	-	-	△300,000	-	17,674,000	17,671,287	-	2,713
				보전금	21,181,000	-	-	1,500,000	-	22,681,000	22,681,000	-	-
				민간이전	2,508,000	-	-	-	-	2,508,000	2,506,340	-	1,660
				대학부담금	-	-	-	1,000,000	-	1,000,000	1,000,000	-	-
				유형자산	1,167,000	-	-	△1,167,000	-	-	-	-	-
			천원의 아침밥 사업		28,700,000	-	-	-	-	28,700,000	28,700,000	-	-
				운영비	28,700,000	-	-	-	-	28,700,000	28,700,000	-	-
			한국형 온라인 공개강좌 (K-MOOC) 운영사업		160,000,000	-	-	-	-	160,000,000	159,921,010	-	78,990
				운영비	159,300,000	-	-	-	-	159,300,000	159,221,010	-	78,990
				업무추진비	700,000	-	-	-	-	700,000	700,000	-	-
			[LINC+] 대학 전체 산학협력 체질 개선 공동인프라 구축		228,000,000	-	-	-	-	228,000,000	227,969,300	-	30,700
				운영비	18,000,000	-	-	-	-	18,000,000	18,000,000	-	-
				유형자산	210,000,000	-	-	-	-	210,000,000	209,969,300	-	30,700

□ 총괄

(단위:원)

계정	정책 사업	단위 사업	세부 사업	목	예산액 ①	예산 성립 후 증감②				예산현액 ③=①±②	지출액 ④	다음연도 이월액 ⑤	집행잔액 ⑥=③-④-⑤
						전년도 이월액	예비비 사용액	전용액	이용 및 이체액				
			[PILOT] 총괄성과관리 체계혁신		39,428,000	-	-	-	-	39,428,000	39,427,297	-	703
			예비비 및 기타		39,428,000	-	-	-	-	39,428,000	39,427,297	-	703
			대전형 코업 청년누리더 양성사업		1,033,256,000	-	-	15,922,000 △15,922,000	-	1,033,256,000	1,032,508,520	-	747,480
			인건비		10,110,000	-	-	-	-	10,110,000	10,110,000	-	-
			운영비		6,280,000	-	-	△865,000	-	5,415,000	5,216,700	-	198,300
			여비		1,500,000	-	-	△1,340,000	-	160,000	160,000	-	-
			업무추진비		4,000,000	-	-	-	-	4,000,000	4,000,000	-	-
			보전금		972,126,000	-	-	15,922,000	-	988,048,000	988,000,000	-	48,000
			민간이전		2,000,000	-	-	△1,017,000	-	983,000	982,050	-	950
			대학부담금		30,200,000	-	-	△12,700,000	-	17,500,000	17,000,000	-	500,000
			예비비 및 기타		7,040,000	-	-	-	-	7,040,000	7,039,770	-	230
			대학혁신지원사업		5,942,300,000	-	-	728,711,000 △728,711,000	10,610,000 △10,610,000	5,942,300,000	5,490,480,541	-	451,819,459
			인건비		536,351,000	-	-	2,800,000	-	539,151,000	359,079,340	-	180,071,660
			운영비		2,191,379,000	-	-	330,616,000 △234,749,000	10,610,000 △10,610,000	2,287,246,000	2,173,939,472	-	113,306,528
			여비		434,827,000	-	-	110,219,000 △114,275,000	-	427,131,000	379,571,664	-	47,559,336
			업무추진비		532,573,000	-	-	△126,850,000	-	405,723,000	376,021,465	-	29,701,535
			연구용역비		20,000,000	-	-	2,360,000 △20,000,000	-	2,360,000	2,360,000	-	-
			보전금		1,000,380,000	-	-	76,140,000 △55,310,000	-	1,021,210,000	968,151,120	-	53,058,880
			민간이전		74,690,000	-	-	400,000 △5,840,000	-	69,250,000	47,742,170	-	21,507,830
			대학부담금		-	-	-	77,400,000 △111,000	-	76,782,000	76,781,361	-	639
			건설비		-	-	-	-	-	-	-	-	-
			유형자산		1,152,100,000	-	-	128,776,000 △171,576,000	-	1,113,447,000	1,106,833,949	-	6,613,051
			[국립대학 육성사업(19)] 지역 및 대학협력 네트워크 활성화		1,021,018,000	-	-	117,058,000 △117,058,000	-	1,021,018,000	960,983,616	-	60,034,384

□ 총괄

(단위:원)

계정	정책 사업	단위 사업	세부 사업	목	예산액 ①	예산 성립 후 증감②				예산현액 ③=①±②	지출액 ④	다음연도 이월액 ⑤	집행잔액 ⑥=③-④-⑤
						전년도 이월액	예비비 사용액	전용액	이용 및 이체액				
				인건비	75,434,000	-	-	7,373,000	-	82,807,000	44,952,260	-	37,854,740
				운영비	328,633,000	-	-	68,265,000 △30,333,000	-	366,565,000	359,667,160	-	6,897,840
				여비	134,222,000	-	-	2,600,000 △60,554,000	-	76,268,000	75,568,260	-	699,740
				업무추진비	79,092,000	-	-	△16,611,000	-	62,481,000	58,870,446	-	3,610,554
				연구용역비	30,000,000	-	-	20,000,000	-	50,000,000	50,000,000	-	-
				교육연구 및 학생 지도비용	14,000,000	-	-	-	-	14,000,000	14,000,000	-	-
				보전금	20,300,000	-	-	△2,000,000	-	18,300,000	18,290,000	-	10,000
				민간이전	6,577,000	-	-	1,170,000	-	7,747,000	4,059,540	-	3,687,460
				대학부담금	106,000,000	-	-	2,500,000	-	108,500,000	104,266,800	-	4,233,200
				유형자산	226,760,000	-	-	15,150,000 △7,560,000	-	234,350,000	231,309,150	-	3,040,850
			[국립대학 육성사업(19)] 지역사회기여		682,445,000	-	-	37,830,000 △37,830,000	-	682,445,000	627,485,100	-	54,959,900
				인건비	141,560,000	-	-	200,000	-	141,760,000	95,708,960	-	46,051,040
				운영비	296,239,000	-	-	18,511,000 △13,900,000	-	300,910,000	299,016,640	-	1,893,360
				여비	9,600,000	-	-	△6,193,000	-	3,407,000	2,959,990	-	447,010
				업무추진비	67,345,000	-	-	△15,622,000	-	51,723,000	50,879,390	-	843,610
				보전금	47,810,000	-	-	3,400,000 △450,000	-	50,760,000	48,470,000	-	2,290,000
				민간이전	10,720,000	-	-	-	-	10,720,000	7,537,630	-	3,182,370
				건설비	5,000,000	-	-	-	-	5,000,000	5,000,000	-	-
				유형자산	104,171,000	-	-	15,719,000 △1,665,000	-	118,165,000	117,912,490	-	252,510
			[국립대학 육성사업(19)] 고등교육 기회확대		331,884,000	-	-	9,320,000 △9,320,000	-	331,884,000	305,572,350	-	26,311,650
				인건비	62,940,000	-	-	-	-	62,940,000	40,606,190	-	22,333,810
				운영비	137,482,000	-	-	2,590,000 △5,730,000	-	134,342,000	133,380,020	-	961,980
				여비	1,440,000	-	-	430,000 △1,170,000	-	700,000	696,400	-	3,600

□ 총괄

(단위:원)

계정	정책 사업	단위 사업	세부 사업	목	예산액 ①	예산 성립 후 증감②				예산현액 ③=①±②	지출액 ④	다음연도 이월액 ⑤	집행잔액 ⑥=③-④-⑤
						전년도 이월액	예비비 사용액	전용액	이용 및 이체액				
				업무추진비	25,701,000	-	-	△1,590,000	-	24,111,000	23,979,250	-	131,750
				보전금	54,660,000	-	-	2,500,000 △830,000	-	56,330,000	55,558,450	-	771,550
				민간이전	5,660,000	-	-	-	-	5,660,000	3,576,620	-	2,083,380
				건설비	12,926,000	-	-	-	-	12,926,000	12,926,000	-	-
				유형자산	31,075,000	-	-	3,800,000	-	34,875,000	34,849,420	-	25,580
			[국립대학 육성사업(19)] 특화전략 및 발전모델구축		3,727,446,000	-	-	343,798,000 △343,798,000	35,072,000 △35,072,000	3,727,446,000	3,332,814,205	-	394,631,795
				인건비	741,025,000	-	-	16,980,000	-	758,005,000	429,325,261	-	328,679,739
				운영비	976,862,000	-	-	205,671,000 △68,179,000	35,072,000 △35,072,000	1,114,354,000	1,107,515,282	-	6,838,718
				여비	96,822,000	-	-	45,660,000 △21,921,000	-	120,561,000	94,515,666	-	26,045,334
				업무추진비	62,787,000	-	-	△21,965,000	-	40,822,000	34,283,932	-	6,538,068
				연구용역비	234,900,000	-	-	14,500,000 △212,900,000	-	36,500,000	36,397,240	-	102,760
				보전금	1,167,065,000	-	-	△14,200,000	-	1,152,865,000	1,152,865,000	-	-
				민간이전	61,755,000	-	-	1,500,000	-	63,255,000	36,843,744	-	26,411,256
				대학부담금	44,324,000	-	-	-	-	44,324,000	44,324,000	-	-
				유형자산	341,906,000	-	-	59,487,000 △4,633,000	-	396,760,000	396,744,080	-	15,920
			[국립대학 육성사업(19)] 기초 보호학문 및 특화학문분야육성		3,110,830,000	-	-	44,384,000 △44,384,000	-	3,110,830,000	3,079,097,857	-	31,732,143
				인건비	-	-	-	500,000	-	500,000	241,800	-	258,200
				운영비	153,442,000	-	-	32,824,000 △6,860,000	-	179,406,000	153,344,690	-	26,061,310
				여비	51,440,000	-	-	△20,464,000	-	30,976,000	26,456,207	-	4,519,793
				업무추진비	59,460,000	-	-	△10,360,000	-	49,100,000	48,293,610	-	806,390
				보전금	453,978,000	-	-	2,100,000 △4,700,000	-	451,378,000	451,377,220	-	780
				민간이전	500,000	-	-	1,500,000 △2,000,000	-	-	-	-	-
				유형자산	2,392,010,000	-	-	7,460,000	-	2,399,470,000	2,399,384,330	-	85,670

□ 총괄

(단위:원)

계정	정책 사업	단위 사업	세부 사업	목	예산액 ①	예산 성립 후 증감②				예산현액 ③=①±②	지출액 ④	다음연도 이월액 ⑤	집행잔액 ⑥=③-④-⑤
						전년도 이월액	예비비 사용액	전용액	이용 및 이체액				
				지역대학 연계 진로체험 프로그램	3,260,000	-	-	-	-	3,260,000	3,260,000	-	-
				운 영 비	3,260,000	-	-	-	-	3,260,000	3,260,000	-	-
				국가근로장학사업 취업연계중점 대학유형 운영	10,000,000	-	-	-	-	10,000,000	10,000,000	-	-
				운 영 비	8,500,000	-	-	-	-	8,500,000	8,500,000	-	-
				업무추진비	1,500,000	-	-	-	-	1,500,000	1,500,000	-	-
				대전 고용친화 직종-코업 청년뉴리더 연계교육훈련사업	10,998,000	-	-	-	-	10,998,000	10,997,240	-	760
				운 영 비	9,190,000	-	-	-	-	9,190,000	9,189,440	-	560
				여 비	120,000	-	-	-	-	120,000	120,000	-	-
				업무추진비	1,688,000	-	-	-	-	1,688,000	1,687,800	-	200
				초기창업패키지 지원사업	140,000,000	-	-	-	-	140,000,000	105,895,768	31,665,000	2,439,232
				인건비	120,000,000	-	-	-	-	120,000,000	93,870,828	23,690,000	2,439,172
				민간이전	20,000,000	-	-	-	-	20,000,000	12,024,940	7,975,000	60
				[지역선도대학육성사업(19)] 사업단운영	471,410,000	-	-	2,000,000 △2,000,000	-	471,410,000	233,047,746	-	238,362,254
				인건비	114,120,000	-	-	-	-	114,120,000	38,923,056	-	75,196,944
				운 영 비	61,338,000	-	-	-	-	61,338,000	28,746,230	-	32,591,770
				여 비	4,760,000	-	-	△2,000,000	-	2,760,000	607,000	-	2,153,000
				업무추진비	18,392,000	-	-	-	-	18,392,000	9,620,640	-	8,771,360
				민간이전	10,800,000	-	-	-	-	10,800,000	3,665,950	-	7,134,050
				대학부담금	250,000,000	-	-	1,000,000	-	251,000,000	150,949,000	-	100,051,000
				유형자산	12,000,000	-	-	1,000,000	-	13,000,000	535,870	-	12,464,130
				[지역선도대학육성사업(19)] 지역대학 연합체제운영	628,590,000	-	-	-	-	628,590,000	201,470,980	-	427,119,020
				운 영 비	22,000,000	-	-	-	-	22,000,000	-	-	22,000,000
				여 비	1,300,000	-	-	-	-	1,300,000	115,600	-	1,184,400

□ 총괄

(단위:원)

계정	정책 사업	단위 사업	세부 사업	목	예산액 ①	예산 성립 후 증감②				예산현액 ③=①±②	지출액 ④	다음연도 이월액 ⑤	집행잔액 ⑥=③-④-⑤
						전년도 이월액	예비비 사용액	전용액	이용 및 이체액				
				업무추진비	38,000,000	-	-	-	-	38,000,000	120,000	-	37,880,000
				보전금	47,050,000	-	-	-	-	47,050,000	-	-	47,050,000
				대학부담금	318,480,000	-	-	-	-	318,480,000	196,510,000	-	121,970,000
				건설비	4,500,000	-	-	-	-	4,500,000	-	-	4,500,000
				유형자산	197,260,000	-	-	-	-	197,260,000	4,725,380	-	192,534,620
국가지원금 계정					131,544,488,000	13,215,462,700	-	-	-	144,759,950,700	137,555,377,150	7,032,760,850	171,812,700
	인적자원운용				95,258,858,000	822,935,810	-	-	-	96,081,793,810	95,188,218,090	888,392,690	5,183,030
		교직원인건비			95,258,858,000	822,935,810	-	-	-	96,081,793,810	95,188,218,090	888,392,690	5,183,030
			교육공무원인건비		72,718,518,000	451,076,150	-	-	-	73,169,594,150	73,063,453,770	106,137,730	2,650
			인건비		72,718,518,000	451,076,150	-	-	-	73,169,594,150	73,063,453,770	106,137,730	2,650
			비전임교원인건비		6,208,005,000	-	-	-	-	6,208,005,000	6,208,005,000	-	-
			인건비		6,208,005,000	-	-	-	-	6,208,005,000	6,208,005,000	-	-
			일반직공무원등인건비		16,027,634,000	371,859,660	-	-	-	16,399,493,660	15,617,234,320	782,254,960	4,380
			인건비		16,027,634,000	371,859,660	-	-	-	16,399,493,660	15,617,234,320	782,254,960	4,380
			사회복무요원운영		176,793,000	-	-	-	-	176,793,000	176,792,950	-	50
			인건비		168,460,000	-	-	-	-	168,460,000	168,460,000	-	-
			운영비		8,333,000	-	-	-	-	8,333,000	8,332,950	-	50
			조교연구성과금		127,908,000	-	-	-	-	127,908,000	122,732,050	-	5,175,950
			보전금		127,908,000	-	-	-	-	127,908,000	122,732,050	-	5,175,950
	학교교육여건개선				28,714,817,000	12,314,861,440	-	-	-	41,029,678,440	35,007,893,890	5,855,155,330	166,629,220
		시설확충비			23,444,365,000	12,314,861,440	-	-	-	35,759,226,440	31,006,550,890	4,586,046,870	166,628,680
			국고시설확충비		23,444,365,000	12,314,861,440	-	-	-	35,759,226,440	31,006,550,890	4,586,046,870	166,628,680
			운영비		3,701,692,000	-	-	-	-	3,701,692,000	3,701,691,730	-	270

□ 총괄

(단위:원)

계정	정책 사업	단위 사업	세부 사업	목	예산액 ①	예산 성립 후 증감②				예산현액 ③=①±②	지출액 ④	다음연도 이월액 ⑤	집행잔액 ⑥=③-④-⑤
						전년도 이월액	예비비 사용액	전용액	이용 및 이체액				
				보전금	-	-	-	-	-	-	-	-	-
				건설비	19,742,673,000	12,314,861,440	-	-	-	32,057,534,440	27,304,859,160	4,586,046,870	166,628,410
				실험실 및 강의실여건개선	5,270,452,000	-	-	-	-	5,270,452,000	4,001,343,000	1,269,108,460	540
				실험실습기자재확충	5,270,452,000	-	-	-	-	5,270,452,000	4,001,343,000	1,269,108,460	540
				건설비	1,647,452,000	-	-	-	-	1,647,452,000	378,343,000	1,269,108,460	540
				유형자산	3,623,000,000	-	-	-	-	3,623,000,000	3,623,000,000	-	-
				교육행정일반	7,570,813,000	77,665,450	-	-	-	7,648,478,450	7,359,265,170	289,212,830	450
				기관운영관리	7,570,813,000	77,665,450	-	-	-	7,648,478,450	7,359,265,170	289,212,830	450
				기관공통운영	7,570,813,000	77,665,450	-	-	-	7,648,478,450	7,359,265,170	289,212,830	450
				인건비	-	-	-	-	-	-	-	-	-
				운영비	5,003,875,000	34,961,760	-	-	-	5,038,836,760	4,793,166,880	245,669,880	-
				직무수행경비	1,035,658,000	42,661,450	-	-	-	1,078,319,450	1,034,776,050	43,542,950	450
				민간이전	5,280,000	42,240	-	-	-	5,322,240	5,322,240	-	-
				건설비	154,000,000	-	-	-	-	154,000,000	154,000,000	-	-
				유형자산	1,372,000,000	-	-	-	-	1,372,000,000	1,372,000,000	-	-
				대학 자체수입금 계정	146,190,845,000	5,223,940,590	-	2,421,199,000 △2,421,199,000	59,622,000 △59,622,000	151,414,785,590	133,574,473,262	1,104,148,460	16,736,163,868
				유아교육	500,000,000	-	-	-	-	500,000,000	500,000,000	-	-
				어린이집운영	500,000,000	-	-	-	-	500,000,000	500,000,000	-	-
				어린이집운영	500,000,000	-	-	-	-	500,000,000	500,000,000	-	-
				운영비	500,000,000	-	-	-	-	500,000,000	500,000,000	-	-
				인적자원운용	68,698,876,000	-	-	51,289,000 △51,289,000	-	68,698,876,000	63,468,030,247	16,000,000	5,214,845,753
				교직원인건비	40,988,077,000	-	-	6,000,000 △6,000,000	-	40,988,077,000	35,941,275,996	-	5,046,801,004
				교육공무원인건비	13,040,000,000	-	-	-	-	13,040,000,000	11,987,660,000	-	1,052,340,000

□ 총괄

(단위:원)

계정	정책 사업	단위 사업	세부 사업	목	예산액 ①	예산 성립 후 증감②				예산현액 ③=①±②	지출액 ④	다음연도 이월액 ⑤	집행잔액 ⑥=③-④-⑤
						전년도 이월액	예비비 사용액	전용액	이용 및 이체액				
				인건비	13,040,000,000	-	-	-	-	13,040,000,000	11,987,660,000	-	1,052,340,000
				비전임교원인건비	7,533,069,000	-	-	6,000,000 △6,000,000	-	7,533,069,000	5,638,071,436	-	1,894,997,564
				인건비	5,173,542,000	-	-	-	-	5,173,542,000	3,514,184,276	-	1,659,357,724
				운영비	1,627,370,000	-	-	6,000,000	-	1,633,370,000	1,632,382,600	-	987,400
				민간이전	732,157,000	-	-	△6,000,000	-	726,157,000	491,504,560	-	234,652,440
				사회복무요원운영	60,000,000	-	-	-	-	60,000,000	44,582,600	-	15,417,400
				인건비	57,375,000	-	-	-	-	57,375,000	43,663,200	-	13,711,800
				운영비	1,225,000	-	-	-	-	1,225,000	539,100	-	685,900
				업무추진비	1,400,000	-	-	-	-	1,400,000	380,300	-	1,019,700
				민간이전	-	-	-	-	-	-	-	-	-
				대학회계직원인건비	20,355,008,000	-	-	-	-	20,355,008,000	18,270,961,960	-	2,084,046,040
				인건비	18,465,397,000	-	-	-	-	18,465,397,000	16,665,653,760	-	1,799,743,240
				운영비	207,636,000	-	-	-	-	207,636,000	164,296,220	-	43,339,780
				민간이전	1,681,975,000	-	-	-	-	1,681,975,000	1,441,011,980	-	240,963,020
				조교(인턴)인건비	-	-	-	-	-	-	-	-	-
				인건비	-	-	-	-	-	-	-	-	-
				교직원역량강화	742,000,000	-	-	31,500,000 △32,900,000	-	740,600,000	629,626,310	-	110,973,690
				교원역량강화	205,000,000	-	-	△1,400,000	-	203,600,000	176,173,190	-	27,426,810
				운영비	15,000,000	-	-	△1,400,000	-	13,600,000	12,896,900	-	703,100
				여비	185,000,000	-	-	-	-	185,000,000	158,288,850	-	26,711,150
				업무추진비	5,000,000	-	-	-	-	5,000,000	4,987,440	-	12,560
				직원역량강화	537,000,000	-	-	31,500,000 △31,500,000	-	537,000,000	453,453,120	-	83,546,880
				운영비	337,000,000	-	-	30,000,000	-	367,000,000	322,045,800	-	44,954,200

□ 총괄

(단위:원)

계정	정책 사업	단위 사업	세부 사업	목	예산액 ①	예산 성립 후 증감②				예산현액 ③=①±②	지출액 ④	다음연도 이월액 ⑤	집행잔액 ⑥=③-④-⑤	
						전년도 이월액	예비비 사용액	전용액	이용 및 이체액					
				여비	126,000,000	-	-	△30,000,000	-	96,000,000	73,775,480	-	22,224,520	
				업무추진비	74,000,000	-	-	△1,500,000	-	72,500,000	56,148,880	-	16,351,120	
				유형자산	-	-	-	1,500,000	-	1,500,000	1,482,960	-	17,040	
		교직원인사관리				472,820,000	-	-	5,259,000 △3,859,000	-	474,220,000	416,596,041	16,000,000	41,623,959
			교원인사관리		438,820,000	-	-	5,259,000 △3,859,000	-	440,220,000	392,456,041	16,000,000	31,763,959	
				인건비	3,000,000	-	-	3,859,000	-	6,859,000	6,686,860	-	172,140	
				운영비	280,820,000	-	-	1,400,000 △3,859,000	-	278,361,000	256,157,742	10,000,000	12,203,258	
				여비	4,500,000	-	-	-	-	4,500,000	3,400,100	-	1,099,900	
				업무추진비	50,500,000	-	-	-	-	50,500,000	34,761,420	6,000,000	9,738,580	
				유형자산	100,000,000	-	-	-	-	100,000,000	91,449,919	-	8,550,081	
				직원인사관리	34,000,000	-	-	-	-	34,000,000	24,140,000	-	9,860,000	
				운영비	34,000,000	-	-	-	-	34,000,000	24,140,000	-	9,860,000	
		교직원단체관리				112,000,000	-	-	8,530,000 △8,530,000	-	112,000,000	99,311,460	-	12,688,540
			교원단체관리		72,000,000	-	-	8,530,000 △8,530,000	-	72,000,000	70,775,960	-	1,224,040	
				운영비	34,297,000	-	-	8,206,000 △324,000	-	42,179,000	41,873,000	-	306,000	
				여비	3,600,000	-	-	324,000 △2,706,000	-	1,218,000	1,217,100	-	900	
				업무추진비	34,103,000	-	-	△5,500,000	-	28,603,000	27,685,860	-	917,140	
				직원단체관리	40,000,000	-	-	-	-	40,000,000	28,535,500	-	11,464,500	
				운영비	14,000,000	-	-	-	-	14,000,000	11,921,000	-	2,079,000	
						20,200,000	-	-	-	-	20,200,000	11,956,500	-	8,243,500
						5,800,000	-	-	-	-	5,800,000	4,658,000	-	1,142,000
		교육연구 및 학생지도비용				26,383,979,000	-	-	-	-	26,383,979,000	26,381,220,440	-	2,758,560
		교육연구 및 학생지도비용				26,383,979,000	-	-	-	-	26,383,979,000	26,381,220,440	-	2,758,560

계정	정책 사업	단위 사업	세부 사업	목	예산액 ①	예산 성립 후 증감②				예산현액 ③=①±②	지출액 ④	다음연도 이월액 ⑤	집행잔액 ⑥=③-④-⑤
						전년도 이월액	예비비 사용액	전용액	이용 및 이체액				
				교육연구 및 학생 지도비용	26,383,979,000	-	-	-	-	26,383,979,000	26,381,220,440	-	2,758,560
				교육활동운영지원	4,722,250,000	137,707,000	-	397,168,000 △397,168,000	13,940,000 △13,940,000	4,859,957,000	4,613,730,219	68,948,000	177,278,781
				입학지원	10,000,000	-	-	-	-	10,000,000	10,000,000	-	-
				학생모집	10,000,000	-	-	-	-	10,000,000	10,000,000	-	-
				운영비	7,000,000	-	-	-	-	7,000,000	7,000,000	-	-
				여비	-	-	-	-	-	-	-	-	-
				업무추진비	2,000,000	-	-	-	-	2,000,000	2,000,000	-	-
				유형자산	1,000,000	-	-	-	-	1,000,000	1,000,000	-	-
				교무학사지원	3,976,221,000	25,707,000	-	342,977,000 △342,977,000	-	4,001,928,000	3,910,011,062	32,550,000	59,366,938
				교무학사운영	178,000,000	-	-	3,000,000 △3,000,000	-	178,000,000	166,098,130	-	11,901,870
				운영비	158,100,000	-	-	-	-	158,100,000	148,124,100	-	9,975,900
				여비	6,500,000	-	-	-	-	6,500,000	5,326,820	-	1,173,180
				업무추진비	8,100,000	-	-	-	-	8,100,000	7,447,210	-	652,790
				보전금	5,300,000	-	-	△3,000,000	-	2,300,000	2,200,000	-	100,000
				유형자산	-	-	-	3,000,000	-	3,000,000	3,000,000	-	-
				입학 및 졸업지원	14,000,000	-	-	-	-	14,000,000	13,975,000	-	25,000
				운영비	14,000,000	-	-	-	-	14,000,000	13,975,000	-	25,000
				특색교육과정운영	480,000,000	-	-	68,690,000 △68,690,000	-	480,000,000	448,898,675	-	31,101,325
				인건비	27,246,000	-	-	-	-	27,246,000	26,377,250	-	868,750
				운영비	395,796,000	-	-	5,900,000 △59,037,000	-	342,659,000	316,271,395	-	26,387,605
				여비	27,800,000	-	-	20,000,000 △3,300,000	-	44,500,000	42,645,970	-	1,854,030
				업무추진비	12,000,000	-	-	△2,600,000	-	9,400,000	9,119,450	-	280,550
				보전금	6,000,000	-	-	8,000,000 △3,200,000	-	10,800,000	10,690,500	-	109,500

□ 총괄

(단위:원)

계정	정책 사업	단위 사업	세부 사업	목	예산액 ①	예산 성립 후 증감②				예산현액 ③=①±②	지출액 ④	다음연도 이월액 ⑤	집행잔액 ⑥=③-④-⑤
						전년도 이월액	예비비 사용액	전용액	이용 및 이체액				
				민간이전	3,158,000	-	-	△553,000	-	2,605,000	1,325,060	-	1,279,940
				유형자산	8,000,000	-	-	34,790,000	-	42,790,000	42,469,050	-	320,950
			실험실습비		3,304,221,000	25,707,000	-	271,287,000 △271,287,000	-	3,329,928,000	3,281,039,257	32,550,000	16,338,743
				인건비	5,600,000	-	-	-	-	5,600,000	5,600,000	-	-
				운 영 비	2,382,540,000	-	-	70,034,000 △168,831,000	-	2,283,743,000	2,277,135,050	-	6,607,950
				여비	66,855,000	-	-	1,222,000 △12,444,000	-	55,633,000	50,511,610	-	5,121,390
				업무추진비	186,056,000	-	-	△29,355,000	-	156,701,000	153,820,585	-	2,880,415
				보전금	55,164,000	-	-	△10,180,000	-	44,984,000	44,963,770	-	20,230
				대학부담금	-	-	-	4,000,000	-	4,000,000	4,000,000	-	-
				건설비	-	-	-	32,600,000	-	32,600,000	-	32,550,000	50,000
				유형자산	608,006,000	25,707,000	-	163,431,000 △50,477,000	-	746,667,000	745,008,242	-	1,658,758
			국제화지원		250,529,000	-	-	7,482,000 △7,482,000	-	250,529,000	234,319,747	12,000,000	4,209,253
					217,729,000	-	-	6,597,000 △6,597,000	-	217,729,000	203,489,256	12,000,000	2,239,744
				운 영 비	41,250,000	-	-	6,597,000	-	47,847,000	43,854,400	3,000,000	992,600
				여비	56,000,000	-	-	△6,134,000	-	49,866,000	49,865,020	-	980
				업무추진비	6,800,000	-	-	△463,000	-	6,337,000	6,305,234	-	31,766
				보전금	113,679,000	-	-	-	-	113,679,000	103,464,602	9,000,000	1,214,398
			유학생지원		32,800,000	-	-	885,000 △885,000	-	32,800,000	30,830,491	-	1,969,509
				인건비	10,395,000	-	-	165,000	-	10,560,000	9,840,000	-	720,000
				운 영 비	8,005,000	-	-	720,000 △165,000	-	8,560,000	7,318,541	-	1,241,459
				여비	12,000,000	-	-	△720,000	-	11,280,000	11,277,730	-	2,270
				업무추진비	2,400,000	-	-	-	-	2,400,000	2,394,220	-	5,780
				보전금	-	-	-	-	-	-	-	-	-

□ 총괄

(단위:원)

계정	정책 사업	단위 사업	세부 사업	목	예산액 ①	예산 성립 후 증감②				예산현액 ③=①±②	지출액 ④	다음연도 이월액 ⑤	집행잔액 ⑥=③-④-⑤
						전년도 이월액	예비비 사용액	전용액	이용 및 이체액				
				취업 및 창업 활성화	485,500,000	112,000,000	-	46,709,000 △46,709,000	13,940,000 △13,940,000	597,500,000	459,399,410	24,398,000	113,702,590
				취업 및 창업지원	145,000,000	22,000,000	-	10,242,000 △10,242,000	13,940,000 △13,940,000	167,000,000	150,403,840	6,442,000	10,154,160
				인건비	-	22,000,000	-	6,442,000	-	28,442,000	14,106,530	6,442,000	7,893,470
				운영비	126,100,000	-	-	800,000 △7,185,000	10,790,000 △10,790,000	119,715,000	118,111,230	-	1,603,770
				여비	3,200,000	-	-	3,000,000 △2,220,000	-	3,980,000	3,979,050	-	950
				업무추진비	10,300,000	-	-	△804,000	3,150,000 △3,150,000	9,496,000	8,840,030	-	655,970
				보전금	5,400,000	-	-	△33,000	-	5,367,000	5,367,000	-	-
				고시 및 자격증취득지원	122,500,000	90,000,000	-	22,500,000 △22,500,000	-	212,500,000	101,125,790	17,956,000	93,418,210
				운영비	78,500,000	-	-	5,000,000 △14,000,000	-	69,500,000	68,151,450	-	1,348,550
				여비	6,600,000	-	-	△4,500,000	-	2,100,000	1,500,000	-	600,000
				업무추진비	23,800,000	-	-	△4,000,000	-	19,800,000	18,599,390	-	1,200,610
				보전금	-	-	-	-	-	-	-	-	-
				건설비	-	-	-	12,500,000	-	12,500,000	-	12,500,000	-
				유형자산	13,600,000	90,000,000	-	5,000,000	-	108,600,000	12,874,950	5,456,000	90,269,050
				현장실습지원	218,000,000	-	-	13,967,000 △13,967,000	-	218,000,000	207,869,780	-	10,130,220
				인건비	-	-	-	-	-	-	-	-	-
				운영비	147,450,000	-	-	13,967,000	-	161,417,000	153,607,160	-	7,809,840
				여비	26,850,000	-	-	△4,117,000	-	22,733,000	20,501,090	-	2,231,910
				업무추진비	10,200,000	-	-	△4,150,000	-	6,050,000	6,003,910	-	46,090
				보전금	-	-	-	-	-	-	-	-	-
				민간이전	2,000,000	-	-	-	-	2,000,000	1,964,000	-	36,000
				대학부담금	24,000,000	-	-	-	-	24,000,000	24,000,000	-	-
				유형자산	7,500,000	-	-	△5,700,000	-	1,800,000	1,793,620	-	6,380

□ 총괄

(단위:원)

계정	정책 사업	단위 사업	세부 사업	목	예산액 ①	예산 성립 후 증감②				예산현액 ③=①±②	지출액 ④	다음연도 이월액 ⑤	집행잔액 ⑥=③-④-⑤
						전년도 이월액	예비비 사용액	전용액	이용 및 이체액				
				산학연활동지원	3,486,882,000	59,000,000	-	18,210,000 △18,210,000	-	3,545,882,000	3,195,104,263	19,900,000	330,877,737
				학술연구활동지원	2,715,142,000	59,000,000	-	11,077,000 △11,077,000	-	2,774,142,000	2,476,941,263	19,900,000	277,300,737
				학술연구지원	175,000,000	-	-	10,000,000 △10,000,000	-	175,000,000	140,334,090	4,300,000	30,365,910
				인건비	-	-	-	-	-	-	-	-	-
				운영비	48,860,000	-	-	-	-	48,860,000	37,453,020	4,000,000	7,406,980
				여비	1,520,000	-	-	-	-	1,520,000	1,239,580	-	280,420
				업무추진비	79,620,000	-	-	△10,000,000	-	69,620,000	56,591,290	300,000	12,728,710
				보전금	45,000,000	-	-	10,000,000	-	55,000,000	45,050,200	-	9,949,800
				연구사업대응투자	2,540,142,000	59,000,000	-	1,077,000 △1,077,000	-	2,599,142,000	2,336,607,173	15,600,000	246,934,827
				인건비	188,800,000	-	-	-	-	188,800,000	188,800,000	-	-
				운영비	63,900,000	-	-	942,000	-	64,842,000	64,841,665	-	335
				여비	3,700,000	-	-	135,000	-	3,835,000	3,835,000	-	-
				업무추진비	9,100,000	-	-	△1,077,000	-	8,023,000	8,023,000	-	-
				연구용역비	-	-	-	-	-	-	-	-	-
				민간이전	22,000,000	-	-	-	-	22,000,000	22,000,000	-	-
				연구지원 대응 사업비	2,024,642,000	59,000,000	-	-	-	2,083,642,000	1,821,107,508	15,600,000	246,934,492
				유형자산	228,000,000	-	-	-	-	228,000,000	228,000,000	-	-
				무형자산	-	-	-	-	-	-	-	-	-
				연구기관운영	771,740,000	-	-	7,133,000 △7,133,000	-	771,740,000	718,163,000	-	53,577,000
				연구기관지원	689,940,000	-	-	2,000,000 △2,000,000	-	689,940,000	650,981,700	-	38,958,300
				인건비	77,860,000	-	-	760,000	-	78,620,000	66,901,520	-	11,718,480
				운영비	470,940,000	-	-	1,200,000 △800,000	-	471,340,000	461,658,130	-	9,681,870
				여비	16,000,000	-	-	△700,000	-	15,300,000	9,323,960	-	5,976,040

□ 총괄

(단위:원)

계정	정책 사업	단위 사업	세부 사업	목	예산액 ①	예산 성립 후 증감②				예산현액 ③=①±②	지출액 ④	다음연도 이월액 ⑤	집행잔액 ⑥=③-④-⑤
						전년도 이월액	예비비 사용액	전용액	이용 및 이체액				
				업무추진비	22,358,000	-	-	△500,000	-	21,858,000	20,110,110	-	1,747,890
				민간이전	4,482,000	-	-	40,000	-	4,522,000	4,446,120	-	75,880
				유형자산	98,300,000	-	-	-	-	98,300,000	88,541,860	-	9,758,140
			연구실안전환경조성		81,800,000	-	-	5,133,000 △5,133,000	-	81,800,000	67,181,300	-	14,618,700
				운영비	67,900,000	-	-	△4,592,000	-	63,308,000	48,699,790	-	14,608,210
				여비	4,300,000	-	-	△541,000	-	3,759,000	3,757,880	-	1,120
				업무추진비	6,600,000	-	-	-	-	6,600,000	6,600,000	-	-
				유형자산	3,000,000	-	-	5,133,000	-	8,133,000	8,123,630	-	9,370
			교육복지지원		5,244,000,000	277,500,000	-	54,269,000 △54,269,000	-	5,521,500,000	5,390,901,090	66,264,000	64,334,910
			장학금		3,990,000,000	277,500,000	-	-	-	4,267,500,000	4,183,089,690	61,070,000	23,340,310
				장학금지원	3,990,000,000	277,500,000	-	-	-	4,267,500,000	4,183,089,690	61,070,000	23,340,310
				보전금	3,990,000,000	277,500,000	-	-	-	4,267,500,000	4,183,089,690	61,070,000	23,340,310
			학생활동 및 후생복지		1,254,000,000	-	-	54,269,000 △54,269,000	-	1,254,000,000	1,207,811,400	5,194,000	40,994,600
			학생활동지원		673,000,000	-	-	45,497,000 △45,497,000	-	673,000,000	659,907,180	-	13,092,820
				인건비	-	-	-	-	-	-	-	-	-
				운영비	401,940,000	-	-	32,500,000 △10,997,000	-	423,443,000	415,933,880	-	7,509,120
				여비	34,100,000	-	-	△26,000,000	-	8,100,000	7,954,680	-	145,320
				업무추진비	43,860,000	-	-	△7,500,000	-	36,360,000	33,359,610	-	3,000,390
				보전금	181,000,000	-	-	9,900,000 △1,000,000	-	189,900,000	188,280,450	-	1,619,550
				유형자산	12,100,000	-	-	3,097,000	-	15,197,000	14,378,560	-	818,440
			신문방송사운영		108,000,000	-	-	7,250,000 △7,250,000	-	108,000,000	98,247,650	5,194,000	4,558,350
				운영비	61,620,000	-	-	△5,550,000	-	56,070,000	55,873,650	-	196,350
				여비	2,500,000	-	-	△500,000	-	2,000,000	1,938,700	-	61,300

□ 총괄

(단위:원)

계정	정책 사업	단위 사업	세부 사업	목	예산액 ①	예산 성립 후 증감②				예산현액 ③=①±②	지출액 ④	다음연도 이월액 ⑤	집행잔액 ⑥=③-④-⑤
						전년도 이월액	예비비 사용액	전용액	이용 및 이체액				
				업무추진비	6,680,000	-	-	△1,200,000	-	5,480,000	4,935,300	-	544,700
				보전금	37,200,000	-	-	-	-	37,200,000	33,450,000	-	3,750,000
				유형자산	-	-	-	7,250,000	-	7,250,000	2,050,000	5,194,000	6,000
			건강관리		15,000,000	-	-	-	-	15,000,000	14,148,360	-	851,640
				운영비	9,200,000	-	-	-	-	9,200,000	8,999,900	-	200,100
				업무추진비	300,000	-	-	-	-	300,000	-	-	300,000
				유형자산	5,500,000	-	-	-	-	5,500,000	5,148,460	-	351,540
			후생복지지원		458,000,000	-	-	1,522,000 △1,522,000	-	458,000,000	435,508,210	-	22,491,790
				인건비	8,100,000	-	-	-	-	8,100,000	7,500,000	-	600,000
				운영비	428,550,000	-	-	1,302,000 △220,000	-	429,632,000	407,988,550	-	21,643,450
				여비	4,500,000	-	-	220,000 △790,000	-	3,930,000	3,743,950	-	186,050
				업무추진비	14,650,000	-	-	-	-	14,650,000	14,616,500	-	33,500
				보전금	-	-	-	-	-	-	-	-	-
				민간이전	200,000	-	-	-	-	200,000	171,220	-	28,780
				건설비	-	-	-	-	-	-	-	-	-
				유형자산	2,000,000	-	-	△512,000	-	1,488,000	1,487,990	-	10
			학교교육여건개선		2,885,734,000	3,691,258,300	-	142,693,000 △142,693,000	-	6,576,992,300	3,158,972,900	352,321,770	3,065,697,630
			시설확충비		2,508,000,000	3,657,690,300	-	136,774,000 △136,774,000	-	6,165,690,300	2,747,949,080	352,321,770	3,065,419,450
			자체시설확충비		2,508,000,000	3,657,690,300	-	136,774,000 △136,774,000	-	6,165,690,300	2,747,949,080	352,321,770	3,065,419,450
				운영비	460,000,000	1,650,000	-	△136,774,000	-	324,876,000	185,127,000	1,650,000	138,099,000
				연구용역비	-	50,000,000	-	-	-	50,000,000	44,126,450	-	5,873,550
				건설비	2,048,000,000	2,926,040,300	-	129,664,000	-	5,103,704,300	1,879,077,530	350,671,770	2,873,955,000
				유형자산	-	680,000,000	-	7,110,000	-	687,110,000	639,618,100	-	47,491,900

□ 총괄

(단위:원)

계정	정책 사업	단위 사업	세부 사업	목	예산액 ①	예산 성립 후 증감②				예산현액 ③=①±②	지출액 ④	다음연도 이월액 ⑤	집행잔액 ⑥=③-④-⑤
						전년도 이월액	예비비 사용액	전용액	이용 및 이체액				
				실험실 및 강의실여건개선	377,734,000	33,568,000	-	5,919,000 △5,919,000	-	411,302,000	411,023,820	-	278,180
				강의실여건개선	377,734,000	33,568,000	-	5,919,000 △5,919,000	-	411,302,000	411,023,820	-	278,180
				운영비	247,494,000	-	-	△5,919,000	-	241,575,000	241,541,580	-	33,420
				건설비	124,240,000	-	-	-	-	124,240,000	124,065,300	-	174,700
				유형자산	6,000,000	33,568,000	-	5,919,000	-	45,487,000	45,416,940	-	70,060
				교육행정일반	16,311,534,000	376,110,520	-	196,245,000 △196,245,000	-	16,687,644,520	13,730,709,571	498,169,330	2,458,765,619
				기획 및 교육협력관리	490,000,000	20,000,000	-	6,306,000 △6,306,000	-	510,000,000	464,947,983	-	45,052,017
				교육정책기획관리	22,000,000	-	-	-	-	22,000,000	20,389,906	-	1,610,094
				운영비	7,800,000	-	-	-	-	7,800,000	6,855,340	-	944,660
				여비	1,200,000	-	-	-	-	1,200,000	562,100	-	637,900
				업무추진비	13,000,000	-	-	-	-	13,000,000	12,972,466	-	27,534
				보전금	-	-	-	-	-	-	-	-	-
				대학평가	130,000,000	-	-	1,000,000 △1,000,000	-	130,000,000	103,166,557	-	26,833,443
				인건비	2,000,000	-	-	-	-	2,000,000	1,600,000	-	400,000
				운영비	83,300,000	-	-	1,000,000	-	84,300,000	66,148,984	-	18,151,016
				여비	16,200,000	-	-	△1,000,000	-	15,200,000	8,415,471	-	6,784,529
				업무추진비	26,500,000	-	-	-	-	26,500,000	25,031,832	-	1,468,168
				유형자산	2,000,000	-	-	-	-	2,000,000	1,970,270	-	29,730
				교육정책홍보	260,000,000	20,000,000	-	2,894,000 △2,894,000	-	280,000,000	265,655,240	-	14,344,760
				운영비	223,170,000	20,000,000	-	2,894,000	-	246,064,000	231,958,230	-	14,105,770
				여비	3,500,000	-	-	△2,552,000	-	948,000	732,820	-	215,180
				업무추진비	23,580,000	-	-	△20,000	-	23,560,000	23,555,630	-	4,370
				보전금	2,300,000	-	-	△300,000	-	2,000,000	2,000,000	-	-

□ 총괄

(단위:원)

계정	정책 사업	단위 사업	세부 사업	목	예산액 ①	예산 성립 후 증감②				예산현액 ③=①±②	지출액 ④	다음연도 이월액 ⑤	집행잔액 ⑥=③-④-⑤
						전년도 이월액	예비비 사용액	전용액	이용 및 이체액				
				유형자산	7,450,000	-	-	△22,000	-	7,428,000	7,408,560	-	19,440
				교육협력관리	78,000,000	-	-	2,412,000 △2,412,000	-	78,000,000	75,736,280	-	2,263,720
				운영비	46,580,000	-	-	2,412,000	-	48,992,000	48,391,070	-	600,930
				여비	8,440,000	-	-	△640,000	-	7,800,000	6,165,030	-	1,634,970
				업무추진비	22,980,000	-	-	△1,772,000	-	21,208,000	21,180,180	-	27,820
			도서관 및 정보화운영	도서관 및 정보화운영	2,558,800,000	9,680,000	-	5,782,000 △5,782,000	-	2,568,480,000	1,836,088,455	368,000,000	364,391,545
				도서관운영지원	1,004,000,000	-	-	5,782,000 △5,782,000	-	1,004,000,000	645,907,945	358,000,000	92,055
				운영비	96,000,000	-	-	△5,782,000	-	90,218,000	90,217,955	-	45
				여비	3,000,000	-	-	-	-	3,000,000	2,928,280	-	71,720
				업무추진비	7,000,000	-	-	-	-	7,000,000	7,000,000	-	-
				유형자산	898,000,000	-	-	5,782,000	-	903,782,000	545,761,710	358,000,000	20,290
				정보화운영지원	1,554,800,000	9,680,000	-	-	-	1,564,480,000	1,190,180,510	10,000,000	364,299,490
				운영비	1,186,800,000	9,680,000	-	-	-	1,196,480,000	1,170,284,090	10,000,000	16,195,910
				유형자산	368,000,000	-	-	-	-	368,000,000	19,896,420	-	348,103,580
				무형자산	-	-	-	-	-	-	-	-	-
			기관운영관리	기관운영관리	12,582,734,000	346,430,520	-	149,157,000 △184,157,000	-	12,894,164,520	11,215,624,843	130,169,330	1,548,370,347
				기관공통운영	10,989,598,000	346,430,520	-	29,786,000 △64,786,000	-	11,301,028,520	9,694,261,730	130,169,330	1,476,597,460
				인건비	189,462,000	-	-	7,500,000	-	196,962,000	186,467,120	-	10,494,880
				운영비	9,977,746,000	346,430,520	-	7,000,000 △37,490,000	-	10,293,686,520	9,024,987,860	72,453,060	1,196,245,600
				여비	78,600,000	-	-	△1,200,000	-	77,400,000	48,780,830	-	28,619,170
				업무추진비	208,880,000	-	-	△18,700,000	-	190,180,000	115,122,220	-	75,057,780
				직무수행경비	120,100,000	-	-	-	-	120,100,000	62,501,600	-	57,598,400
				보전금	109,300,000	-	-	△396,000	-	108,904,000	55,740,800	-	53,163,200

□ 총괄

(단위:원)

계정	정책 사업	단위 사업	세부 사업	목	예산액 ①	예산 성립 후 증감②				예산현액 ③=①±②	지출액 ④	다음연도 이월액 ⑤	집행잔액 ⑥=③-④-⑤
						전년도 이월액	예비비 사용액	전용액	이용 및 이체액				
				민간이전	24,218,000	-	-	3,396,000 △7,000,000	-	20,614,000	15,035,730	-	5,578,270
				대학부담금	2,000,000	-	-	2,390,000	-	4,390,000	2,390,000	-	2,000,000
				건설비	-	-	-	-	-	-	-	-	-
				유형자산	278,692,000	-	-	9,500,000	-	288,192,000	183,235,570	57,716,270	47,240,160
				예비비 및 기타	600,000	-	-	-	-	600,000	-	-	600,000
			부서운영비		1,593,136,000	-	-	119,371,000 △119,371,000	-	1,593,136,000	1,521,363,113	-	71,772,887
				인건비	5,040,000	-	-	16,047,000	-	14,639,000	14,270,205	-	368,795
				운영비	864,465,000	-	-	42,639,000 △26,027,000	-	881,077,000	847,047,453	-	34,029,547
				여비	219,668,000	-	-	10,140,000 △48,748,000	-	181,060,000	160,719,014	-	20,340,986
				업무추진비	385,361,000	-	-	△24,654,000	-	360,707,000	350,500,031	-	10,206,969
				직무수행경비	-	-	-	-	-	-	-	-	-
				보전금	2,000,000	-	-	1,000,000 △500,000	-	2,500,000	1,951,800	-	548,200
				민간이전	-	-	-	1,500,000	-	729,000	669,110	-	59,890
				유형자산	116,602,000	-	-	48,045,000 △19,442,000	-	152,424,000	146,205,500	-	6,218,500
			예비비 및 기타		680,000,000	-	-	35,000,000	-	715,000,000	214,048,290	-	500,951,710
				예비비	500,000,000	-	-	-	-	500,000,000	-	-	500,000,000
				예비비 및 기타	500,000,000	-	-	-	-	500,000,000	-	-	500,000,000
				제지출금 등	180,000,000	-	-	35,000,000	-	215,000,000	214,048,290	-	951,710
				예비비 및 기타	180,000,000	-	-	35,000,000	-	215,000,000	214,048,290	-	951,710
	수입대체경비				20,704,960,000	383,549,570	-	194,641,000 △194,641,000	-	21,088,509,570	18,003,295,292	32,880,360	3,052,333,918
					20,704,960,000	383,549,570	-	194,641,000 △194,641,000	-	21,088,509,570	18,003,295,292	32,880,360	3,052,333,918
			국유재산활용 활성화 사업		-	-	-	-	-	-	-	-	-
			인건비		-	-	-	-	-	-	-	-	-

□ 총괄

(단위:원)

계정	정책 사업	단위 사업	세부 사업	목	예산액 ①	예산 성립 후 증감②				예산현액 ③=①±②	지출액 ④	다음연도 이월액 ⑤	집행잔액 ⑥=③-④-⑤
						전년도 이월액	예비비 사용액	전용액	이용 및 이체액				
				운영비	-	-	-	-	-	-	-	-	-
				여비	-	-	-	-	-	-	-	-	-
				업무추진비	-	-	-	-	-	-	-	-	-
				민간이전	-	-	-	-	-	-	-	-	-
				유형자산	-	-	-	-	-	-	-	-	-
			체육진흥원 사용료운영	체육진흥원 사용료운영	-	-	-	-	-	-	-	-	-
				인건비	-	-	-	-	-	-	-	-	-
				운영비	-	-	-	-	-	-	-	-	-
				여비	-	-	-	-	-	-	-	-	-
				업무추진비	-	-	-	-	-	-	-	-	-
				보전금	-	-	-	-	-	-	-	-	-
				민간이전	-	-	-	-	-	-	-	-	-
			동물병원운영	동물병원운영	1,242,000,000	-	-	1,540,000 △1,540,000	-	1,242,000,000	1,053,900,635	-	188,099,365
				인건비	134,640,000	-	-	1,340,000	-	135,980,000	135,521,850	-	458,150
				운영비	721,860,000	-	-	200,000 △1,340,000	-	720,720,000	639,959,885	-	80,760,115
				여비	2,000,000	-	-	△200,000	-	1,800,000	1,753,400	-	46,600
				업무추진비	6,000,000	-	-	-	-	6,000,000	3,763,260	-	2,236,740
				보전금	279,200,000	-	-	-	-	279,200,000	233,396,000	-	45,804,000
				민간이전	12,000,000	-	-	-	-	12,000,000	11,407,420	-	592,580
				유형자산	86,300,000	-	-	-	-	86,300,000	28,098,820	-	58,201,180
			중국여강좌운영	중국여강좌운영	184,300,000	-	-	-	-	184,300,000	127,201,350	-	57,098,650
				인건비	118,790,000	-	-	-	-	118,790,000	110,217,780	-	8,572,220
				운영비	12,982,000	-	-	-	-	12,982,000	803,200	-	12,178,800

□ 총괄

(단위:원)

계정	정책 사업	단위 사업	세부 사업	목	예산액 ①	예산 성립 후 증감②				예산현액 ③=①±②	지출액 ④	다음연도 이월액 ⑤	집행잔액 ⑥=③-④-⑤
						전년도 이월액	예비비 사용액	전용액	이용 및 이체액				
				여비	2,000,000	-	-	-	-	2,000,000	-	-	2,000,000
				업무추진비	500,000	-	-	-	-	500,000	-	-	500,000
				민간이전	20,028,000	-	-	-	-	20,028,000	16,180,370	-	3,847,630
				유형자산	30,000,000	-	-	-	-	30,000,000	-	-	30,000,000
			정심화국제문화회관 운영		-	-	-	-	-	-	-	-	-
				인건비	-	-	-	-	-	-	-	-	-
				운영비	-	-	-	-	-	-	-	-	-
				여비	-	-	-	-	-	-	-	-	-
				업무추진비	-	-	-	-	-	-	-	-	-
				민간이전	-	-	-	-	-	-	-	-	-
				유형자산	-	-	-	-	-	-	-	-	-
				예비비 및 기타	-	-	-	-	-	-	-	-	-
			언어연수관리운영		2,437,500,000	328,532,000	-	61,000,000 △61,000,000	-	2,766,032,000	1,985,670,690	9,900,000	770,461,310
				인건비	1,821,325,000	328,532,000	-	-	-	2,149,857,000	1,448,819,271	-	701,037,729
				운영비	236,275,000	-	-	39,000,000	-	275,275,000	251,151,332	9,900,000	14,223,668
				여비	54,500,000	-	-	22,000,000	-	76,500,000	71,828,711	-	4,671,289
				업무추진비	66,000,000	-	-	-	-	66,000,000	59,131,066	-	6,868,934
				보전금	152,500,000	-	-	△30,000,000	-	122,500,000	85,076,220	-	37,423,780
				민간이전	59,400,000	-	-	-	-	59,400,000	55,911,930	-	3,488,070
				유형자산	45,000,000	-	-	△31,000,000	-	14,000,000	13,666,160	-	333,840
				무형자산	-	-	-	-	-	-	-	-	-
				예비비 및 기타	2,500,000	-	-	-	-	2,500,000	86,000	-	2,414,000
				입학전형료 운영(입학과)	940,950,000	-	-	-	-	940,950,000	797,554,920	-	143,395,080

□ 총괄

(단위:원)

계정	정책 사업	단위 사업	세부 사업	목	예산액 ①	예산 성립 후 증감②				예산현액 ③=①±②	지출액 ④	다음연도 이월액 ⑤	집행잔액 ⑥=③-④-⑤
						전년도 이월액	예비비 사용액	전용액	이용 및 이체액				
				인건비	100,000,000	-	-	-	-	100,000,000	78,381,280	-	21,618,720
				운영비	757,950,000	-	-	-	-	757,950,000	651,394,360	-	106,555,640
				여비	25,000,000	-	-	-	-	25,000,000	23,750,140	-	1,249,860
				업무추진비	58,000,000	-	-	-	-	58,000,000	44,029,140	-	13,970,860
			평생교육강좌운영		838,423,000	6,500,000	-	8,970,000 △8,970,000	-	844,923,000	787,122,130	11,930,360	45,870,510
				인건비	641,106,000	6,500,000	-	-	-	647,606,000	634,136,430	10,000,000	3,469,570
				운영비	148,588,000	-	-	△8,970,000	-	139,618,000	100,578,340	-	39,039,660
				여비	11,200,000	-	-	-	-	11,200,000	10,440,660	-	759,340
				업무추진비	7,503,000	-	-	-	-	7,503,000	6,080,960	-	1,422,040
				보전금	9,618,000	-	-	-	-	9,618,000	9,119,100	-	498,900
				민간이전	13,368,000	-	-	-	-	13,368,000	12,783,060	-	584,940
				유형자산	7,040,000	-	-	8,970,000	-	16,010,000	13,983,580	1,930,360	96,060
			계절학기운영		676,200,000	-	-	-	-	676,200,000	372,758,950	-	303,441,050
				인건비	662,400,000	-	-	-	-	662,400,000	361,480,000	-	300,920,000
				운영비	5,000,000	-	-	-	-	5,000,000	3,810,250	-	1,189,750
				여비	1,030,000	-	-	-	-	1,030,000	-	-	1,030,000
				업무추진비	7,770,000	-	-	-	-	7,770,000	7,468,700	-	301,300
			스포츠교실운영		107,800,000	-	-	-	-	107,800,000	95,997,990	-	11,802,010
				인건비	82,800,000	-	-	-	-	82,800,000	78,688,880	-	4,111,120
				운영비	20,100,000	-	-	-	-	20,100,000	12,815,440	-	7,284,560
				여비	-	-	-	-	-	-	-	-	-
				업무추진비	400,000	-	-	-	-	400,000	400,000	-	-
				유형자산	4,500,000	-	-	-	-	4,500,000	4,093,670	-	406,330

□ 총괄

(단위:원)

계정	정책 사업	단위 사업	세부 사업	목	예산액 ①	예산 성립 후 증감②				예산현액 ③=①±②	지출액 ④	다음연도 이월액 ⑤	집행잔액 ⑥=③-④-⑤
						전년도 이월액	예비비 사용액	전용액	이용 및 이체액				
			고교-대학연계심화과정 운영		70,000,000	-	-	-	-	70,000,000	-	-	70,000,000
				인건비	70,000,000	-	-	-	-	70,000,000	-	-	70,000,000
			직영관 학생생활관 운영		2,134,809,000	-	-	-	-	2,134,809,000	2,109,081,840	-	25,727,160
				인건비	908,753,000	-	-	-	-	908,753,000	891,284,380	-	17,468,620
				운영비	1,146,928,000	-	-	-	-	1,146,928,000	1,145,769,270	-	1,158,730
				여비	-	-	-	-	-	-	-	-	-
				업무추진비	3,000,000	-	-	-	-	3,000,000	940,800	-	2,059,200
				보전금	-	-	-	-	-	-	-	-	-
				민간이전	76,128,000	-	-	-	-	76,128,000	71,087,390	-	5,040,610
				건설비	-	-	-	-	-	-	-	-	-
				유형자산	-	-	-	-	-	-	-	-	-
				예비비 및 기타	-	-	-	-	-	-	-	-	-
			군이러닝강좌 운영		28,980,000	-	-	-	-	28,980,000	12,348,580	-	16,631,420
				운영비	18,480,000	-	-	-	-	18,480,000	9,982,700	-	8,497,300
				여비	7,500,000	-	-	-	-	7,500,000	-	-	7,500,000
				업무추진비	3,000,000	-	-	-	-	3,000,000	2,365,880	-	634,120
			BTL 학생생활관 운영		9,618,954,000	-	-	30,000,000 △30,000,000	-	9,618,954,000	8,944,168,417	-	674,785,583
				인건비	193,600,000	-	-	-	-	193,600,000	167,300,430	-	26,299,570
				운영비	9,031,618,000	-	-	△10,000,000	-	9,021,618,000	8,494,404,171	-	527,213,829
				여비	8,000,000	-	-	10,000,000	-	18,000,000	13,861,983	-	4,138,017
				업무추진비	47,080,000	-	-	-	-	47,080,000	40,090,047	-	6,989,953
				보전금	329,056,000	-	-	△20,000,000	-	309,056,000	200,517,260	-	108,538,740
				민간이전	9,600,000	-	-	-	-	9,600,000	8,030,900	-	1,569,100

□ 총괄

(단위:원)

계정	정책 사업	단위 사업	세부 사업	목	예산액 ①	예산 성립 후 증감②				예산현액 ③=①±②	지출액 ④	다음연도 이월액 ⑤	집행잔액 ⑥=③-④-⑤
						전년도 이월액	예비비 사용액	전용액	이용 및 이체액				
				건설비	-	-	-	-	-	-	-	-	-
				유형자산	-	-	-	20,000,000	-	20,000,000	19,963,626	-	36,374
				예비비 및 기타	-	-	-	-	-	-	-	-	-
				언어치료센터 운영	36,400,000	-	-	-	-	36,400,000	20,990,860	-	15,409,140
				운영비	31,900,000	-	-	-	-	31,900,000	16,693,860	-	15,206,140
				여비	100,000	-	-	-	-	100,000	-	-	100,000
				업무추진비	400,000	-	-	-	-	400,000	397,000	-	3,000
				보전금	3,600,000	-	-	-	-	3,600,000	3,600,000	-	-
				유형자산	400,000	-	-	-	-	400,000	300,000	-	100,000
				동물자원연구센터 운영	157,500,000	-	-	4,580,000 △4,580,000	-	157,500,000	152,099,690	-	5,400,310
				인건비	56,380,000	-	-	250,000	-	56,630,000	56,529,260	-	100,740
				운영비	72,779,000	-	-	△4,330,000	-	68,449,000	63,227,600	-	5,221,400
				여비	725,000	-	-	-	-	725,000	724,520	-	480
				업무추진비	1,300,000	-	-	-	-	1,300,000	1,300,000	-	-
				민간이전	3,480,000	-	-	700,000 △250,000	-	3,930,000	3,873,450	-	56,550
				유형자산	22,836,000	-	-	3,630,000	-	26,466,000	26,444,860	-	21,140
				의과대학 공동실험 실습관 운영	-	-	-	-	-	-	-	-	-
				운영비	-	-	-	-	-	-	-	-	-
				농장운영	10,500,000	-	-	-	-	10,500,000	9,599,100	-	900,900
				운영비	9,500,000	-	-	-	-	9,500,000	8,599,400	-	900,600
				업무추진비	1,000,000	-	-	-	-	1,000,000	999,700	-	300
				심리성장과 자기조절 센터 운영	14,000,000	-	-	-	-	14,000,000	4,397,400	-	9,602,600
				운영비	12,620,000	-	-	-	-	12,620,000	4,119,400	-	8,500,600

□ 총괄

(단위:원)

계정	정책 사업	단위 사업	세부 사업	목	예산액 ①	예산 성립 후 증감②				예산현액 ③=①±②	지출액 ④	다음연도 이월액 ⑤	집행잔액 ⑥=③-④-⑤
						전년도 이월액	예비비 사용액	전용액	이용 및 이체액				
				여비	300,000	-	-	-	-	300,000	-	-	300,000
				업무추진비	1,080,000	-	-	-	-	1,080,000	278,000	-	802,000
				공학교육실습관 운영	-	-	-	-	-	-	-	-	-
				운영비	-	-	-	-	-	-	-	-	-
				업무추진비	-	-	-	-	-	-	-	-	-
				평화안보대학원 운영	84,000,000	-	-	9,000,000 △9,000,000	-	84,000,000	55,834,050	-	28,165,950
				운영비	46,080,000	-	-	△9,000,000	-	37,080,000	23,459,910	-	13,620,090
				여비	11,200,000	-	-	-	-	11,200,000	2,326,400	-	8,873,600
				업무추진비	23,800,000	-	-	-	-	23,800,000	19,250,000	-	4,550,000
				보전금	2,920,000	-	-	-	-	2,920,000	1,920,500	-	999,500
				유형자산	-	-	-	9,000,000	-	9,000,000	8,877,240	-	122,760
				경영자관리자과정 운영	507,000,000	-	-	33,807,000 △33,807,000	-	507,000,000	432,963,750	-	74,036,250
				인건비	31,200,000	-	-	5,560,000	-	36,760,000	36,660,560	-	99,440
				운영비	406,680,000	-	-	3,467,000 △21,788,000	-	388,359,000	314,914,510	-	73,444,490
				여비	23,000,000	-	-	△3,819,000	-	19,181,000	19,179,700	-	1,300
				업무추진비	35,000,000	-	-	-	-	35,000,000	34,952,660	-	47,340
				보전금	8,000,000	-	-	△8,000,000	-	-	-	-	-
				민간이전	3,120,000	-	-	-	-	3,120,000	2,677,300	-	442,700
				유형자산	-	-	-	24,780,000 △200,000	-	24,580,000	24,579,020	-	980
				입학전형료 운영 (경영대학원)	6,800,000	-	-	-	-	6,800,000	5,525,000	-	1,275,000
				운영비	5,800,000	-	-	-	-	5,800,000	4,640,000	-	1,160,000
				업무추진비	1,000,000	-	-	-	-	1,000,000	885,000	-	115,000
				테크노 CEO과정 운영	84,000,000	-	-	7,956,000 △7,956,000	-	84,000,000	62,996,210	-	21,003,790

□ 총괄

(단위:원)

계정	정책 사업	단위 사업	세부 사업	목	예산액 ①	예산 성립 후 증감②				예산현액 ③=①±②	지출액 ④	다음연도 이월액 ⑤	집행잔액 ⑥=③-④-⑤
						전년도 이월액	예비비 사용액	전용액	이용 및 이체액				
				인건비	-	-	-	-	-	-	-	-	-
				운영비	41,400,000	-	-	1,384,000	-	42,784,000	34,055,250	-	8,728,750
				여비	11,600,000	-	-	△6,887,000	-	4,713,000	3,329,820	-	1,383,180
				업무추진비	31,000,000	-	-	△1,069,000	-	29,931,000	19,039,980	-	10,891,020
				유형자산	-	-	-	6,572,000	-	6,572,000	6,571,160	-	840
				입학전형료 운영 (신약전문대학원)	3,400,000	-	-	-	-	3,400,000	2,652,000	-	748,000
				운영비	3,400,000	-	-	-	-	3,400,000	2,652,000	-	748,000
				업무추진비	-	-	-	-	-	-	-	-	-
				논문심사료 운영 (일반대학원)	190,000,000	-	-	-	-	190,000,000	166,662,000	-	23,338,000
				운영비	190,000,000	-	-	-	-	190,000,000	166,662,000	-	23,338,000
				입학전형료 운영 (행정대학원)	5,950,000	-	-	-	-	5,950,000	3,272,500	-	2,677,500
				운영비	5,150,000	-	-	-	-	5,150,000	3,272,500	-	1,877,500
				업무추진비	800,000	-	-	-	-	800,000	-	-	800,000
				입학전형료 운영 (에너지과학기술대학원)	2,550,000	-	-	-	-	2,550,000	1,685,730	-	864,270
				운영비	2,550,000	-	-	-	-	2,550,000	1,685,730	-	864,270
				논문심사료 운영 (보건대학원)	5,000,000	-	-	-	-	5,000,000	3,800,000	-	1,200,000
				운영비	5,000,000	-	-	-	-	5,000,000	3,800,000	-	1,200,000
				논문심사료 운영 (행정대학원)	2,000,000	-	-	-	-	2,000,000	500,000	-	1,500,000
				운영비	2,000,000	-	-	-	-	2,000,000	500,000	-	1,500,000
				논문심사료 운영 (신약전문대학원)	3,000,000	-	-	-	-	3,000,000	1,300,000	-	1,700,000
				운영비	3,000,000	-	-	-	-	3,000,000	1,300,000	-	1,700,000
				논문심사료 운영 (에너지과학기술대학원)	4,000,000	-	-	-	-	4,000,000	3,732,000	-	268,000
				운영비	4,000,000	-	-	-	-	4,000,000	3,732,000	-	268,000

□ 총괄

(단위:원)

계정	정책 사업	단위 사업	세부 사업	목	예산액 ①	예산 성립 후 증감②				예산현액 ③=①±②	지출액 ④	다음연도 이월액 ⑤	집행잔액 ⑥=③-④-⑤
						전년도 이월액	예비비 사용액	전용액	이용 및 이체액				
				의과대학 진료실기센터 운영	-	-	-	-	-	-	-	-	-
				운영비	-	-	-	-	-	-	-	-	-
				의과대학 동물생태동 운영	-	-	-	-	-	-	-	-	-
				운영비	-	-	-	-	-	-	-	-	-
				입학전형료 운영 (보건대학원)	4,250,000	-	-	-	-	4,250,000	2,465,000	-	1,785,000
				운영비	3,406,000	-	-	-	-	3,406,000	2,465,000	-	941,000
				업무추진비	844,000	-	-	-	-	844,000	-	-	844,000
				입학전형료 운영 (평화안보대학원)	3,400,000	-	-	-	-	3,400,000	2,337,500	-	1,062,500
				운영비	2,800,000	-	-	-	-	2,800,000	1,737,500	-	1,062,500
				업무추진비	600,000	-	-	-	-	600,000	600,000	-	-
				전문스포츠키도자 연수원 운영	40,635,000	-	-	-	-	40,635,000	38,880,000	-	1,755,000
				인건비	11,340,000	-	-	-	-	11,340,000	11,340,000	-	-
				운영비	27,295,000	-	-	-	-	27,295,000	25,542,000	-	1,753,000
				업무추진비	2,000,000	-	-	-	-	2,000,000	1,998,000	-	2,000
				논문심사료 운영 (평화안보대학원)	4,000,000	-	-	-	-	4,000,000	2,500,000	-	1,500,000
				운영비	4,000,000	-	-	-	-	4,000,000	2,500,000	-	1,500,000
				입학전형료 운영 (특허법무대학원)	2,125,000	-	-	400,000 △400,000	-	2,125,000	1,700,000	-	425,000
				운영비	1,725,000	-	-	400,000	-	2,125,000	1,700,000	-	425,000
				업무추진비	400,000	-	-	△400,000	-	-	-	-	-
				논문심사료 운영 (분석과학기술대학원)	5,000,000	-	-	-	-	5,000,000	3,000,000	-	2,000,000
				운영비	5,000,000	-	-	-	-	5,000,000	3,000,000	-	2,000,000
				입학전형료 운영 (분석과학기술대학원)	3,485,000	-	-	-	-	3,485,000	1,429,000	-	2,056,000
				운영비	3,485,000	-	-	-	-	3,485,000	1,429,000	-	2,056,000

□ 총괄

(단위:원)

계정	정책 사업	단위 사업	세부 사업	목	예산액 ①	예산 성립 후 증감②				예산현액 ③=①±②	지출액 ④	다음연도 이월액 ⑤	집행잔액 ⑥=③-④-⑤
						전년도 이월액	예비비 사용액	전용액	이용 및 이체액				
			입학전형료 운영 (산업대학원)		8,500,000	-	-	-	-	8,500,000	5,610,000	-	2,890,000
			운영비		8,100,000	-	-	-	-	8,100,000	5,210,000	-	2,890,000
			업무추진비		400,000	-	-	-	-	400,000	400,000	-	-
			논문심사료 운영 (산업대학원)		10,000,000	-	-	-	-	10,000,000	4,500,000	-	5,500,000
			운영비		10,000,000	-	-	-	-	10,000,000	4,500,000	-	5,500,000
			신문방송사 운영		8,750,000	-	-	660,000	-	8,750,000	8,475,290	-	274,710
			운영비		1,100,000	-	-	△660,000	-	1,100,000	1,044,150	-	55,850
			업무추진비		1,800,000	-	-	△660,000	-	1,140,000	992,000	-	148,000
			유형자산		5,850,000	-	-	660,000	-	6,510,000	6,439,140	-	70,860
			박물관대학 운영		28,000,000	-	-	-	-	28,000,000	8,682,400	-	19,317,600
			운영비		18,900,000	-	-	-	-	18,900,000	8,300,000	-	10,600,000
			여비		6,800,000	-	-	-	-	6,800,000	-	-	6,800,000
			업무추진비		1,000,000	-	-	-	-	1,000,000	382,400	-	617,600
			유형자산		1,300,000	-	-	-	-	1,300,000	-	-	1,300,000
			논문심사료 운영 (국가정책대학원)		3,000,000	-	-	-	-	3,000,000	500,000	-	2,500,000
			운영비		3,000,000	-	-	-	-	3,000,000	500,000	-	2,500,000
			논문심사료 운영 (교육대학원)		15,000,000	-	-	-	-	15,000,000	7,500,000	-	7,500,000
			운영비		15,000,000	-	-	-	-	15,000,000	7,500,000	-	7,500,000
			초중고무용경연대회		21,840,000	-	-	-	-	21,840,000	18,564,460	-	3,275,540
			운영비		15,200,000	-	-	-	-	15,200,000	12,823,830	-	2,376,170
			업무추진비		3,900,000	-	-	-	-	3,900,000	3,010,670	-	889,330
			보전금		500,000	-	-	-	-	500,000	500,000	-	-
			유형자산		2,240,000	-	-	-	-	2,240,000	2,229,960	-	10,040

□ 총괄

(단위:원)

계정	정책 사업	단위 사업	세부 사업	목	예산액 ①	예산 성립 후 증감②				예산현액 ③=①±②	지출액 ④	다음연도 이월액 ⑤	집행잔액 ⑥=③-④-⑤
						전년도 이월액	예비비 사용액	전용액	이용 및 이체액				
			입학전형료 운영 (교육대학원)		39,525,000	-	-	-	-	39,525,000	24,879,500	-	14,645,500
				운영비	37,205,000	-	-	-	-	37,205,000	23,279,500	-	13,925,500
				업무추진비	2,320,000	-	-	-	-	2,320,000	1,600,000	-	720,000
			입학전형료 운영 (국가정책대학원)		3,825,000	-	-	-	-	3,825,000	1,445,000	-	2,380,000
				운영비	3,425,000	-	-	-	-	3,425,000	1,445,000	-	1,980,000
				업무추진비	400,000	-	-	-	-	400,000	-	-	400,000
			2급 생활스포츠지도사 연수		108,000,000	-	-	-	-	108,000,000	24,524,390	-	83,475,610
				운영비	67,000,000	-	-	-	-	67,000,000	22,030,000	-	44,970,000
				여비	1,000,000	-	-	-	-	1,000,000	-	-	1,000,000
				업무추진비	15,000,000	-	-	-	-	15,000,000	494,390	-	14,505,610
				직무수행경비	-	-	-	-	-	-	-	-	-
				보전금	15,000,000	-	-	-	-	15,000,000	2,000,000	-	13,000,000
				유형자산	10,000,000	-	-	-	-	10,000,000	-	-	10,000,000
			논문심사료 운영 (특허법무대학원)		1,200,000	-	-	-	-	1,200,000	400,000	-	800,000
				운영비	1,200,000	-	-	-	-	1,200,000	400,000	-	800,000
			국제 교류증진		99,141,000	9,900,000	-	-	-	109,041,000	39,989,590	11,050,000	58,001,410
				인건비	2,100,000	1,000,000	-	-	-	3,100,000	1,500,000	-	1,600,000
				운영비	75,900,000	6,700,000	-	-	-	82,600,000	29,042,390	6,750,000	46,807,610
				여비	2,991,000	2,200,000	-	-	-	5,191,000	2,261,480	2,300,000	629,520
				업무추진비	18,150,000	-	-	-	-	18,150,000	7,185,720	2,000,000	8,964,280
			계절제 인턴십 운영		70,518,000	-	-	10,000,000 △10,000,000	-	70,518,000	50,752,890	-	19,765,110
				운영비	52,518,000	-	-	6,000,000	-	58,518,000	40,721,800	-	17,796,200
				여비	10,000,000	-	-	△10,000,000	-	-	-	-	-

□ 총괄

(단위:원)

계정	정책 사업	단위 사업	세부 사업	목	예산액 ①	예산 성립 후 증감②				예산현액 ③=①±②	지출액 ④	다음연도 이월액 ⑤	집행잔액 ⑥=③-④-⑤
						전년도 이월액	예비비 사용액	전용액	이용 및 이체액				
				업무추진비	4,000,000	-	-	-	-	4,000,000	2,445,360	-	1,554,640
				유형자산	4,000,000	-	-	4,000,000	-	8,000,000	7,585,730	-	414,270
			한국어교육원 운영		28,000,000	-	-	-	-	28,000,000	2,380,000	-	25,620,000
				운영비	27,700,000	-	-	-	-	27,700,000	2,180,000	-	25,520,000
				업무추진비	300,000	-	-	-	-	300,000	200,000	-	100,000
				유형자산	-	-	-	-	-	-	-	-	-
			정보화교육운영		70,000,000	-	-	573,000 △573,000	-	70,000,000	31,485,200	-	38,514,800
				인건비	-	-	-	-	-	-	-	-	-
				운영비	40,000,000	-	-	△573,000	-	39,427,000	20,889,800	-	18,537,200
				여비	1,000,000	-	-	-	-	1,000,000	-	-	1,000,000
				업무추진비	3,000,000	-	-	-	-	3,000,000	998,900	-	2,001,100
				유형자산	26,000,000	-	-	573,000	-	26,573,000	9,596,500	-	16,976,500
			학술립 운영		-	-	-	-	-	-	-	-	-
				운영비	-	-	-	-	-	-	-	-	-
			농업과학연구소 운영		-	-	-	-	-	-	-	-	-
				운영비	-	-	-	-	-	-	-	-	-
			통역번역원 운영		49,000,000	-	-	-	-	49,000,000	29,351,580	-	19,648,420
				운영비	46,300,000	-	-	-	-	46,300,000	27,599,580	-	18,700,420
				업무추진비	300,000	-	-	-	-	300,000	300,000	-	-
				보전금	2,400,000	-	-	-	-	2,400,000	1,452,000	-	948,000
			교육연수원 운영		360,000,000	22,669,700	-	20,075,000 △20,075,000	-	382,669,700	320,102,300	-	62,567,400
				인건비	35,525,000	-	-	8,000,000	-	43,525,000	29,754,050	-	13,770,950
				운영비	251,015,000	-	-	△19,075,000	-	231,940,000	206,703,930	-	25,236,070

□ 총괄

(단위:원)

계정	정책 사업	단위 사업	세부 사업	목	예산액 ①	예산 성립 후 증감②				예산현액 ③=①±②	지출액 ④	다음연도 이월액 ⑤	집행잔액 ⑥=③-④-⑤
						전년도 이월액	예비비 사용액	전용액	이용 및 이체액				
				여비	2,000,000	-	-	-	-	2,000,000	1,146,100	-	853,900
				업무추진비	30,750,000	-	-	△1,000,000	-	29,750,000	8,296,430	-	21,453,570
				보전금	-	-	-	10,725,000	-	10,725,000	10,201,100	-	523,900
				민간이전	2,400,000	-	-	350,000	-	2,750,000	2,669,640	-	80,360
				유형자산	38,310,000	22,669,700	-	1,000,000	-	61,979,700	61,331,050	-	648,650
			임시중등학교 교원양성소 운영		234,000,000	15,947,870	-	3,580,000	-	249,947,870	150,164,750	-	99,783,120
				인건비	18,400,000	-	-	1,800,000	-	20,200,000	18,000,000	-	2,200,000
				운영비	188,850,000	-	-	△480,000	-	188,370,000	99,933,700	-	88,436,300
				업무추진비	18,750,000	-	-	△1,300,000	-	17,450,000	10,438,940	-	7,011,060
				민간이전	3,000,000	-	-	480,000	-	3,480,000	1,874,160	-	1,605,840
				유형자산	5,000,000	15,947,870	-	1,300,000	-	20,447,870	19,917,950	-	529,920
					△1,800,000								
			주차관리 운영		-	-	-	-	-	-	-	-	-
				인건비	-	-	-	-	-	-	-	-	-
				운영비	-	-	-	-	-	-	-	-	-
				업무추진비	-	-	-	-	-	-	-	-	-
				보전금	-	-	-	-	-	-	-	-	-
				민간이전	-	-	-	-	-	-	-	-	-
				유형자산	-	-	-	-	-	-	-	-	-
			임해수련원 운영		-	-	-	-	-	-	-	-	-
				인건비	-	-	-	-	-	-	-	-	-
				운영비	-	-	-	-	-	-	-	-	-
				여비	-	-	-	-	-	-	-	-	-
				업무추진비	-	-	-	-	-	-	-	-	-

□ 총괄

(단위:원)

계정	정책 사업	단위 사업	세부 사업	목	예산액 ①	예산 성립 후 증감②				예산현액 ③=①±②	지출액 ④	다음연도 이월액 ⑤	집행잔액 ⑥=③-④-⑤				
						전년도 이월액	예비비 사용액	전용액	이용 및 이체액								
				민간이전	-	-	-	-	-	-	-	-	-				
				유형자산	-	-	-	-	-	-	-	-	-				
			특별학기 운영		72,450,000	-	-	-	-	72,450,000	1,159,200	-	71,290,800				
				인건비	69,000,000	-	-	-	-	69,000,000	1,159,200	-	67,840,800				
				운영비	750,000	-	-	-	-	750,000	-	-	750,000				
				여비	600,000	-	-	-	-	600,000	-	-	600,000				
				업무추진비	2,100,000	-	-	-	-	2,100,000	-	-	2,100,000				
				해부학실습실 운영		14,000,000	-	-	2,500,000 △2,500,000	-	14,000,000	6,301,450	-	7,698,550			
					운영비	13,500,000	-	-	△2,500,000	-	11,000,000	3,369,850	-	7,630,150			
			여비		-	-	-	2,500,000	-	2,500,000	2,438,600	-	61,400				
			업무추진비		500,000	-	-	-	-	500,000	493,000	-	7,000				
			논문심사료 운영 (경영대학원)		1,000,000	-	-	-	-	1,000,000	100,000	-	900,000				
				운영비	1,000,000	-	-	-	-	1,000,000	100,000	-	900,000				
			논문심사료 운영 (법학전문대학원)		300,000	-	-	-	-	300,000	300,000	-	-				
				운영비	300,000	-	-	-	-	300,000	300,000	-	-				
			보조금 및 지원금					23,636,609,000	298,815,200	-	1,366,684,000 △1,366,684,000	45,682,000 △45,682,000	23,935,424,200	21,513,729,680	49,665,000	2,372,029,520	
			보조금					252,509,000	-	-	-	-	252,509,000	62,042,540	18,000,000	172,466,460	
			외국인유학생 유치활동 지원사업					8,000,000	-	-	-	-	8,000,000	7,007,000	-	993,000	
								운영비	8,000,000	-	-	-	-	8,000,000	7,007,000	-	993,000
			대학일자리센터사업					40,009,000	-	-	-	-	40,009,000	40,008,080	-	920	
								운영비	39,000,000	-	-	-	-	39,000,000	39,000,000	-	-
								업무추진비	1,000,000	-	-	-	-	1,000,000	1,000,000	-	-
								예비비 및 기타	9,000	-	-	-	-	9,000	8,080	-	920

□ 총괄

(단위:원)

계정	정책 사업	단위 사업	세부 사업	목	예산액 ①	예산 성립 후 증감②				예산현액 ③=①±②	지출액 ④	다음연도 이월액 ⑤	집행잔액 ⑥=③-④-⑤
						전년도 이월액	예비비 사용액	전용액	이용 및 이체액				
			예술대학-유성구 관학협력사업		4,500,000	-	-	-	-	4,500,000	4,500,000	-	-
				운영비	4,500,000	-	-	-	-	4,500,000	4,500,000	-	-
			[지역선도대학육성사업(19)] 지역사회 연계협력강화		200,000,000	-	-	-	-	200,000,000	10,527,460	18,000,000	171,472,540
				운영비	185,300,000	-	-	-	-	185,300,000	9,040,000	18,000,000	158,260,000
				업무추진비	14,700,000	-	-	-	-	14,700,000	1,487,460	-	13,212,540
			지원금		23,384,100,000	298,815,200	-	1,366,684,000 △1,366,684,000	45,682,000 △45,682,000	23,682,915,200	21,451,687,140	31,665,000	2,199,563,060
			고교-대학연계심화과정 운영		18,000,000	-	-	-	-	18,000,000	-	-	18,000,000
				인건비	6,300,000	-	-	-	-	6,300,000	-	-	6,300,000
				운영비	900,000	-	-	-	-	900,000	-	-	900,000
				업무추진비	10,800,000	-	-	-	-	10,800,000	-	-	10,800,000
			기초의학연구활성화지원 사업		75,292,000	-	-	-	-	75,292,000	68,189,340	-	7,102,660
				인건비	70,732,000	-	-	-	-	70,732,000	63,927,110	-	6,804,890
				민간이전	4,560,000	-	-	-	-	4,560,000	4,262,230	-	297,770
			특성화사업 대학본부 운영		54,987,000	-	-	-	-	54,987,000	54,987,000	-	-
				예비비 및 기타	54,987,000	-	-	-	-	54,987,000	54,987,000	-	-
			국립대학 혁신지원사업		121,716,000	-	-	-	-	121,716,000	121,715,148	-	852
				예비비 및 기타	121,716,000	-	-	-	-	121,716,000	121,715,148	-	852
			[LINC+] 산학협력체제 공유확산		90,512,000	-	-	-	-	90,512,000	89,691,781	-	820,219
				운영비	76,000,000	-	-	-	-	76,000,000	75,188,740	-	811,260
				업무추진비	4,500,000	-	-	-	-	4,500,000	4,491,700	-	8,300
				예비비 및 기타	10,012,000	-	-	-	-	10,012,000	10,011,341	-	659
			[LINC+] 산학협력여건 및 대학체질개선		69,900,000	-	-	14,200,000 △14,200,000	-	69,900,000	66,473,390	-	3,426,610
				운영비	35,900,000	-	-	14,200,000	-	50,100,000	47,718,400	-	2,381,600

□ 총괄

(단위:원)

계정	정책 사업	단위 사업	세부 사업	목	예산액 ①	예산 성립 후 증감②				예산현액 ③=①±②	지출액 ④	다음연도 이월액 ⑤	집행잔액 ⑥=③-④-⑤
						전년도 이월액	예비비 사용액	전용액	이용 및 이체액				
				여비	11,200,000	-	-	△8,200,000	-	3,000,000	2,410,000	-	590,000
				업무추진비	22,800,000	-	-	△6,000,000	-	16,800,000	16,344,990	-	455,010
				지역선도대학육성사업	130,963,000	-	-	-	-	130,963,000	130,962,066	-	934
				예비비 및 기타	130,963,000	-	-	-	-	130,963,000	130,962,066	-	934
				중국지원사업	223,605,000	-	-	21,600,000 △21,600,000	-	223,605,000	161,424,976	-	62,180,024
				인건비	116,794,000	-	-	840,000	-	117,634,000	72,225,550	-	45,408,450
				운영비	42,561,000	-	-	17,760,000	-	60,321,000	53,664,136	-	6,656,864
				여비	30,000,000	-	-	△11,600,000	-	18,400,000	15,962,330	-	2,437,670
				업무추진비	18,250,000	-	-	-	-	18,250,000	14,808,690	-	3,441,310
				건설비	-	-	-	3,000,000	-	3,000,000	2,596,000	-	404,000
				유형자산	16,000,000	-	-	△10,000,000	-	6,000,000	2,168,270	-	3,831,730
				외국학술지지원센터 운영	311,440,000	-	-	-	-	311,440,000	253,898,907	-	57,541,093
				인건비	39,300,000	-	-	-	-	39,300,000	22,482,400	-	16,817,600
				운영비	18,649,000	-	-	-	-	18,649,000	11,776,647	-	6,872,353
				여비	1,042,000	-	-	-	-	1,042,000	306,800	-	735,200
				업무추진비	1,000,000	-	-	-	-	1,000,000	509,940	-	490,060
				민간이전	3,873,000	-	-	-	-	3,873,000	2,295,910	-	1,577,090
				유형자산	247,576,000	-	-	-	-	247,576,000	216,527,210	-	31,048,790
				충남농업마이스터대학 운영	42,000,000	-	-	14,944,000 △14,944,000	-	42,000,000	41,886,390	-	113,610
				운영비	25,000,000	-	-	△14,944,000	-	10,056,000	10,056,000	-	-
				유형자산	17,000,000	-	-	14,944,000	-	31,944,000	31,830,390	-	113,610
				국가 교육근로장학사업	2,089,656,000	-	-	-	-	2,089,656,000	1,931,058,019	-	158,597,981
				보전금	2,033,427,000	-	-	-	-	2,033,427,000	1,874,830,420	-	158,596,580

□ 총괄

(단위:원)

계정	정책 사업	단위 사업	세부 사업	목	예산액 ①	예산 성립 후 증감②				예산현액 ③=①±②	지출액 ④	다음연도 이월액 ⑤	집행잔액 ⑥=③-④-⑤
						전년도 이월액	예비비 사용액	전용액	이용 및 이체액				
				예비비 및 기타	56,229,000	-	-	-	-	56,229,000	56,227,599	-	1,401
			제2권역 정보보호교육 센터운영		100,000,000	-	-	3,423,000 △3,423,000	-	100,000,000	99,662,840	-	337,160
				인건비	20,000,000	-	-	-	-	20,000,000	19,666,670	-	333,330
				운영비	59,650,000	-	-	3,423,000	-	63,073,000	63,071,140	-	1,860
				여비	1,500,000	-	-	△1,261,000	-	239,000	238,860	-	140
				업무추진비	7,000,000	-	-	△1,162,000	-	5,838,000	5,836,170	-	1,830
				연구용역비	10,000,000	-	-	△1,000,000	-	9,000,000	9,000,000	-	-
				민간이전	1,850,000	-	-	-	-	1,850,000	1,850,000	-	-
			법학전문대학원 취약계층 장학사업		186,069,000	-	-	-	-	186,069,000	186,069,000	-	-
				보전금	186,069,000	-	-	-	-	186,069,000	186,069,000	-	-
			정부초청외국인 장학생 장학운영		1,178,001,000	-	-	-	-	1,178,001,000	1,061,953,883	-	116,047,117
				인건비	62,502,000	-	-	-	-	62,502,000	58,237,390	-	4,264,610
				운영비	166,689,000	-	-	-	-	166,689,000	143,524,930	-	23,164,070
				업무추진비	38,662,000	-	-	-	-	38,662,000	26,473,530	-	12,188,470
				보전금	897,315,000	-	-	-	-	897,315,000	827,606,723	-	69,708,277
				민간이전	12,833,000	-	-	-	-	12,833,000	6,111,310	-	6,721,690
			대학인문역량강화사업		85,309,000	-	-	-	-	85,309,000	85,308,685	-	315
				예비비 및 기타	85,309,000	-	-	-	-	85,309,000	85,308,685	-	315
			아세안국가우수이공계 대학생 초청연수		116,270,000	-	-	-	-	116,270,000	96,638,730	-	19,631,270
				운영비	77,310,000	-	-	-	-	77,310,000	63,422,470	-	13,887,530
				여비	31,500,000	-	-	-	-	31,500,000	25,976,260	-	5,523,740
				업무추진비	1,160,000	-	-	-	-	1,160,000	940,000	-	220,000
				보전금	6,300,000	-	-	-	-	6,300,000	6,300,000	-	-

□ 총괄

(단위:원)

계정	정책 사업	단위 사업	세부 사업	목	예산액 ①	예산 성립 후 증감②				예산현액 ③=①±②	지출액 ④	다음연도 이월액 ⑤	집행잔액 ⑥=③-④-⑤
						전년도 이월액	예비비 사용액	전용액	이용 및 이체액				
			창업선도대학 육성사업		74,263,000	-	-	-	-	74,263,000	74,262,237	-	763
			인건비		54,211,000	-	-	-	-	54,211,000	54,211,000	-	-
			민간이전		20,052,000	-	-	-	-	20,052,000	20,051,237	-	763
			환경기술발전과 연구 능력향상사업		9,000,000	-	-	480,000 △480,000	-	9,000,000	8,815,000	-	185,000
			운영비		5,400,000	-	-	480,000	-	5,880,000	5,880,000	-	-
			여비		2,100,000	-	-	△480,000	-	1,620,000	1,450,000	-	170,000
			업무추진비		1,500,000	-	-	-	-	1,500,000	1,485,000	-	15,000
			연구실 안전관리 전담조직 지원사업		157,185,000	-	-	4,351,000 △4,351,000	-	157,185,000	90,009,770	-	67,175,230
			인건비		112,457,000	-	-	-	-	112,457,000	57,456,440	-	55,000,560
			운영비		22,224,000	-	-	2,057,000 △2,294,000	-	21,987,000	21,983,590	-	3,410
			여비		2,400,000	-	-	△2,057,000	-	343,000	342,490	-	510
			업무추진비		2,500,000	-	-	-	-	2,500,000	2,500,000	-	-
			민간이전		17,604,000	-	-	-	-	17,604,000	5,443,130	-	12,160,870
			유형자산		-	-	-	2,294,000	-	2,294,000	2,284,120	-	9,880
			[국립대학 육성사업] 고등교육 역량 및 공공성 강화		197,192,000	-	-	6,163,000 △6,163,000	-	197,192,000	197,130,054	-	61,946
			인건비		93,961,000	-	-	-	-	93,961,000	93,959,180	-	1,820
			운영비		50,666,000	-	-	△5,059,000	-	45,607,000	45,599,530	-	7,470
			여비		16,284,000	-	-	△50,000	-	16,234,000	16,232,824	-	1,176
			업무추진비		19,047,000	-	-	△972,000	-	18,075,000	18,059,520	-	15,480
			보전금		4,372,000	-	-	1,000,000	-	5,372,000	5,372,000	-	-
			민간이전		9,362,000	-	-	63,000 △82,000	-	9,343,000	9,307,000	-	36,000
			유형자산		3,500,000	-	-	5,100,000	-	8,600,000	8,600,000	-	-
			[국립대학 육성사업] 글로벌 경쟁력 강화		13,146,000	-	-	-	-	13,146,000	13,146,000	-	-

□ 총괄

(단위:원)

계정	정책 사업	단위 사업	세부 사업	목	예산액 ①	예산 성립 후 증감②				예산현액 ③=①±②	지출액 ④	다음연도 이월액 ⑤	집행잔액 ⑥=③-④-⑤
						전년도 이월액	예비비 사용액	전용액	이용 및 이체액				
				인건비	11,521,000	-	-	-	-	11,521,000	11,521,000	-	-
				민간이전	1,625,000	-	-	-	-	1,625,000	1,625,000	-	-
			[국립대학 육성사업] 대학자율사업		315,087,000	298,815,200	-	-	-	613,902,200	613,882,350	-	19,850
				인건비	242,246,000	-	-	-	-	242,246,000	242,246,000	-	-
				운영비	15,059,000	259,678,000	-	-	-	274,737,000	274,736,300	-	700
				여비	2,000,000	-	-	-	-	2,000,000	2,000,000	-	-
				업무추진비	12,000,000	-	-	-	-	12,000,000	12,000,000	-	-
				민간이전	27,460,000	-	-	-	-	27,460,000	27,460,000	-	-
				유형자산	16,322,000	39,137,200	-	-	-	55,459,200	55,440,050	-	19,150
			[국립대학 육성사업] 네트워크 활성화		154,942,000	-	-	2,500,000 △2,500,000	-	154,942,000	154,890,044	-	51,956
				인건비	31,696,000	-	-	-	-	31,696,000	31,694,410	-	1,590
				운영비	76,435,000	-	-	△1,033,000	-	75,402,000	75,357,277	-	44,723
				여비	3,981,000	-	-	-	-	3,981,000	3,979,730	-	1,270
				업무추진비	17,974,000	-	-	△300,000	-	17,674,000	17,671,287	-	2,713
				보전금	21,181,000	-	-	1,500,000	-	22,681,000	22,681,000	-	-
				민간이전	2,508,000	-	-	-	-	2,508,000	2,506,340	-	1,660
				대학부담금	-	-	-	1,000,000	-	1,000,000	1,000,000	-	-
				유형자산	1,167,000	-	-	△1,167,000	-	-	-	-	-
			천원의 아침밥 사업		28,700,000	-	-	-	-	28,700,000	28,700,000	-	-
				운영비	28,700,000	-	-	-	-	28,700,000	28,700,000	-	-
			한국형 온라인 공개강좌 (K-MOOC) 운영사업		160,000,000	-	-	-	-	160,000,000	159,921,010	-	78,990
				운영비	159,300,000	-	-	-	-	159,300,000	159,221,010	-	78,990
				업무추진비	700,000	-	-	-	-	700,000	700,000	-	-

□ 총괄

(단위:원)

계정	정책 사업	단위 사업	세부 사업	목	예산액 ①	예산 성립 후 증감②				예산현액 ③=①±②	지출액 ④	다음연도 이월액 ⑤	집행잔액 ⑥=③-④-⑤
						전년도 이월액	예비비 사용액	전용액	이용 및 이체액				
			[LINC+] 대학 전체 산학협력 체질 개선 공동인프라 구축		228,000,000	-	-	-	-	228,000,000	227,969,300	-	30,700
			운영비		18,000,000	-	-	-	-	18,000,000	18,000,000	-	-
			유형자산		210,000,000	-	-	-	-	210,000,000	209,969,300	-	30,700
			[PILOT] 총괄성과관리체계 혁신		39,428,000	-	-	-	-	39,428,000	39,427,297	-	703
			예비비 및 기타		39,428,000	-	-	-	-	39,428,000	39,427,297	-	703
			대전형 코업 청년뉴리더 양성사업		1,033,256,000	-	-	15,922,000 △15,922,000	-	1,033,256,000	1,032,508,520	-	747,480
			인건비		10,110,000	-	-	-	-	10,110,000	10,110,000	-	-
			운영비		6,280,000	-	-	△865,000	-	5,415,000	5,216,700	-	198,300
			여비		1,500,000	-	-	△1,340,000	-	160,000	160,000	-	-
			업무추진비		4,000,000	-	-	-	-	4,000,000	4,000,000	-	-
			보전금		972,126,000	-	-	15,922,000	-	988,048,000	988,000,000	-	48,000
			민간이전		2,000,000	-	-	△1,017,000	-	983,000	982,050	-	950
			대학부담금		30,200,000	-	-	△12,700,000	-	17,500,000	17,000,000	-	500,000
			예비비 및 기타		7,040,000	-	-	-	-	7,040,000	7,039,770	-	230
			대학혁신지원사업		5,942,300,000	-	-	728,711,000 △728,711,000	10,610,000 △10,610,000	5,942,300,000	5,490,480,541	-	451,819,459
			인건비		536,351,000	-	-	2,800,000	-	539,151,000	359,079,340	-	180,071,660
			운영비		2,191,379,000	-	-	330,616,000 △234,749,000	10,610,000 △10,610,000	2,287,246,000	2,173,939,472	-	113,306,528
			여비		434,827,000	-	-	110,219,000 △114,275,000	-	427,131,000	379,571,664	-	47,559,336
			업무추진비		532,573,000	-	-	△126,850,000	-	405,723,000	376,021,465	-	29,701,535
			연구용역비		20,000,000	-	-	2,360,000 △20,000,000	-	2,360,000	2,360,000	-	-
			보전금		1,000,380,000	-	-	76,140,000 △55,310,000	-	1,021,210,000	968,151,120	-	53,058,880
			민간이전		74,690,000	-	-	400,000 △5,840,000	-	69,250,000	47,742,170	-	21,507,830
			대학부담금		-	-	-	77,400,000 △111,000	-	76,782,000	76,781,361	-	639

□ 총괄

(단위:원)

계정	정책 사업	단위 사업	세부 사업	목	예산액 ①	예산 성립 후 증감②				예산현액 ③=①±②	지출액 ④	다음연도 이월액 ⑤	집행잔액 ⑥=③-④-⑤
						전년도 이월액	예비비 사용액	전용액	이용 및 이체액				
				건설비	-	-	-	-	-	-	-	-	-
				유형자산	1,152,100,000	-	-	128,776,000 △171,576,000	-	1,113,447,000	1,106,833,949	-	6,613,051
			[국립대학 육성사업(19)] 지역 및 대학협력 네트워크 활성화		1,021,018,000	-	-	117,058,000 △117,058,000	-	1,021,018,000	960,983,616	-	60,034,384
				인건비	75,434,000	-	-	7,373,000	-	82,807,000	44,952,260	-	37,854,740
				운영비	328,633,000	-	-	68,265,000 △30,333,000	-	366,565,000	359,667,160	-	6,897,840
				여비	134,222,000	-	-	2,600,000 △60,554,000	-	76,268,000	75,568,260	-	699,740
				업무추진비	79,092,000	-	-	△16,611,000	-	62,481,000	58,870,446	-	3,610,554
				연구용역비	30,000,000	-	-	20,000,000	-	50,000,000	50,000,000	-	-
				교육연구 및 학생 지도비용	14,000,000	-	-	-	-	14,000,000	14,000,000	-	-
				보전금	20,300,000	-	-	△2,000,000	-	18,300,000	18,290,000	-	10,000
				민간이전	6,577,000	-	-	1,170,000	-	7,747,000	4,059,540	-	3,687,460
				대학부담금	106,000,000	-	-	2,500,000	-	108,500,000	104,266,800	-	4,233,200
				유형자산	226,760,000	-	-	15,150,000 △7,560,000	-	234,350,000	231,309,150	-	3,040,850
			[국립대학 육성사업(19)] 지역사회기여		682,445,000	-	-	37,830,000 △37,830,000	-	682,445,000	627,485,100	-	54,959,900
				인건비	141,560,000	-	-	200,000	-	141,760,000	95,708,960	-	46,051,040
				운영비	296,239,000	-	-	18,511,000 △13,900,000	-	300,910,000	299,016,640	-	1,893,360
				여비	9,600,000	-	-	△6,193,000	-	3,407,000	2,959,990	-	447,010
				업무추진비	67,345,000	-	-	△15,622,000	-	51,723,000	50,879,390	-	843,610
				보전금	47,810,000	-	-	3,400,000 △450,000	-	50,760,000	48,470,000	-	2,290,000
				민간이전	10,720,000	-	-	-	-	10,720,000	7,537,630	-	3,182,370
				건설비	5,000,000	-	-	-	-	5,000,000	5,000,000	-	-
				유형자산	104,171,000	-	-	15,719,000 △1,665,000	-	118,165,000	117,912,490	-	252,510
			[국립대학 육성사업(19)] 고등교육 기회확대		331,884,000	-	-	9,320,000 △9,320,000	-	331,884,000	305,572,350	-	26,311,650

□ 총괄

(단위:원)

계정	정책 사업	단위 사업	세부 사업	목	예산액 ①	예산 성립 후 증감②				예산현액 ③=①±②	지출액 ④	다음연도 이월액 ⑤	집행잔액 ⑥=③-④-⑤
						전년도 이월액	예비비 사용액	전용액	이용 및 이체액				
				인건비	62,940,000	-	-	-	-	62,940,000	40,606,190	-	22,333,810
				운 영 비	137,482,000	-	-	2,590,000 △5,730,000	-	134,342,000	133,380,020	-	961,980
				여비	1,440,000	-	-	430,000 △1,170,000	-	700,000	696,400	-	3,600
				업무추진비	25,701,000	-	-	△1,590,000	-	24,111,000	23,979,250	-	131,750
				보전금	54,660,000	-	-	2,500,000 △830,000	-	56,330,000	55,558,450	-	771,550
				민간이전	5,660,000	-	-	-	-	5,660,000	3,576,620	-	2,083,380
				건설비	12,926,000	-	-	-	-	12,926,000	12,926,000	-	-
				유형자산	31,075,000	-	-	3,800,000	-	34,875,000	34,849,420	-	25,580
			[국립대학 육성사업(19)] 특화전략 및 발전모델구축		3,727,446,000	-	-	343,798,000 △343,798,000	35,072,000 △35,072,000	3,727,446,000	3,332,814,205	-	394,631,795
				인건비	741,025,000	-	-	16,980,000	-	758,005,000	429,325,261	-	328,679,739
				운 영 비	976,862,000	-	-	205,671,000 △68,179,000	35,072,000 △35,072,000	1,114,354,000	1,107,515,282	-	6,838,718
				여비	96,822,000	-	-	45,660,000 △21,921,000	-	120,561,000	94,515,666	-	26,045,334
				업무추진비	62,787,000	-	-	△21,965,000	-	40,822,000	34,283,932	-	6,538,068
				연구용역비	234,900,000	-	-	14,500,000 △212,900,000	-	36,500,000	36,397,240	-	102,760
				보전금	1,167,065,000	-	-	△14,200,000	-	1,152,865,000	1,152,865,000	-	-
				민간이전	61,755,000	-	-	1,500,000	-	63,255,000	36,843,744	-	26,411,256
				대학부담금	44,324,000	-	-	-	-	44,324,000	44,324,000	-	-
				유형자산	341,906,000	-	-	59,487,000 △4,633,000	-	396,760,000	396,744,080	-	15,920
			[국립대학 육성사업(19)] 기초 보호학문 및 특화학문분야육성		3,110,830,000	-	-	44,384,000 △44,384,000	-	3,110,830,000	3,079,097,857	-	31,732,143
				인건비	-	-	-	500,000	-	500,000	241,800	-	258,200
				운 영 비	153,442,000	-	-	32,824,000 △6,860,000	-	179,406,000	153,344,690	-	26,061,310
				여비	51,440,000	-	-	△20,464,000	-	30,976,000	26,456,207	-	4,519,793
				업무추진비	59,460,000	-	-	△10,360,000	-	49,100,000	48,293,610	-	806,390

□ 총괄

(단위:원)

계정	정책 사업	단위 사업	세부 사업	목	예산액 ①	예산 성립 후 증감②				예산현액 ③=①±②	지출액 ④	다음연도 이월액 ⑤	집행잔액 ⑥=③-④-⑤
						전년도 이월액	예비비 사용액	전용액	이용 및 이체액				
				보전금	453,978,000	-	-	2,100,000 △4,700,000	-	451,378,000	451,377,220	-	780
				민간이전	500,000	-	-	1,500,000 △2,000,000	-	-	-	-	-
				유형자산	2,392,010,000	-	-	7,460,000	-	2,399,470,000	2,399,384,330	-	85,670
				지역대학 연계 진로체험 프로그램	3,260,000	-	-	-	-	3,260,000	3,260,000	-	-
				운 영비	3,260,000	-	-	-	-	3,260,000	3,260,000	-	-
				국가근로장학사업 취업연계 중점대학유형 운영	10,000,000	-	-	-	-	10,000,000	10,000,000	-	-
				운 영비	8,500,000	-	-	-	-	8,500,000	8,500,000	-	-
				업무추진비	1,500,000	-	-	-	-	1,500,000	1,500,000	-	-
				대전 고용친화 직종-코업 청년 뉴리더 연계교육훈련사업	10,998,000	-	-	-	-	10,998,000	10,997,240	-	760
				운 영비	9,190,000	-	-	-	-	9,190,000	9,189,440	-	560
				여비	120,000	-	-	-	-	120,000	120,000	-	-
				업무추진비	1,688,000	-	-	-	-	1,688,000	1,687,800	-	200
				초기창업패키지 지원사업	140,000,000	-	-	-	-	140,000,000	105,895,768	31,665,000	2,439,232
				인건비	120,000,000	-	-	-	-	120,000,000	93,870,828	23,690,000	2,439,172
				민간이전	20,000,000	-	-	-	-	20,000,000	12,024,940	7,975,000	60
				[지역선도대학육성사업(19)] 사업단운영	471,410,000	-	-	2,000,000 △2,000,000	-	471,410,000	233,047,746	-	238,362,254
				인건비	114,120,000	-	-	-	-	114,120,000	38,923,056	-	75,196,944
				운 영비	61,338,000	-	-	-	-	61,338,000	28,746,230	-	32,591,770
				여비	4,760,000	-	-	△2,000,000	-	2,760,000	607,000	-	2,153,000
				업무추진비	18,392,000	-	-	-	-	18,392,000	9,620,640	-	8,771,360
				민간이전	10,800,000	-	-	-	-	10,800,000	3,665,950	-	7,134,050
				대학부담금	250,000,000	-	-	1,000,000	-	251,000,000	150,949,000	-	100,051,000
				유형자산	12,000,000	-	-	1,000,000	-	13,000,000	535,870	-	12,464,130

□ 총괄

(단위:원)

계정	정책 사업	단위 사업	세부 사업	목	예산액 ①	예산 성립 후 증감②				예산현액 ③=①±②	지출액 ④	다음연도 이월액 ⑤	집행잔액 ⑥=③-④-⑤
						전년도 이월액	예비비 사용액	전용액	이용 및 이체액				
			[지역선도대학육성사업(19)] 지역대학 연합체제운영		628,590,000	-	-	-	-	628,590,000	201,470,980	-	427,119,020
			운영비		22,000,000	-	-	-	-	22,000,000	-	-	22,000,000
			여비		1,300,000	-	-	-	-	1,300,000	115,600	-	1,184,400
			업무추진비		38,000,000	-	-	-	-	38,000,000	120,000	-	37,880,000
			보전금		47,050,000	-	-	-	-	47,050,000	-	-	47,050,000
			대학부담금		318,480,000	-	-	-	-	318,480,000	196,510,000	-	121,970,000
			건설비		4,500,000	-	-	-	-	4,500,000	-	-	4,500,000
			유형자산		197,260,000	-	-	-	-	197,260,000	4,725,380	-	192,534,620

□ 소관 : 교무과

(단위:원)

계정	정책 사업	단위 사업	세부 사업	목	예산액 ①	예산 성립 후 증감②				예산현액 ③=①±②	지출액 ④	다음연도 이월액 ⑤	집행잔액 ⑥=③-④-⑤
						전년도 이월액	예비비 사용액	전용액	이용 및 이체액				
				업무추진비	50,500,000	-	-	-	-	50,500,000	34,761,420	6,000,000	9,738,580
				유형 자산	100,000,000	-	-	-	-	100,000,000	91,449,919	-	8,550,081
				교직원단체관리	8,000,000	-	-	-	-	8,000,000	6,783,200	-	1,216,800
				교원단체관리	8,000,000	-	-	-	-	8,000,000	6,783,200	-	1,216,800
				운영비	300,000	-	-	-	-	300,000	-	-	300,000
				업무추진비	7,700,000	-	-	-	-	7,700,000	6,783,200	-	916,800
				교육활동운영지원	8,000,000	-	-	-	-	8,000,000	7,704,000	-	296,000
				교무학사지원	8,000,000	-	-	-	-	8,000,000	7,704,000	-	296,000
				교무학사운영	8,000,000	-	-	-	-	8,000,000	7,704,000	-	296,000
				운영비	7,800,000	-	-	-	-	7,800,000	7,550,000	-	250,000
				업무추진비	200,000	-	-	-	-	200,000	154,000	-	46,000
				교육복지지원	21,000,000	-	-	-	-	21,000,000	9,682,180	-	11,317,820
				장학금	21,000,000	-	-	-	-	21,000,000	9,682,180	-	11,317,820
				장학금지원	21,000,000	-	-	-	-	21,000,000	9,682,180	-	11,317,820
				보전금	21,000,000	-	-	-	-	21,000,000	9,682,180	-	11,317,820
				교육행정일반	26,650,000	-	-	-	-	26,650,000	26,366,510	-	283,490
				기관운영관리	26,650,000	-	-	-	-	26,650,000	26,366,510	-	283,490
				부서운영비	26,650,000	-	-	-	-	26,650,000	26,366,510	-	283,490
				운영비	11,950,000	-	-	-	-	11,950,000	11,805,220	-	144,780
				여비	3,700,000	-	-	-	-	3,700,000	3,629,950	-	70,050
				업무추진비	6,000,000	-	-	-	-	6,000,000	5,988,120	-	11,880
				유형 자산	5,000,000	-	-	-	-	5,000,000	4,943,220	-	56,780

계정	정책 사업	단위 사업	세부 사업	목	예산액 ①	예산 성립 후 증감②				예산현액 ③=①±②	지출액 ④	다음연도 이월액 ⑤	집행잔액 ⑥=③-④-⑤
						전년도 이월액	예비비 사용액	전용액	이용 및 이체액				
				보조금 및 지원금	369,936,000	-	-	13,835,000 △13,835,000	-	369,936,000	323,951,390	-	45,984,610
				지원금	369,936,000	-	-	13,835,000 △13,835,000	-	369,936,000	323,951,390	-	45,984,610
				[국립대학 육성사업] 네트 워크 활성화	10,000,000	-	-	-	-	10,000,000	10,000,000	-	-
				인건비	7,950,000	-	-	-	-	7,950,000	7,950,000	-	-
				업무추진비	1,300,000	-	-	-	-	1,300,000	1,300,000	-	-
				민간이전	750,000	-	-	-	-	750,000	750,000	-	-
				대학혁신지원사업	205,736,000	-	-	13,135,000 △13,135,000	-	205,736,000	187,803,740	-	17,932,260
				인건비	47,120,000	-	-	-	-	47,120,000	32,973,730	-	14,146,270
				운영비	59,211,000	-	-	13,085,000 △50,000	-	72,246,000	72,235,860	-	10,140
				여비	8,200,000	-	-	△7,600,000	-	600,000	597,850	-	2,150
				업무추진비	41,896,000	-	-	△5,209,000	-	36,687,000	34,613,940	-	2,073,060
				보전금	6,400,000	-	-	-	-	6,400,000	6,400,000	-	-
				민간이전	4,800,000	-	-	-	-	4,800,000	3,218,980	-	1,581,020
				유형자산	38,109,000	-	-	50,000 △276,000	-	37,883,000	37,763,380	-	119,620
				[국립대학 육성사업(19)] 지역 및 대학협력 네트워크 활성화	104,200,000	-	-	-	-	104,200,000	89,288,850	-	14,911,150
				인건비	39,440,000	-	-	-	-	39,440,000	26,003,200	-	13,436,800
				운영비	6,500,000	-	-	-	-	6,500,000	6,500,000	-	-
				여비	700,000	-	-	-	-	700,000	700,000	-	-
				업무추진비	2,500,000	-	-	-	-	2,500,000	2,499,920	-	80
				민간이전	3,360,000	-	-	-	-	3,360,000	1,886,990	-	1,473,010
				대학부담금	50,000,000	-	-	-	-	50,000,000	50,000,000	-	-
				유형 자산	1,700,000	-	-	-	-	1,700,000	1,698,740	-	1,260

계정	정책 사업	단위 사업	세부 사업	목	예산액 ①	예산 성립 후 증감②				예산현액 ③=①±②	지출액 ④	다음연도 이월액 ⑤	집행잔액 ⑥=③-④-⑤
						전년도 이월액	예비비 사용액	전용액	이용 및 이체액				
				[국립대학 육성사업(19)] 고등교육 기회확대	50,000,000	-	-	700,000 △700,000	-	50,000,000	36,858,800	-	13,141,200
				인건비	36,640,000	-	-	-	-	36,640,000	24,822,880	-	11,817,120
				운영비	7,600,000	-	-	700,000	-	8,300,000	8,299,460	-	540
				여비	700,000	-	-	△700,000	-	-	-	-	-
				업무추진비	1,700,000	-	-	-	-	1,700,000	1,700,000	-	-
				민간이전	3,360,000	-	-	-	-	3,360,000	2,036,460	-	1,323,540
국가지원금 계정					127,908,000	-	-	-	-	127,908,000	122,732,050	-	5,175,950
	인적자원운용				127,908,000	-	-	-	-	127,908,000	122,732,050	-	5,175,950
		교직원인건비			127,908,000	-	-	-	-	127,908,000	122,732,050	-	5,175,950
			조교연구성과금		127,908,000	-	-	-	-	127,908,000	122,732,050	-	5,175,950
			보전금		127,908,000	-	-	-	-	127,908,000	122,732,050	-	5,175,950
대학 자체수입금 계정					4,065,956,000	-	-	19,094,000 △19,094,000	-	4,065,956,000	2,981,883,327	16,000,000	1,068,072,673
	인적자원운용				3,640,370,000	-	-	5,259,000 △5,259,000	-	3,640,370,000	2,614,179,247	16,000,000	1,010,190,753
		교직원인건비			3,008,550,000	-	-	-	-	3,008,550,000	2,058,766,816	-	949,783,184
			비전임교원인건비		3,008,550,000	-	-	-	-	3,008,550,000	2,058,766,816	-	949,783,184
			인건비		2,759,700,000	-	-	-	-	2,759,700,000	1,888,977,706	-	870,722,294
			민간이전		248,850,000	-	-	-	-	248,850,000	169,789,110	-	79,060,890
			조교(인턴)인건비		-	-	-	-	-	-	-	-	-
			인건비		-	-	-	-	-	-	-	-	-
		교직원역량강화			205,000,000	-	-	△1,400,000	-	203,600,000	176,173,190	-	27,426,810
			교원역량강화		205,000,000	-	-	△1,400,000	-	203,600,000	176,173,190	-	27,426,810
			운영비		15,000,000	-	-	△1,400,000	-	13,600,000	12,896,900	-	703,100

□ 소관 : 교무과

(단위:원)

계정	정책 사업	단위 사업	세부 사업	목	예산액 ①	예산 성립 후 증감②				예산현액 ③=①±②	지출액 ④	다음연도 이월액 ⑤	집행잔액 ⑥=③-④-⑤
						전년도 이월액	예비비 사용액	전용액	이용 및 이체액				
				여비	185,000,000	-	-	-	-	185,000,000	158,288,850	-	26,711,150
				업무추진비	5,000,000	-	-	-	-	5,000,000	4,987,440	-	12,560
				교직원인사관리	418,820,000	-	-	5,259,000 △3,859,000	-	420,220,000	372,456,041	16,000,000	31,763,959
				교원인사관리	418,820,000	-	-	5,259,000 △3,859,000	-	420,220,000	372,456,041	16,000,000	31,763,959
				인건비	3,000,000	-	-	3,859,000	-	6,859,000	6,686,860	-	172,140
				운영비	260,820,000	-	-	1,400,000 △3,859,000	-	258,361,000	236,157,742	10,000,000	12,203,258
				여비	4,500,000	-	-	-	-	4,500,000	3,400,100	-	1,099,900
				업무추진비	50,500,000	-	-	-	-	50,500,000	34,761,420	6,000,000	9,738,580
				유형 자산	100,000,000	-	-	-	-	100,000,000	91,449,919	-	8,550,081
				교직원단체관리	8,000,000	-	-	-	-	8,000,000	6,783,200	-	1,216,800
				교원단체관리	8,000,000	-	-	-	-	8,000,000	6,783,200	-	1,216,800
				운영비	300,000	-	-	-	-	300,000	-	-	300,000
				업무추진비	7,700,000	-	-	-	-	7,700,000	6,783,200	-	916,800
				교육활동운영지원	8,000,000	-	-	-	-	8,000,000	7,704,000	-	296,000
				교무학사지원	8,000,000	-	-	-	-	8,000,000	7,704,000	-	296,000
				교무학사운영	8,000,000	-	-	-	-	8,000,000	7,704,000	-	296,000
				운영비	7,800,000	-	-	-	-	7,800,000	7,550,000	-	250,000
				업무추진비	200,000	-	-	-	-	200,000	154,000	-	46,000
				교육복지지원	21,000,000	-	-	-	-	21,000,000	9,682,180	-	11,317,820
				장학금	21,000,000	-	-	-	-	21,000,000	9,682,180	-	11,317,820
				장학금지원	21,000,000	-	-	-	-	21,000,000	9,682,180	-	11,317,820
				보전금	21,000,000	-	-	-	-	21,000,000	9,682,180	-	11,317,820

□ 소관 : 교무과

(단위:원)

계정	정책 사업	단위 사업	세부 사업	목	예산액 ①	예산 성립 후 증감②				예산현액 ③=①±②	지출액 ④	다음연도 이월액 ⑤	집행잔액 ⑥=③-④-⑤
						전년도 이월액	예비비 사용액	전용액	이용 및 이체액				
	교육행정일반				26,650,000	-	-	-	-	26,650,000	26,366,510	-	283,490
				기관운영관리	26,650,000	-	-	-	-	26,650,000	26,366,510	-	283,490
				부서운영비	26,650,000	-	-	-	-	26,650,000	26,366,510	-	283,490
				운영비	11,950,000	-	-	-	-	11,950,000	11,805,220	-	144,780
				여비	3,700,000	-	-	-	-	3,700,000	3,629,950	-	70,050
				업무추진비	6,000,000	-	-	-	-	6,000,000	5,988,120	-	11,880
				유형자산	5,000,000	-	-	-	-	5,000,000	4,943,220	-	56,780
	보조금 및 지원금				369,936,000	-	-	13,835,000 △13,835,000	-	369,936,000	323,951,390	-	45,984,610
				지원금	369,936,000	-	-	13,835,000 △13,835,000	-	369,936,000	323,951,390	-	45,984,610
				[국립대학 육성사업] 네트 워크 활성화	10,000,000	-	-	-	-	10,000,000	10,000,000	-	-
				인건비	7,950,000	-	-	-	-	7,950,000	7,950,000	-	-
				업무추진비	1,300,000	-	-	-	-	1,300,000	1,300,000	-	-
				민간이전	750,000	-	-	-	-	750,000	750,000	-	-
				대학혁신지원사업	205,736,000	-	-	13,135,000 △13,135,000	-	205,736,000	187,803,740	-	17,932,260
				인건비	47,120,000	-	-	-	-	47,120,000	32,973,730	-	14,146,270
				운영비	59,211,000	-	-	13,085,000 △50,000	-	72,246,000	72,235,860	-	10,140
				여비	8,200,000	-	-	△7,600,000	-	600,000	597,850	-	2,150
				업무추진비	41,896,000	-	-	△5,209,000	-	36,687,000	34,613,940	-	2,073,060
				보전금	6,400,000	-	-	-	-	6,400,000	6,400,000	-	-
				민간이전	4,800,000	-	-	-	-	4,800,000	3,218,980	-	1,581,020
				유형자산	38,109,000	-	-	50,000 △276,000	-	37,883,000	37,763,380	-	119,620
				[국립대학 육성사업(19)] 지역 및 대학협력 네트워크 활성화	104,200,000	-	-	-	-	104,200,000	89,288,850	-	14,911,150
				인건비	39,440,000	-	-	-	-	39,440,000	26,003,200	-	13,436,800

□ 소관 : 교무과

(단위:원)

계정	정책 사업	단위 사업	세부 사업	목	예산액 ①	예산 성립 후 증감②				예산현액 ③=①±②	지출액 ④	다음연도 이월액 ⑤	집행잔액 ⑥=③-④-⑤
						전년도 이월액	예비비 사용액	전용액	이용 및 이체액				
				운영비	6,500,000	-	-	-	-	6,500,000	6,500,000	-	-
				여비	700,000	-	-	-	-	700,000	700,000	-	-
				업무추진비	2,500,000	-	-	-	-	2,500,000	2,499,920	-	80
				민간이전	3,360,000	-	-	-	-	3,360,000	1,886,990	-	1,473,010
				대학부담금	50,000,000	-	-	-	-	50,000,000	50,000,000	-	-
				유형 자산	1,700,000	-	-	-	-	1,700,000	1,698,740	-	1,260
			[국립대학 기회확대	육성사업(19) 고등교육	50,000,000	-	-	700,000 △700,000	-	50,000,000	36,858,800	-	13,141,200
				인건비	36,640,000	-	-	-	-	36,640,000	24,822,880	-	11,817,120
				운영비	7,600,000	-	-	700,000	-	8,300,000	8,299,460	-	540
				여비	700,000	-	-	△700,000	-	-	-	-	-
				업무추진비	1,700,000	-	-	-	-	1,700,000	1,700,000	-	-
				민간이전	3,360,000	-	-	-	-	3,360,000	2,036,460	-	1,323,540

계정	정책 사업	단위 사업	세부 사업	목	예산액 ①	예산 성립 후 증감②				예산현액 ③=①±②	지출액 ④	다음연도 이월액 ⑤	집행잔액 ⑥=③-④-⑤
						전년도 이월액	예비비 사용액	전용액	이용 및 이체액				
합계					1,005,580,000	-	-	4,080,000 Δ4,080,000	-	1,005,580,000	520,931,090	-	484,648,910
	인적자원운용			인적자원운용	20,000,000	-	-	-	-	20,000,000	20,000,000	-	-
				교직원인사관리	20,000,000	-	-	-	-	20,000,000	20,000,000	-	-
				교원인사관리	20,000,000	-	-	-	-	20,000,000	20,000,000	-	-
				운영비	20,000,000	-	-	-	-	20,000,000	20,000,000	-	-
	교육활동운영지원			교육활동운영지원	44,000,000	-	-	-	-	44,000,000	42,952,000	-	1,048,000
				교무학사지원	44,000,000	-	-	-	-	44,000,000	42,952,000	-	1,048,000
				교무학사운영	30,000,000	-	-	-	-	30,000,000	28,977,000	-	1,023,000
				운영비	30,000,000	-	-	-	-	30,000,000	28,977,000	-	1,023,000
				입학 및 졸업지원	14,000,000	-	-	-	-	14,000,000	13,975,000	-	25,000
				운영비	14,000,000	-	-	-	-	14,000,000	13,975,000	-	25,000
	교육복지지원			교육복지지원	20,000,000	-	-	790,000 Δ790,000	-	20,000,000	18,887,320	-	1,112,680
				학생활동 및 후생복지	20,000,000	-	-	790,000 Δ790,000	-	20,000,000	18,887,320	-	1,112,680
				후생복지지원	20,000,000	-	-	790,000 Δ790,000	-	20,000,000	18,887,320	-	1,112,680
				운영비	16,000,000	-	-	790,000	-	16,790,000	15,687,600	-	1,102,400
				여비	1,000,000	-	-	Δ790,000	-	210,000	203,020	-	6,980
				업무추진비	3,000,000	-	-	-	-	3,000,000	2,996,700	-	3,300
				유형 자산	-	-	-	-	-	-	-	-	-
	교육행정일반			교육행정일반	26,950,000	-	-	590,000 Δ590,000	-	26,950,000	26,805,090	-	144,910
				기관운영관리	26,950,000	-	-	590,000 Δ590,000	-	26,950,000	26,805,090	-	144,910
				부서운영비	26,950,000	-	-	590,000 Δ590,000	-	26,950,000	26,805,090	-	144,910
				운영비	13,950,000	-	-	590,000	-	14,540,000	14,539,130	-	870
				여비	3,000,000	-	-	-	-	3,000,000	2,982,660	-	17,340

계정	정책 사업	단위 사업	세부 사업	목	예산액 ①	예산 성립 후 증감②				예산현액 ③=①±②	지출액 ④	다음연도 이월액 ⑤	집행잔액 ⑥=③-④-⑤
						전년도 이월액	예비비 사용액	전용액	이용 및 이체액				
				업무추진비	7,000,000	-	-	△590,000	-	6,410,000	6,407,870	-	2,130
				유형 자산	3,000,000	-	-	-	-	3,000,000	2,875,430	-	124,570
				수입대체경비	847,630,000	-	-	-	-	847,630,000	386,266,730	-	461,363,270
				수입대체경비	847,630,000	-	-	-	-	847,630,000	386,266,730	-	461,363,270
				계절학기운영	676,200,000	-	-	-	-	676,200,000	372,758,950	-	303,441,050
				인건비	662,400,000	-	-	-	-	662,400,000	361,480,000	-	300,920,000
				운영비	5,000,000	-	-	-	-	5,000,000	3,810,250	-	1,189,750
				여비	1,030,000	-	-	-	-	1,030,000	-	-	1,030,000
				업무추진비	7,770,000	-	-	-	-	7,770,000	7,468,700	-	301,300
				고교-대학연계심화과정 운영	70,000,000	-	-	-	-	70,000,000	-	-	70,000,000
				인건비	70,000,000	-	-	-	-	70,000,000	-	-	70,000,000
				군이러닝강좌 운영	28,980,000	-	-	-	-	28,980,000	12,348,580	-	16,631,420
				운영비	18,480,000	-	-	-	-	18,480,000	9,982,700	-	8,497,300
				여비	7,500,000	-	-	-	-	7,500,000	-	-	7,500,000
				업무추진비	3,000,000	-	-	-	-	3,000,000	2,365,880	-	634,120
				특별학기 운영	72,450,000	-	-	-	-	72,450,000	1,159,200	-	71,290,800
				인건비	69,000,000	-	-	-	-	69,000,000	1,159,200	-	67,840,800
				운영비	750,000	-	-	-	-	750,000	-	-	750,000
				여비	600,000	-	-	-	-	600,000	-	-	600,000
				업무추진비	2,100,000	-	-	-	-	2,100,000	-	-	2,100,000
				보조금 및 지원금	47,000,000	-	-	2,700,000 △2,700,000	-	47,000,000	26,019,950	-	20,980,050
				지원금	47,000,000	-	-	2,700,000 △2,700,000	-	47,000,000	26,019,950	-	20,980,050
				고교-대학연계심화과정 운영	18,000,000	-	-	-	-	18,000,000	-	-	18,000,000

계정	정책 사업	단위 사업	세부 사업	목	예산액 ①	예산 성립 후 증감②				예산현액 ③=①±②	지출액 ④	다음연도 이월액 ⑤	집행잔액 ⑥=③-④-⑤
						전년도 이월액	예비비 사용액	전용액	이용 및 이체액				
				인건비	6,300,000	-	-	-	-	6,300,000	-	-	6,300,000
				운영비	900,000	-	-	-	-	900,000	-	-	900,000
				업무추진비	10,800,000	-	-	-	-	10,800,000	-	-	10,800,000
				대학혁신지원사업	29,000,000	-	-	2,700,000 △2,700,000	-	29,000,000	26,019,950	-	2,980,050
				운영비	20,500,000	-	-	2,700,000	-	23,200,000	20,291,500	-	2,908,500
				업무추진비	8,500,000	-	-	△2,700,000	-	5,800,000	5,728,450	-	71,550
대학 자체수입금 계정					1,005,580,000	-	-	4,080,000 △4,080,000	-	1,005,580,000	520,931,090	-	484,648,910
	인적자원운용				20,000,000	-	-	-	-	20,000,000	20,000,000	-	-
		교직원인사관리			20,000,000	-	-	-	-	20,000,000	20,000,000	-	-
		교원인사관리			20,000,000	-	-	-	-	20,000,000	20,000,000	-	-
		운영비			20,000,000	-	-	-	-	20,000,000	20,000,000	-	-
	교육활동운영지원				44,000,000	-	-	-	-	44,000,000	42,952,000	-	1,048,000
		교무학사지원			44,000,000	-	-	-	-	44,000,000	42,952,000	-	1,048,000
		교무학사운영			30,000,000	-	-	-	-	30,000,000	28,977,000	-	1,023,000
		운영비			30,000,000	-	-	-	-	30,000,000	28,977,000	-	1,023,000
		입학 및 졸업지원			14,000,000	-	-	-	-	14,000,000	13,975,000	-	25,000
		운영비			14,000,000	-	-	-	-	14,000,000	13,975,000	-	25,000
	교육활동운영지원				44,000,000	-	-	-	-	44,000,000	42,952,000	-	1,048,000
		교무학사운영			30,000,000	-	-	-	-	30,000,000	28,977,000	-	1,023,000
		운영비			30,000,000	-	-	-	-	30,000,000	28,977,000	-	1,023,000
		입학 및 졸업지원			14,000,000	-	-	-	-	14,000,000	13,975,000	-	25,000
		운영비			14,000,000	-	-	-	-	14,000,000	13,975,000	-	25,000

계정	정책 사업	단위 사업	세부 사업	목	예산액 ①	예산 성립 후 증감②				예산현액 ③=①±②	지출액 ④	다음연도 이월액 ⑤	집행잔액 ⑥=③-④-⑤
						전년도 이월액	예비비 사용액	전용액	이용 및 이체액				
	교육복지지원				20,000,000	-	-	790,000 △790,000	-	20,000,000	18,887,320	-	1,112,680
				학생활동 및 후생복지	20,000,000	-	-	790,000 △790,000	-	20,000,000	18,887,320	-	1,112,680
				후생복지지원	20,000,000	-	-	790,000 △790,000	-	20,000,000	18,887,320	-	1,112,680
				운영비	16,000,000	-	-	790,000	-	16,790,000	15,687,600	-	1,102,400
				여비	1,000,000	-	-	△790,000	-	210,000	203,020	-	6,980
				업무추진비	3,000,000	-	-	-	-	3,000,000	2,996,700	-	3,300
				유형자산	-	-	-	-	-	-	-	-	-
	교육행정일반				26,950,000	-	-	590,000 △590,000	-	26,950,000	26,805,090	-	144,910
				기관운영관리	26,950,000	-	-	590,000 △590,000	-	26,950,000	26,805,090	-	144,910
				부서운영비	26,950,000	-	-	590,000 △590,000	-	26,950,000	26,805,090	-	144,910
				운영비	13,950,000	-	-	590,000	-	14,540,000	14,539,130	-	870
				여비	3,000,000	-	-	-	-	3,000,000	2,982,660	-	17,340
				업무추진비	7,000,000	-	-	△590,000	-	6,410,000	6,407,870	-	2,130
				유형자산	3,000,000	-	-	-	-	3,000,000	2,875,430	-	124,570
	수입대체경비				847,630,000	-	-	-	-	847,630,000	386,266,730	-	461,363,270
				수입대체경비	847,630,000	-	-	-	-	847,630,000	386,266,730	-	461,363,270
				계절학기운영	676,200,000	-	-	-	-	676,200,000	372,758,950	-	303,441,050
				인건비	662,400,000	-	-	-	-	662,400,000	361,480,000	-	300,920,000
				운영비	5,000,000	-	-	-	-	5,000,000	3,810,250	-	1,189,750
				여비	1,030,000	-	-	-	-	1,030,000	-	-	1,030,000
				업무추진비	7,770,000	-	-	-	-	7,770,000	7,468,700	-	301,300

계정	정책 사업	단위 사업	세부 사업	목	예산액 ①	예산 성립 후 증감②				예산현액 ③=①±②	지출액 ④	다음연도 이월액 ⑤	집행잔액 ⑥=③-④-⑤
						전년도 이월액	예비비 사용액	전용액	이용 및 이체액				
				고교-대학연계심화과정 운영	70,000,000	-	-	-	-	70,000,000	-	-	70,000,000
				인건비	70,000,000	-	-	-	-	70,000,000	-	-	70,000,000
				군이러닝강좌 운영	28,980,000	-	-	-	-	28,980,000	12,348,580	-	16,631,420
				운영비	18,480,000	-	-	-	-	18,480,000	9,982,700	-	8,497,300
				여비	7,500,000	-	-	-	-	7,500,000	-	-	7,500,000
				업무추진비	3,000,000	-	-	-	-	3,000,000	2,365,880	-	634,120
				특별학기 운영	72,450,000	-	-	-	-	72,450,000	1,159,200	-	71,290,800
				인건비	69,000,000	-	-	-	-	69,000,000	1,159,200	-	67,840,800
				운영비	750,000	-	-	-	-	750,000	-	-	750,000
				여비	600,000	-	-	-	-	600,000	-	-	600,000
				업무추진비	2,100,000	-	-	-	-	2,100,000	-	-	2,100,000
				보조금 및 지원금	47,000,000	-	-	2,700,000 Δ2,700,000	-	47,000,000	26,019,950	-	20,980,050
				지원금	47,000,000	-	-	2,700,000 Δ2,700,000	-	47,000,000	26,019,950	-	20,980,050
				고교-대학연계심화과정 운영	18,000,000	-	-	-	-	18,000,000	-	-	18,000,000
				인건비	6,300,000	-	-	-	-	6,300,000	-	-	6,300,000
				운영비	900,000	-	-	-	-	900,000	-	-	900,000
				업무추진비	10,800,000	-	-	-	-	10,800,000	-	-	10,800,000
				대학혁신지원사업	29,000,000	-	-	2,700,000 Δ2,700,000	-	29,000,000	26,019,950	-	2,980,050
				운영비	20,500,000	-	-	2,700,000	-	23,200,000	20,291,500	-	2,908,500
				업무추진비	8,500,000	-	-	Δ2,700,000	-	5,800,000	5,728,450	-	71,550

□ 소관 : 학생과

(단위:원)

계정	정책 사업	단위 사업	세부 사업	목	예산액 ①	예산 성립 후 증감②				예산현액 ③=①±②	지출액 ④	다음연도 이월액 ⑤	집행잔액 ⑥=③-④-⑤	
						전년도 이월액	예비비 사용액	전용액	이용 및 이체액					
합계					6,446,915,000	23,700,000	-	49,129,000 Δ49,129,000	-	6,470,615,000	6,206,196,013	61,070,000	203,348,987	
	교육복지지원	장학금		3,844,000,000	23,700,000	-	34,829,000 Δ34,829,000	-	3,867,700,000	3,772,060,890	61,070,000	34,569,110		
			장학금지원		3,060,000,000	23,700,000	-	-	-	3,083,700,000	3,015,311,010	61,070,000	7,318,990	
					3,060,000,000	23,700,000	-	-	-	3,083,700,000	3,015,311,010	61,070,000	7,318,990	
				보전금	3,060,000,000	23,700,000	-	-	-	3,083,700,000	3,015,311,010	61,070,000	7,318,990	
		학생활동 및 후생복지		784,000,000	-	-	34,829,000 Δ34,829,000	-	784,000,000	756,749,880	-	27,250,120		
			학생활동지원		346,000,000	-	-	34,097,000 Δ34,097,000	-	346,000,000	340,128,990	-	5,871,010	
				운영비	267,000,000	-	-	30,000,000 Δ4,097,000	-	292,903,000	288,079,540	-	4,823,460	
				여비	32,500,000	-	-	Δ25,000,000	-	7,500,000	7,359,360	-	140,640	
				업무추진비	29,400,000	-	-	Δ5,000,000	-	24,400,000	24,311,530	-	88,470	
				보전금	5,000,000	-	-	1,000,000	-	6,000,000	6,000,000	-	-	
				유형자산	12,100,000	-	-	3,097,000	-	15,197,000	14,378,560	-	818,440	
				후생복지지원		438,000,000	-	-	732,000 Δ732,000	-	438,000,000	416,620,890	-	21,379,110
					인건비	8,100,000	-	-	-	-	8,100,000	7,500,000	-	600,000
			운영비		412,550,000	-	-	512,000 Δ220,000	-	412,842,000	392,300,950	-	20,541,050	
			여비		3,500,000	-	-	220,000	-	3,720,000	3,540,930	-	179,070	
			업무추진비		11,650,000	-	-	-	-	11,650,000	11,619,800	-	30,200	
				보전금	-	-	-	-	-	-	-	-	-	
		민간이전		200,000	-	-	-	-	200,000	171,220	-	28,780		
		건설비		-	-	-	-	-	-	-	-	-		
		유형 자산		2,000,000	-	-	Δ512,000	-	1,488,000	1,487,990	-	10		
		교육행정일반					28,450,000	-	-	1,880,000 Δ1,880,000	-	28,450,000	27,913,510	-
	기관운영관리					28,450,000	-	-	1,880,000 Δ1,880,000	-	28,450,000	27,913,510	-	536,490

계정	정책 사업	단위 사업	세부 사업	목	예산액 ①	예산 성립 후 증감②				예산현액 ③=①±②	지출액 ④	다음연도 이월액 ⑤	집행잔액 ⑥=③-④-⑤
						전년도 이월액	예비비 사용액	전용액	이용 및 이체액				
			부서운영비		28,450,000	-	-	1,880,000 Δ1,880,000	-	28,450,000	27,913,510	-	536,490
			운영비		12,900,000	-	-	1,880,000	-	14,780,000	14,409,300	-	370,700
			여비		7,200,000	-	-	Δ1,880,000	-	5,320,000	5,195,840	-	124,160
			업무추진비		7,350,000	-	-	-	-	7,350,000	7,343,190	-	6,810
			유형 자산		1,000,000	-	-	-	-	1,000,000	965,180	-	34,820
		보조금 및 지원금			2,574,465,000	-	-	12,420,000 Δ12,420,000	-	2,574,465,000	2,406,221,613	-	168,243,387
		지원금			2,574,465,000	-	-	12,420,000 Δ12,420,000	-	2,574,465,000	2,406,221,613	-	168,243,387
			국가 교육근로장학사업		2,089,656,000	-	-	-	-	2,089,656,000	1,931,058,019	-	158,597,981
			보전금		2,033,427,000	-	-	-	-	2,033,427,000	1,874,830,420	-	158,596,580
			예비비 및 기타		56,229,000	-	-	-	-	56,229,000	56,227,599	-	1,401
			법학전문대학원 취약 계층 장학사업		186,069,000	-	-	-	-	186,069,000	186,069,000	-	-
			보전금		186,069,000	-	-	-	-	186,069,000	186,069,000	-	-
			[국립대학 육성사업] 대학자율사업		11,151,000	-	-	-	-	11,151,000	11,151,000	-	-
			인건비		10,071,000	-	-	-	-	10,071,000	10,071,000	-	-
			민간이전		1,080,000	-	-	-	-	1,080,000	1,080,000	-	-
			천원의 아침밥 사업		28,700,000	-	-	-	-	28,700,000	28,700,000	-	-
			운영비		28,700,000	-	-	-	-	28,700,000	28,700,000	-	-
			대학혁신지원사업		74,900,000	-	-	4,131,000 Δ4,131,000	-	74,900,000	74,285,180	-	614,820
			인건비		-	-	-	-	-	-	-	-	-
			운영비		52,200,000	-	-	732,000 Δ1,558,000	-	51,374,000	51,371,650	-	2,350
			여비		500,000	-	-	Δ500,000	-	-	-	-	-
			업무추진비		7,200,000	-	-	Δ2,073,000	-	5,127,000	5,125,350	-	1,650
			보전금		15,000,000	-	-	-	-	15,000,000	14,400,000	-	600,000

계정	정책 사업	단위 사업	세부 사업	목	예산액 ①	예산 성립 후 증감②				예산현액 ③=①±②	지출액 ④	다음연도 이월액 ⑤	집행잔액 ⑥=③-④-⑤
						전년도 이월액	예비비 사용액	전용액	이용 및 이체액				
				민간이전	-	-	-	-	-	-	-	-	-
				유형 자산	-	-	-	3,399,000	-	3,399,000	3,388,180	-	10,820
				[국립대학 육성사업(19)] 지역 및 대학 협력 네트워크 활성화	33,896,000	-	-	2,500,000 △2,500,000	-	33,896,000	33,893,050	-	2,950
				운영비	16,124,000	-	-	△1,600,000	-	14,524,000	14,522,420	-	1,580
				여비	7,539,000	-	-	-	-	7,539,000	7,538,500	-	500
				업무추진비	5,233,000	-	-	△900,000	-	4,333,000	4,332,130	-	870
				대학부담금	5,000,000	-	-	2,500,000	-	7,500,000	7,500,000	-	-
				[국립대학 육성사업(19)] 지역사회기여	32,000,000	-	-	5,789,000 △5,789,000	-	32,000,000	31,838,950	-	161,050
				운영비	27,500,000	-	-	3,839,000 △1,950,000	-	29,389,000	29,387,950	-	1,050
				여비	600,000	-	-	△600,000	-	-	-	-	-
				업무추진비	3,900,000	-	-	△3,239,000	-	661,000	661,000	-	-
				업무추진비	1,500,000	-	-	-	-	1,500,000	1,494,200	-	5,800
				보전금	3,800,000	-	-	-	-	3,800,000	3,800,000	-	-
				유형 자산	6,684,000	-	-	-	-	6,684,000	6,683,050	-	950
				[국립대학 육성사업(19)] 특화전략 및 발전모델구축	98,329,000	-	-	-	-	98,329,000	89,478,284	-	8,850,716
				인건비	32,016,000	-	-	-	-	32,016,000	23,725,320	-	8,290,680
				운영비	62,007,000	-	-	-	-	62,007,000	62,006,014	-	986
				업무추진비	1,970,000	-	-	-	-	1,970,000	1,970,000	-	-
				민간이전	2,336,000	-	-	-	-	2,336,000	1,776,950	-	559,050
				대학 자체수입금 계정	6,446,915,000	23,700,000	-	49,129,000 △49,129,000	-	6,470,615,000	6,206,196,013	61,070,000	203,348,987
				교육복지지원	3,844,000,000	23,700,000	-	34,829,000 △34,829,000	-	3,867,700,000	3,772,060,890	61,070,000	34,569,110
				장학금	3,060,000,000	23,700,000	-	-	-	3,083,700,000	3,015,311,010	61,070,000	7,318,990
				장학금지원	3,060,000,000	23,700,000	-	-	-	3,083,700,000	3,015,311,010	61,070,000	7,318,990

□ 소관 : 학생과

(단위:원)

계정	정책 사업	단위 사업	세부 사업	목	예산액 ①	예산 성립 후 증감②				예산현액 ③=①±②	지출액 ④	다음연도 이월액 ⑤	집행잔액 ⑥=③-④-⑤
						전년도 이월액	예비비 사용액	전용액	이용 및 이체액				
				보전금	3,060,000,000	23,700,000	-	-	-	3,083,700,000	3,015,311,010	61,070,000	7,318,990
				학생활동 및 후생복지	784,000,000	-	-	34,829,000 Δ34,829,000	-	784,000,000	756,749,880	-	27,250,120
				학생활동지원	346,000,000	-	-	34,097,000 Δ34,097,000	-	346,000,000	340,128,990	-	5,871,010
				운영비	267,000,000	-	-	30,000,000 Δ4,097,000	-	292,903,000	288,079,540	-	4,823,460
				여비	32,500,000	-	-	Δ25,000,000	-	7,500,000	7,359,360	-	140,640
				업무추진비	29,400,000	-	-	Δ5,000,000	-	24,400,000	24,311,530	-	88,470
				보전금	5,000,000	-	-	1,000,000	-	6,000,000	6,000,000	-	-
				유형자산	12,100,000	-	-	3,097,000	-	15,197,000	14,378,560	-	818,440
				후생복지지원	438,000,000	-	-	732,000 Δ732,000	-	438,000,000	416,620,890	-	21,379,110
				인건비	8,100,000	-	-	-	-	8,100,000	7,500,000	-	600,000
				운영비	412,550,000	-	-	512,000 Δ220,000	-	412,842,000	392,300,950	-	20,541,050
				여비	3,500,000	-	-	220,000	-	3,720,000	3,540,930	-	179,070
				업무추진비	11,650,000	-	-	-	-	11,650,000	11,619,800	-	30,200
				보전금	-	-	-	-	-	-	-	-	-
				민간이전	200,000	-	-	-	-	200,000	171,220	-	28,780
				건설비	-	-	-	-	-	-	-	-	-
				유형자산	2,000,000	-	-	Δ512,000	-	1,488,000	1,487,990	-	10
				교육행정일반	28,450,000	-	-	1,880,000 Δ1,880,000	-	28,450,000	27,913,510	-	536,490
				기관운영관리	28,450,000	-	-	1,880,000 Δ1,880,000	-	28,450,000	27,913,510	-	536,490
				부서운영비	28,450,000	-	-	1,880,000 Δ1,880,000	-	28,450,000	27,913,510	-	536,490
				유형자산	1,000,000	-	-	-	-	1,000,000	965,180	-	34,820

계정	정책 사업	단위 사업	세부 사업	목	예산액 ①	예산 성립 후 증감②				예산현액 ③=①±②	지출액 ④	다음연도 이월액 ⑤	집행잔액 ⑥=③-④-⑤
						전년도 이월액	예비비 사용액	전용액	이용 및 이체액				
				운영비	12,900,000	-	-	1,880,000	-	14,780,000	14,409,300	-	370,700
				여비	7,200,000	-	-	△1,880,000	-	5,320,000	5,195,840	-	124,160
				업무추진비	7,350,000	-	-	-	-	7,350,000	7,343,190	-	6,810
			보조금 및 지원금		2,574,465,000	-	-	12,420,000 △12,420,000	-	2,574,465,000	2,406,221,613	-	168,243,387
			지원금		2,574,465,000	-	-	12,420,000 △12,420,000	-	2,574,465,000	2,406,221,613	-	168,243,387
			국가 교육근로장학사업		2,089,656,000	-	-	-	-	2,089,656,000	1,931,058,019	-	158,597,981
				보전금	2,033,427,000	-	-	-	-	2,033,427,000	1,874,830,420	-	158,596,580
				예비비 및 기타	56,229,000	-	-	-	-	56,229,000	56,227,599	-	1,401
			법학전문대학원 취약 계층 장학사업		186,069,000	-	-	-	-	186,069,000	186,069,000	-	-
				보전금	186,069,000	-	-	-	-	186,069,000	186,069,000	-	-
			[국립대학 육성사업] 대학자율사업		11,151,000	-	-	-	-	11,151,000	11,151,000	-	-
				인건비	10,071,000	-	-	-	-	10,071,000	10,071,000	-	-
				민간이전	1,080,000	-	-	-	-	1,080,000	1,080,000	-	-
			천원의 아침밥 사업		28,700,000	-	-	-	-	28,700,000	28,700,000	-	-
				운영비	28,700,000	-	-	-	-	28,700,000	28,700,000	-	-
			대학혁신지원사업		74,900,000	-	-	4,131,000 △4,131,000	-	74,900,000	74,285,180	-	614,820
				인건비	-	-	-	-	-	-	-	-	-
				운영비	52,200,000	-	-	732,000 △1,558,000	-	51,374,000	51,371,650	-	2,350
				여비	500,000	-	-	△500,000	-	-	-	-	-
				업무추진비	7,200,000	-	-	△2,073,000	-	5,127,000	5,125,350	-	1,650
				보전금	15,000,000	-	-	-	-	15,000,000	14,400,000	-	600,000
				민간이전	-	-	-	-	-	-	-	-	-
				유형자산	-	-	-	3,399,000	-	3,399,000	3,388,180	-	10,820

계정	정책 사업	단위 사업	세부 사업	목	예산액 ①	예산 성립 후 증감②				예산현액 ③=①±②	지출액 ④	다음연도 이월액 ⑤	집행잔액 ⑥=③-④-⑤
						전년도 이월액	예비비 사용액	전용액	이용 및 이체액				
				[국립대학 육성사업(19)] 지역 및 대학협력 네트워크 활성화	33,896,000	-	-	2,500,000 Δ2,500,000	-	33,896,000	33,893,050	-	2,950
				운영비	16,124,000	-	-	Δ1,600,000	-	14,524,000	14,522,420	-	1,580
				여비	7,539,000	-	-	-	-	7,539,000	7,538,500	-	500
				업무추진비	5,233,000	-	-	Δ900,000	-	4,333,000	4,332,130	-	870
				대학부담금	5,000,000	-	-	2,500,000	-	7,500,000	7,500,000	-	-
				[국립대학 육성사업(19)] 지역사회기여	32,000,000	-	-	5,789,000 Δ5,789,000	-	32,000,000	31,838,950	-	161,050
				운영비	27,500,000	-	-	3,839,000 Δ1,950,000	-	29,389,000	29,387,950	-	1,050
				여비	600,000	-	-	Δ600,000	-	-	-	-	-
				업무추진비	3,900,000	-	-	Δ3,239,000	-	661,000	661,000	-	-
				유형 자산	-	-	-	1,950,000	-	1,950,000	1,790,000	-	160,000
				[국립대학 육성사업(19)] 고등교육 기회확대	19,764,000	-	-	-	-	19,764,000	19,748,130	-	15,870
				운영비	7,780,000	-	-	-	-	7,780,000	7,770,880	-	9,120
				업무추진비	1,500,000	-	-	-	-	1,500,000	1,494,200	-	5,800
				보전금	3,800,000	-	-	-	-	3,800,000	3,800,000	-	-
				유형 자산	6,684,000	-	-	-	-	6,684,000	6,683,050	-	950
				[국립대학 육성사업(19)] 특화전략 및 발전모델 구축	98,329,000	-	-	-	-	98,329,000	89,478,284	-	8,850,716
				인건비	32,016,000	-	-	-	-	32,016,000	23,725,320	-	8,290,680
				운영비	62,007,000	-	-	-	-	62,007,000	62,006,014	-	986
				업무추진비	1,970,000	-	-	-	-	1,970,000	1,970,000	-	-
				민간이전	2,336,000	-	-	-	-	2,336,000	1,776,950	-	559,050

계정	정책 사업	단위 사업	세부 사업	목	예산액 ①	예산 성립 후 증감②				예산현액 ③=①±②	지출액 ④	다음연도 이월액 ⑤	집행잔액 ⑥=③-④-⑤
						전년도 이월액	예비비 사용액	전용액	이용 및 이체액				
합계					2,814,124,000	-	-	250,461,000 Δ250,461,000	-	2,814,124,000	1,759,447,893	33,600,000	1,021,076,107
	산학연활동지원			산학연활동지원	50,000,000	-	-	-	-	50,000,000	33,987,920	15,600,000	412,080
				학술연구활동지원	50,000,000	-	-	-	-	50,000,000	33,987,920	15,600,000	412,080
				연구사업대응투자	50,000,000	-	-	-	-	50,000,000	33,987,920	15,600,000	412,080
				연구지원 대응 사업비	50,000,000	-	-	-	-	50,000,000	33,987,920	15,600,000	412,080
	교육행정일반				153,800,000	-	-	-	-	153,800,000	123,963,067	-	29,836,933
	기획 및 교육협력관리			기획 및 교육협력관리	112,000,000	-	-	-	-	112,000,000	85,116,187	-	26,883,813
				교육정책기획관리	22,000,000	-	-	-	-	22,000,000	20,389,906	-	1,610,094
				운영비	7,800,000	-	-	-	-	7,800,000	6,855,340	-	944,660
				여비	1,200,000	-	-	-	-	1,200,000	562,100	-	637,900
				업무추진비	13,000,000	-	-	-	-	13,000,000	12,972,466	-	27,534
				보전금	-	-	-	-	-	-	-	-	-
				대학평가	70,000,000	-	-	-	-	70,000,000	46,356,131	-	23,643,869
				운영비	49,800,000	-	-	-	-	49,800,000	32,591,144	-	17,208,856
				여비	13,200,000	-	-	-	-	13,200,000	6,769,061	-	6,430,939
				업무추진비	7,000,000	-	-	-	-	7,000,000	6,995,926	-	4,074
				교육협력관리	20,000,000	-	-	-	-	20,000,000	18,370,150	-	1,629,850
				운영비	5,200,000	-	-	-	-	5,200,000	5,200,000	-	-
				여비	4,800,000	-	-	-	-	4,800,000	3,175,960	-	1,624,040
				업무추진비	10,000,000	-	-	-	-	10,000,000	9,994,190	-	5,810
	기관운영관리				41,800,000	-	-	-	-	41,800,000	38,846,880	-	2,953,120
				기관공통운영	15,000,000	-	-	-	-	15,000,000	14,176,200	-	823,800
				운영비	13,000,000	-	-	-	-	13,000,000	12,745,800	-	254,200

계정	정책 사업	단위 사업	세부 사업	목	예산액 ①	예산 성립 후 증감②				예산현액 ③=①±②	지출액 ④	다음연도 이월액 ⑤	집행잔액 ⑥=③-④-⑤
						전년도 이월액	예비비 사용액	전용액	이용 및 이체액				
				업무추진비	2,000,000	-	-	-	-	2,000,000	1,430,400	-	569,600
				부서운영비	26,800,000	-	-	-	-	26,800,000	24,670,680	-	2,129,320
				운영비	10,950,000	-	-	-	-	10,950,000	10,554,620	-	395,380
				여비	4,850,000	-	-	-	-	4,850,000	3,926,700	-	923,300
				업무추진비	8,000,000	-	-	-	-	8,000,000	7,961,400	-	38,600
				유형 자산	3,000,000	-	-	-	-	3,000,000	2,227,960	-	772,040
				보조금 및 지원금	2,610,324,000	-	-	250,461,000 △250,461,000	-	2,610,324,000	1,601,496,906	18,000,000	990,827,094
				보조금	200,000,000	-	-	-	-	200,000,000	10,527,460	18,000,000	171,472,540
				[지역선도대학육성사업(19)] 지역사회 연계협력강화	200,000,000	-	-	-	-	200,000,000	10,527,460	18,000,000	171,472,540
				운영비	185,300,000	-	-	-	-	185,300,000	9,040,000	18,000,000	158,260,000
				업무추진비	14,700,000	-	-	-	-	14,700,000	1,487,460	-	13,212,540
				지원금	2,410,324,000	-	-	250,461,000 △250,461,000	-	2,410,324,000	1,590,969,446	-	819,354,554
				특성화사업 대학본부 운영	54,987,000	-	-	-	-	54,987,000	54,987,000	-	-
				예비비 및 기타	54,987,000	-	-	-	-	54,987,000	54,987,000	-	-
				국립대학 혁신지원사업	121,716,000	-	-	-	-	121,716,000	121,715,148	-	852
				예비비 및 기타	121,716,000	-	-	-	-	121,716,000	121,715,148	-	852
				[국립대학 육성사업] 대학자율사업	142,019,000	-	-	-	-	142,019,000	142,018,300	-	700
				인건비	110,680,000	-	-	-	-	110,680,000	110,680,000	-	-
				운영비	7,059,000	-	-	-	-	7,059,000	7,058,300	-	700
				여비	2,000,000	-	-	-	-	2,000,000	2,000,000	-	-
				업무추진비	12,000,000	-	-	-	-	12,000,000	12,000,000	-	-
				민간이전	10,280,000	-	-	-	-	10,280,000	10,280,000	-	-

계정	정책 사업	단위 사업	세부 사업	목	예산액 ①	예산 성립 후 증감②				예산현액 ③=①±②	지출액 ④	다음연도 이월액 ⑤	집행잔액 ⑥=③-④-⑤
						전년도 이월액	예비비 사용액	전용액	이용 및 이체액				
			[PILOT] 총괄성과관리 체계혁신		39,428,000	-	-	-	-	39,428,000	39,427,297	-	703
				예비비 및 기타	39,428,000	-	-	-	-	39,428,000	39,427,297	-	703
			대학혁신지원사업		512,492,000	-	-	196,501,000 △196,501,000	-	512,492,000	485,355,131	-	27,136,869
				운영비	126,942,000	-	-	83,110,000 △18,440,000	-	191,612,000	179,569,240	-	12,042,760
				여비	16,127,000	-	-	30,231,000	-	42,718,000	38,451,010	-	4,266,990
				업무추진비	84,882,000	-	-	△35,950,000	-	48,932,000	40,465,270	-	8,466,730
				연구용역비	-	-	-	860,000	-	860,000	860,000	-	-
				보전금	-	-	-	900,000	-	900,000	869,250	-	30,750
				대학부담금	-	-	-	77,400,000 △111,000	-	76,782,000	76,781,361	-	639
				유형자산	284,541,000	-	-	4,000,000 △142,000,000	-	150,688,000	148,359,000	-	2,329,000
			[국립대학 육성사업(19)] 지역 및 대학협력 네트워크 활성화		25,300,000	-	-	-	-	25,300,000	20,415,720	-	4,884,280
				운영비	12,800,000	-	-	-	-	12,800,000	10,950,000	-	1,850,000
				여비	1,200,000	-	-	-	-	1,200,000	762,860	-	437,140
				업무추진비	10,300,000	-	-	-	-	10,300,000	7,702,860	-	2,597,140
				대학부담금	1,000,000	-	-	-	-	1,000,000	1,000,000	-	-
			[국립대학 육성사업(19)] 특화전략 및 발전모델 구축		414,382,000	-	-	51,960,000 △51,960,000	-	414,382,000	292,532,124	-	121,849,876
				인건비	205,221,000	-	-	14,500,000	-	219,721,000	134,312,221	-	85,408,779
				운영비	97,317,000	-	-	2,160,000 △28,800,000	-	70,677,000	63,911,849	-	6,765,151
				여비	13,664,000	-	-	33,800,000 △2,160,000	-	45,304,000	27,333,960	-	17,970,040
				업무추진비	39,053,000	-	-	△21,000,000	-	18,053,000	11,551,330	-	6,501,670
				민간이전	14,803,000	-	-	1,500,000	-	16,303,000	11,098,764	-	5,204,236
				대학부담금	44,324,000	-	-	-	-	44,324,000	44,324,000	-	-

계정	정책 사업	단위 사업	세부 사업	목	예산액 ①	예산 성립 후 증감②				예산현액 ③=①±②	지출액 ④	다음연도 이월액 ⑤	집행잔액 ⑥=③-④-⑤
						전년도 이월액	예비비 사용액	전용액	이용 및 이체액				
				[지역선도대학육성사업(19)] 사업단운영	471,410,000	-	-	2,000,000 Δ2,000,000	-	471,410,000	233,047,746	-	238,362,254
				인건비	114,120,000	-	-	-	-	114,120,000	38,923,056	-	75,196,944
				운영비	61,338,000	-	-	-	-	61,338,000	28,746,230	-	32,591,770
				여비	4,760,000	-	-	Δ2,000,000	-	2,760,000	607,000	-	2,153,000
				업무추진비	18,392,000	-	-	-	-	18,392,000	9,620,640	-	8,771,360
				민간이전	10,800,000	-	-	-	-	10,800,000	3,665,950	-	7,134,050
				대학부담금	250,000,000	-	-	1,000,000	-	251,000,000	150,949,000	-	100,051,000
				유형자산	12,000,000	-	-	1,000,000	-	13,000,000	535,870	-	12,464,130
				[지역선도대학육성사업(19)] 지역대학 연합체제운영	628,590,000	-	-	-	-	628,590,000	201,470,980	-	427,119,020
				운영비	22,000,000	-	-	-	-	22,000,000	-	-	22,000,000
				여비	1,300,000	-	-	-	-	1,300,000	115,600	-	1,184,400
				업무추진비	38,000,000	-	-	-	-	38,000,000	120,000	-	37,880,000
				보전금	47,050,000	-	-	-	-	47,050,000	-	-	47,050,000
				대학부담금	318,480,000	-	-	-	-	318,480,000	196,510,000	-	121,970,000
				건설비	4,500,000	-	-	-	-	4,500,000	-	-	4,500,000
				유형자산	197,260,000	-	-	-	-	197,260,000	4,725,380	-	192,534,620
				대학 자체수입금 계정	2,814,124,000	-	-	250,461,000 Δ250,461,000	-	2,814,124,000	1,759,447,893	33,600,000	1,021,076,107
				산학연활동지원	50,000,000	-	-	-	-	50,000,000	33,987,920	15,600,000	412,080
				학술연구활동지원	50,000,000	-	-	-	-	50,000,000	33,987,920	15,600,000	412,080
				연구사업대응투자	50,000,000	-	-	-	-	50,000,000	33,987,920	15,600,000	412,080
				연구지원 대응 사업비	50,000,000	-	-	-	-	50,000,000	33,987,920	15,600,000	412,080

□ 소관 : 기획평가과

(단위:원)

계정	정책 사업	단위 사업	세부 사업	목	예산액 ①	예산 성립 후 증감②				예산현액 ③=①±②	지출액 ④	다음연도 이월액 ⑤	집행잔액 ⑥=③-④-⑤
						전년도 이월액	예비비 사용액	전용액	이용 및 이체액				
				교육행정일반	153,800,000	-	-	-	-	153,800,000	123,963,067	-	29,836,933
				기획 및 교육협력관리	112,000,000	-	-	-	-	112,000,000	85,116,187	-	26,883,813
				교육정책기획관리	22,000,000	-	-	-	-	22,000,000	20,389,906	-	1,610,094
				운영비	7,800,000	-	-	-	-	7,800,000	6,855,340	-	944,660
				여비	1,200,000	-	-	-	-	1,200,000	562,100	-	637,900
				업무추진비	13,000,000	-	-	-	-	13,000,000	12,972,466	-	27,534
				보전금	-	-	-	-	-	-	-	-	-
				대학평가	70,000,000	-	-	-	-	70,000,000	46,356,131	-	23,643,869
				운영비	49,800,000	-	-	-	-	49,800,000	32,591,144	-	17,208,856
				여비	13,200,000	-	-	-	-	13,200,000	6,769,061	-	6,430,939
				업무추진비	7,000,000	-	-	-	-	7,000,000	6,995,926	-	4,074
				교육협력관리	20,000,000	-	-	-	-	20,000,000	18,370,150	-	1,629,850
				운영비	5,200,000	-	-	-	-	5,200,000	5,200,000	-	-
				여비	4,800,000	-	-	-	-	4,800,000	3,175,960	-	1,624,040
				업무추진비	10,000,000	-	-	-	-	10,000,000	9,994,190	-	5,810
				기관운영관리	41,800,000	-	-	-	-	41,800,000	38,846,880	-	2,953,120
				기관공통운영	15,000,000	-	-	-	-	15,000,000	14,176,200	-	823,800
				운영비	13,000,000	-	-	-	-	13,000,000	12,745,800	-	254,200
				업무추진비	2,000,000	-	-	-	-	2,000,000	1,430,400	-	569,600
				부서운영비	26,800,000	-	-	-	-	26,800,000	24,670,680	-	2,129,320
				운영비	10,950,000	-	-	-	-	10,950,000	10,554,620	-	395,380
				여비	4,850,000	-	-	-	-	4,850,000	3,926,700	-	923,300
				업무추진비	8,000,000	-	-	-	-	8,000,000	7,961,400	-	38,600

계정	정책 사업	단위 사업	세부 사업	목	예산액 ①	예산 성립 후 증감②				예산현액 ③=①±②	지출액 ④	다음연도 이월액 ⑤	집행잔액 ⑥=③-④-⑤
						전년도 이월액	예비비 사용액	전용액	이용 및 이체액				
				유형자산	3,000,000	-	-	-	-	3,000,000	2,227,960	-	772,040
				보조금 및 지원금	2,610,324,000	-	-	250,461,000 △250,461,000	-	2,610,324,000	1,601,496,906	18,000,000	990,827,094
				보조금	200,000,000	-	-	-	-	200,000,000	10,527,460	18,000,000	171,472,540
				[지역선도대학육성사업(19)] 지역사회 연계협력강화	200,000,000	-	-	-	-	200,000,000	10,527,460	18,000,000	171,472,540
				운영비	185,300,000	-	-	-	-	185,300,000	9,040,000	18,000,000	158,260,000
				업무추진비	14,700,000	-	-	-	-	14,700,000	1,487,460	-	13,212,540
				지원금	2,410,324,000	-	-	250,461,000 △250,461,000	-	2,410,324,000	1,590,969,446	-	819,354,554
				특성화사업 대학본부 운영	54,987,000	-	-	-	-	54,987,000	54,987,000	-	-
				예비비 및 기타	54,987,000	-	-	-	-	54,987,000	54,987,000	-	-
				국립대학 혁신지원사업	121,716,000	-	-	-	-	121,716,000	121,715,148	-	852
				예비비 및 기타	121,716,000	-	-	-	-	121,716,000	121,715,148	-	852
				[국립대학 육성사업] 대학자율사업	142,019,000	-	-	-	-	142,019,000	142,018,300	-	700
				인건비	110,680,000	-	-	-	-	110,680,000	110,680,000	-	-
				운영비	7,059,000	-	-	-	-	7,059,000	7,058,300	-	700
				여비	2,000,000	-	-	-	-	2,000,000	2,000,000	-	-
				업무추진비	12,000,000	-	-	-	-	12,000,000	12,000,000	-	-
				민간이전	10,280,000	-	-	-	-	10,280,000	10,280,000	-	-
				[PILOT] 총괄성과관리 체계혁신	39,428,000	-	-	-	-	39,428,000	39,427,297	-	703
				예비비 및 기타	39,428,000	-	-	-	-	39,428,000	39,427,297	-	703
				대학혁신지원사업	512,492,000	-	-	196,501,000 △196,501,000	-	512,492,000	485,355,131	-	27,136,869
				운영비	126,942,000	-	-	83,110,000 △18,440,000	-	191,612,000	179,569,240	-	12,042,760
				여비	16,127,000	-	-	30,231,000	-	42,718,000	38,451,010	-	4,266,990

계정	정책 사업	단위 사업	세부 사업	목	예산액 ①	예산 성립 후 증감②				예산현액 ③=①±②	지출액 ④	다음연도 이월액 ⑤	집행잔액 ⑥=③-④-⑤
						전년도 이월액	예비비 사용액	전용액	이용 및 이체액				
				업무추진비	84,882,000	-	-	△35,950,000	-	48,932,000	40,465,270	-	8,466,730
				연구용역비	-	-	-	860,000	-	860,000	860,000	-	-
				보전금	-	-	-	900,000	-	900,000	869,250	-	30,750
				대학부담금	-	-	-	77,400,000 △111,000	-	76,782,000	76,781,361	-	639
				유형 자산	284,541,000	-	-	4,000,000 △142,000,000	-	150,688,000	148,359,000	-	2,329,000
			[국립대학 육성사업(19)] 지역 및 대학협력 네트워크 활성화		25,300,000	-	-	-	-	25,300,000	20,415,720	-	4,884,280
				운영비	12,800,000	-	-	-	-	12,800,000	10,950,000	-	1,850,000
				여비	1,200,000	-	-	-	-	1,200,000	762,860	-	437,140
				업무추진비	10,300,000	-	-	-	-	10,300,000	7,702,860	-	2,597,140
				대학부담금	1,000,000	-	-	-	-	1,000,000	1,000,000	-	-
			[국립대학 육성사업(19)] 특화전략 및 발전모델구축		414,382,000	-	-	51,960,000 △51,960,000	-	414,382,000	292,532,124	-	121,849,876
				인건비	205,221,000	-	-	14,500,000	-	219,721,000	134,312,221	-	85,408,779
				운영비	97,317,000	-	-	2,160,000 △28,800,000	-	70,677,000	63,911,849	-	6,765,151
				여비	13,664,000	-	-	33,800,000 △2,160,000	-	45,304,000	27,333,960	-	17,970,040
				업무추진비	39,053,000	-	-	△21,000,000	-	18,053,000	11,551,330	-	6,501,670
				민간이전	14,803,000	-	-	1,500,000	-	16,303,000	11,098,764	-	5,204,236
				대학부담금	44,324,000	-	-	-	-	44,324,000	44,324,000	-	-
			[지역선도대학육성사업 (19)] 사업단운영		471,410,000	-	-	2,000,000 △2,000,000	-	471,410,000	233,047,746	-	238,362,254
				인건비	114,120,000	-	-	-	-	114,120,000	38,923,056	-	75,196,944
				운영비	61,338,000	-	-	-	-	61,338,000	28,746,230	-	32,591,770
				여비	4,760,000	-	-	△2,000,000	-	2,760,000	607,000	-	2,153,000
				업무추진비	18,392,000	-	-	-	-	18,392,000	9,620,640	-	8,771,360
				민간이전	10,800,000	-	-	-	-	10,800,000	3,665,950	-	7,134,050

계정	정책 사업	단위 사업	세부 사업	목	예산액 ①	예산 성립 후 증감②				예산현액 ③=①±②	지출액 ④	다음연도 이월액 ⑤	집행잔액 ⑥=③-④-⑤
						전년도 이월액	예비비 사용액	전용액	이용 및 이체액				
				대학부담금	250,000,000	-	-	1,000,000	-	251,000,000	150,949,000	-	100,051,000
				유형 자산	12,000,000	-	-	1,000,000	-	13,000,000	535,870	-	12,464,130
				[지역선도대학육성사업(19)] 지역대학 연합체제운영	628,590,000	-	-	-	-	628,590,000	201,470,980	-	427,119,020
				운영비	22,000,000	-	-	-	-	22,000,000	-	-	22,000,000
				여비	1,300,000	-	-	-	-	1,300,000	115,600	-	1,184,400
				업무추진비	38,000,000	-	-	-	-	38,000,000	120,000	-	37,880,000
				보전금	47,050,000	-	-	-	-	47,050,000	-	-	47,050,000
				대학부담금	318,480,000	-	-	-	-	318,480,000	196,510,000	-	121,970,000
				건설비	4,500,000	-	-	-	-	4,500,000	-	-	4,500,000
				유형 자산	197,260,000	-	-	-	-	197,260,000	4,725,380	-	192,534,620

계정	정책 사업	단위 사업	세부 사업	목	예산액 ①	예산 성립 후 증감②				예산현액 ③=①±②	지출액 ④	다음연도 이월액 ⑤	집행잔액 ⑥=③-④-⑤			
						전년도 이월액	예비비 사용액	전용액	이용 및 이체액							
합계					1,010,116,000	-	-	87,642,000 Δ87,642,000	-	1,010,116,000	935,871,585	-	74,244,415			
	교육행정일반				324,200,000	-	-	5,039,000 Δ5,039,000	-	324,200,000	323,396,920	-	803,080			
		기획 및 교육협력관리				303,000,000	-	-	5,039,000 Δ5,039,000	-	303,000,000	302,355,500	-	644,500		
			교육정책홍보				260,000,000	-	-	2,894,000 Δ2,894,000	-	260,000,000	259,655,240	-	344,760	
		운영비					223,170,000	-	-	2,894,000	-	226,064,000	225,958,230	-	105,770	
		여비					3,500,000	-	-	Δ2,552,000	-	948,000	732,820	-	215,180	
		업무추진비					23,580,000	-	-	Δ20,000	-	23,560,000	23,555,630	-	4,370	
		보전금					2,300,000	-	-	Δ300,000	-	2,000,000	2,000,000	-	-	
		유형 자산					7,450,000	-	-	Δ22,000	-	7,428,000	7,408,560	-	19,440	
		교육협력관리					43,000,000	-	-	2,145,000 Δ2,145,000	-	43,000,000	42,700,260	-	299,740	
				운영비				27,360,000	-	-	2,145,000	-	29,505,000	29,237,300	-	267,700
			여비				3,640,000	-	-	Δ640,000	-	3,000,000	2,989,070	-	10,930	
			업무추진비				12,000,000	-	-	Δ1,505,000	-	10,495,000	10,473,890	-	21,110	
		기관운영관리				21,200,000	-	-	-	-	21,200,000	21,041,420	-	158,580		
			부서운영비				21,200,000	-	-	-	-	21,200,000	21,041,420	-	158,580	
				운영비				7,800,000	-	-	-	-	7,800,000	7,675,250	-	124,750
				여비				4,400,000	-	-	-	-	4,400,000	4,366,230	-	33,770
				업무추진비				9,000,000	-	-	-	-	9,000,000	8,999,940	-	60
				보조금 및 지원금				685,916,000	-	-	82,603,000 Δ82,603,000	-	685,916,000	612,474,665	-	73,441,335
		지원금				685,916,000	-	-	82,603,000 Δ82,603,000	-	685,916,000	612,474,665	-	73,441,335		
			[국립대학 육성사업] 고등교육 역량 및 공공성 강화				24,356,000	-	-	-	-	24,356,000	24,315,200	-	40,800	
				인건비				19,401,000	-	-	-	-	19,401,000	19,400,490	-	510
				운영비				500,000	-	-	-	-	500,000	499,000	-	1,000

계정	정책 사업	단위 사업	세부 사업	목	예산액 ①	예산 성립 후 증감②				예산현액 ③=①±②	지출액 ④	다음연도 이월액 ⑤	집행잔액 ⑥=③-④-⑤
						전년도 이월액	예비비 사용액	전용액	이용 및 이체액				
				여비	784,000	-	-	-	-	784,000	783,110	-	890
				업무추진비	989,000	-	-	-	-	989,000	985,500	-	3,500
				보전금	600,000	-	-	-	-	600,000	600,000	-	-
				민간이전	2,082,000	-	-	-	-	2,082,000	2,047,100	-	34,900
			대학혁신지원사업		50,000,000	-	-	1,800,000 Δ1,800,000	-	50,000,000	41,508,880	-	8,491,120
				인건비	25,500,000	-	-	-	-	25,500,000	17,831,090	-	7,668,910
				운영비	8,500,000	-	-	Δ1,800,000	-	6,700,000	6,683,530	-	16,470
				여비	-	-	-	-	-	-	-	-	-
				업무추진비	-	-	-	-	-	-	-	-	-
				보전금	1,500,000	-	-	1,800,000	-	3,300,000	3,300,000	-	-
				민간이전	2,500,000	-	-	-	-	2,500,000	1,785,990	-	714,010
				유형 자산	12,000,000	-	-	-	-	12,000,000	11,908,270	-	91,730
			[국립대학 육성사업(19)] 지역 및 대학협력 네트워크 활성화		258,150,000	-	-	74,462,000 Δ74,462,000	-	258,150,000	245,829,570	-	12,320,430
				인건비	18,444,000	-	-	-	-	18,444,000	10,686,500	-	7,757,500
				운영비	90,025,000	-	-	59,312,000 Δ5,150,000	-	144,187,000	143,492,900	-	694,100
				여비	56,971,000	-	-	Δ56,400,000	-	571,000	530,950	-	40,050
				업무추진비	18,110,000	-	-	Δ12,912,000	-	5,198,000	4,795,300	-	402,700
				연구용역비	30,000,000	-	-	-	-	30,000,000	30,000,000	-	-
				보전금	3,000,000	-	-	-	-	3,000,000	2,990,000	-	10,000
				민간이전	1,600,000	-	-	-	-	1,600,000	1,061,630	-	538,370
				유형 자산	40,000,000	-	-	15,150,000	-	55,150,000	52,272,290	-	2,877,710

계정	정책 사업	단위 사업	세부 사업	목	예산액 ①	예산 성립 후 증감②				예산현액 ③=①±②	지출액 ④	다음연도 이월액 ⑤	집행잔액 ⑥=③-④-⑤
						전년도 이월액	예비비 사용액	전용액	이용 및 이체액				
				[국립대학 육성사업(19)] 지역 사회기여	163,514,000	-	-	3,850,000 △3,850,000	-	163,514,000	128,568,430	-	34,945,570
				인건비	93,420,000	-	-	-	-	93,420,000	63,269,840	-	30,150,160
				운영비	46,390,000	-	-	1,350,000 △2,500,000	-	45,240,000	45,191,900	-	48,100
				여비	1,800,000	-	-	△1,000,000	-	800,000	787,140	-	12,860
				업무추진비	5,000,000	-	-	△350,000	-	4,650,000	4,634,700	-	15,300
				보전금	7,000,000	-	-	-	-	7,000,000	4,720,000	-	2,280,000
				민간이전	7,920,000	-	-	-	-	7,920,000	5,480,870	-	2,439,130
				유형자산	1,984,000	-	-	2,500,000	-	4,484,000	4,483,980	-	20
				[국립대학 육성사업(19)] 고등교육 기회확대	24,990,000	-	-	-	-	24,990,000	24,213,960	-	776,040
				운영비	13,990,000	-	-	-	-	13,990,000	13,984,100	-	5,900
				업무추진비	2,000,000	-	-	-	-	2,000,000	1,994,860	-	5,140
				보전금	9,000,000	-	-	-	-	9,000,000	8,235,000	-	765,000
				[국립대학 육성사업(19)] 특화전략 및 발전모델구축	164,906,000	-	-	2,491,000 △2,491,000	-	164,906,000	148,038,625	-	16,867,375
				인건비	36,880,000	-	-	-	-	36,880,000	20,999,040	-	15,880,960
				운영비	57,000,000	-	-	2,397,000	-	59,397,000	59,389,045	-	7,955
				여비	2,000,000	-	-	△2,000,000	-	-	-	-	-
				업무추진비	6,000,000	-	-	△165,000	-	5,835,000	5,831,460	-	3,540
				민간이전	3,120,000	-	-	-	-	3,120,000	2,145,520	-	974,480
				유형자산	59,906,000	-	-	94,000 △326,000	-	59,674,000	59,673,560	-	440
대학 자체수입금 계정					1,010,116,000	-	-	87,642,000 △87,642,000	-	1,010,116,000	935,871,585	-	74,244,415
	교육행정일반				324,200,000	-	-	5,039,000 △5,039,000	-	324,200,000	323,396,920	-	803,080
		기획 및 교육협력관리			303,000,000	-	-	5,039,000 △5,039,000	-	303,000,000	302,355,500	-	644,500
			교육정책홍보		260,000,000	-	-	2,894,000 △2,894,000	-	260,000,000	259,655,240	-	344,760

계정	정책 사업	단위 사업	세부 사업	목	예산액 ①	예산 성립 후 증감②				예산현액 ③=①±②	지출액 ④	다음연도 이월액 ⑤	집행잔액 ⑥=③-④-⑤	
						전년도 이월액	예비비 사용액	전용액	이용 및 이체액					
				운영비	223,170,000	-	-	2,894,000	-	226,064,000	225,958,230	-	105,770	
				여비	3,500,000	-	-	△2,552,000	-	948,000	732,820	-	215,180	
				업무추진비	23,580,000	-	-	△20,000	-	23,560,000	23,555,630	-	4,370	
				보전금	2,300,000	-	-	△300,000	-	2,000,000	2,000,000	-	-	
				유형자산	7,450,000	-	-	△22,000	-	7,428,000	7,408,560	-	19,440	
				교육협력관리	43,000,000	-	-	2,145,000 △2,145,000	-	43,000,000	42,700,260	-	299,740	
				운영비	27,360,000	-	-	2,145,000	-	29,505,000	29,237,300	-	267,700	
				여비	3,640,000	-	-	△640,000	-	3,000,000	2,989,070	-	10,930	
				업무추진비	12,000,000	-	-	△1,505,000	-	10,495,000	10,473,890	-	21,110	
				기관운영관리	21,200,000	-	-	-	-	21,200,000	21,041,420	-	158,580	
			부서운영비	21,200,000	-	-	-	-	21,200,000	21,041,420	-	158,580		
				운영비	7,800,000	-	-	-	-	7,800,000	7,675,250	-	124,750	
				여비	4,400,000	-	-	-	-	4,400,000	4,366,230	-	33,770	
				업무추진비	9,000,000	-	-	-	-	9,000,000	8,999,940	-	60	
				보조금 및 지원금	685,916,000	-	-	82,603,000 △82,603,000	-	685,916,000	612,474,665	-	73,441,335	
				지원금	685,916,000	-	-	82,603,000 △82,603,000	-	685,916,000	612,474,665	-	73,441,335	
					[국립대학 육성사업] 고등교육 역량 및 공공성 강화	24,356,000	-	-	-	-	24,356,000	24,315,200	-	40,800
					인건비	19,401,000	-	-	-	-	19,401,000	19,400,490	-	510
					운영비	500,000	-	-	-	-	500,000	499,000	-	1,000
					여비	784,000	-	-	-	-	784,000	783,110	-	890
					업무추진비	989,000	-	-	-	-	989,000	985,500	-	3,500
					보전금	600,000	-	-	-	-	600,000	600,000	-	-
					민간이전	2,082,000	-	-	-	-	2,082,000	2,047,100	-	34,900

계정	정책 사업	단위 사업	세부 사업	목	예산액 ①	예산 성립 후 증감②				예산현액 ③=①±②	지출액 ④	다음연도 이월액 ⑤	집행잔액 ⑥=③-④-⑤
						전년도 이월액	예비비 사용액	전용액	이용 및 이체액				
				대학혁신지원사업	50,000,000	-	-	1,800,000 △1,800,000	-	50,000,000	41,508,880	-	8,491,120
				인건비	25,500,000	-	-	-	-	25,500,000	17,831,090	-	7,668,910
				운영비	8,500,000	-	-	△1,800,000	-	6,700,000	6,683,530	-	16,470
				여비	-	-	-	-	-	-	-	-	-
				업무추진비	-	-	-	-	-	-	-	-	-
				보전금	1,500,000	-	-	1,800,000	-	3,300,000	3,300,000	-	-
				민간이전	2,500,000	-	-	-	-	2,500,000	1,785,990	-	714,010
				유형자산	12,000,000	-	-	-	-	12,000,000	11,908,270	-	91,730
				[국립대학 육성사업(19)] 지역 및 대학협력 네트워크 활성화	258,150,000	-	-	74,462,000 △74,462,000	-	258,150,000	245,829,570	-	12,320,430
				인건비	18,444,000	-	-	-	-	18,444,000	10,686,500	-	7,757,500
				운영비	90,025,000	-	-	59,312,000 △5,150,000	-	144,187,000	143,492,900	-	694,100
				여비	56,971,000	-	-	△56,400,000	-	571,000	530,950	-	40,050
				업무추진비	18,110,000	-	-	△12,912,000	-	5,198,000	4,795,300	-	402,700
				연구용역비	30,000,000	-	-	-	-	30,000,000	30,000,000	-	-
				보전금	3,000,000	-	-	-	-	3,000,000	2,990,000	-	10,000
				민간이전	1,600,000	-	-	-	-	1,600,000	1,061,630	-	538,370
				유형자산	40,000,000	-	-	15,150,000	-	55,150,000	52,272,290	-	2,877,710
				[국립대학 육성사업(19)] 지역 사회기여	163,514,000	-	-	3,850,000 △3,850,000	-	163,514,000	128,568,430	-	34,945,570
				인건비	93,420,000	-	-	-	-	93,420,000	63,269,840	-	30,150,160
				운영비	46,390,000	-	-	1,350,000 △2,500,000	-	45,240,000	45,191,900	-	48,100
				여비	1,800,000	-	-	△1,000,000	-	800,000	787,140	-	12,860
				업무추진비	5,000,000	-	-	△350,000	-	4,650,000	4,634,700	-	15,300
				보전금	7,000,000	-	-	-	-	7,000,000	4,720,000	-	2,280,000
				민간이전	7,920,000	-	-	-	-	7,920,000	5,480,870	-	2,439,130

계정	정책 사업	단위 사업	세부 사업	목	예산액 ①	예산 성립 후 증감②				예산현액 ③=①±②	지출액 ④	다음연도 이월액 ⑤	집행잔액 ⑥=③-④-⑤
						전년도 이월액	예비비 사용액	전용액	이용 및 이체액				
				유형자산	1,984,000	-	-	2,500,000	-	4,484,000	4,483,980	-	20
				[국립대학 육성사업(19)] 고등교육 기회확대	24,990,000	-	-	-	-	24,990,000	24,213,960	-	776,040
				운영비	13,990,000	-	-	-	-	13,990,000	13,984,100	-	5,900
				업무추진비	2,000,000	-	-	-	-	2,000,000	1,994,860	-	5,140
				보전금	9,000,000	-	-	-	-	9,000,000	8,235,000	-	765,000
				[국립대학 육성사업(19)] 특화전략 및 발전모델구축	164,906,000	-	-	2,491,000 △2,491,000	-	164,906,000	148,038,625	-	16,867,375
				인건비	36,880,000	-	-	-	-	36,880,000	20,999,040	-	15,880,960
				운영비	57,000,000	-	-	2,397,000	-	59,397,000	59,389,045	-	7,955
				여비	2,000,000	-	-	△2,000,000	-	-	-	-	-
				업무추진비	6,000,000	-	-	△165,000	-	5,835,000	5,831,460	-	3,540
				민간이전	3,120,000	-	-	-	-	3,120,000	2,145,520	-	974,480
				유형 자산	59,906,000	-	-	94,000 △326,000	-	59,674,000	59,673,560	-	440

계정	정책 사업	단위 사업	세부 사업	목	예산액 ①	예산 성립 후 증감②				예산현액 ③=①±②	지출액 ④	다음연도 이월액 ⑤	집행잔액 ⑥=③-④-⑤				
						전년도 이월액	예비비 사용액	전용액	이용 및 이체액								
합계					163,140,000	-	-	7,900,000 Δ7,900,000	-	163,140,000	122,699,854	-	40,440,146				
	교육행정일반				35,000,000	-	-	-	-	35,000,000	32,051,186	-	2,948,814				
		기획 및 교육협력관리				30,000,000	-	-	-	-	30,000,000	28,019,076	-	1,980,924			
			대학평가				30,000,000	-	-	-	-	30,000,000	28,019,076	-	1,980,924		
				운영비				18,000,000	-	-	-	-	18,000,000	17,444,910	-	555,090	
				여비				2,000,000	-	-	-	-	2,000,000	1,646,410	-	353,590	
				업무추진비				8,000,000	-	-	-	-	8,000,000	6,957,486	-	1,042,514	
				유형자산				2,000,000	-	-	-	-	2,000,000	1,970,270	-	29,730	
				기관운영관리				5,000,000	-	-	-	-	5,000,000	4,032,110	-	967,890	
		부서운영비				5,000,000	-	-	-	-	5,000,000	4,032,110	-	967,890			
			운영비					3,000,000	-	-	-	-	3,000,000	2,237,450	-	762,550	
			여비					200,000	-	-	-	-	200,000	66,660	-	133,340	
			업무추진비					1,800,000	-	-	-	-	1,800,000	1,728,000	-	72,000	
		보조금 및 지원금				128,140,000	-	-	7,900,000 Δ7,900,000	-	128,140,000	90,648,668	-	37,491,332			
			지원금				128,140,000	-	-	7,900,000 Δ7,900,000	-	128,140,000	90,648,668	-	37,491,332		
				[국립대학 육성사업(19)] 특화전략 및 발전모델구축				128,140,000	-	-	7,900,000 Δ7,900,000	-	128,140,000	90,648,668	-	37,491,332	
					인건비				72,040,000	-	-	-	-	72,040,000	37,367,530	-	34,672,470
					운영비				19,900,000	-	-	-	-	19,900,000	19,843,888	-	56,112
					연구용역비				29,900,000	-	-	Δ7,900,000	-	22,000,000	22,000,000	-	-
					민간이전				6,300,000	-	-	-	-	6,300,000	3,537,250	-	2,762,750
	유형자산							-	-	-	7,900,000	-	7,900,000	7,900,000	-	-	
대학 자체수입금 계정					163,140,000	-	-	7,900,000 Δ7,900,000	-	163,140,000	122,699,854	-	40,440,146				
교육행정일반				35,000,000	-	-	-	-	35,000,000	32,051,186	-	2,948,814					

계정	정책 사업	단위 사업	세부 사업	목	예산액 ①	예산 성립 후 증감②				예산현액 ③=①±②	지출액 ④	다음연도 이월액 ⑤	집행잔액 ⑥=③-④-⑤
						전년도 이월액	예비비 사용액	전용액	이용 및 이체액				
			기획 및 교육협력관리		30,000,000	-	-	-	-	30,000,000	28,019,076	-	1,980,924
				대학평가	30,000,000	-	-	-	-	30,000,000	28,019,076	-	1,980,924
				운영비	18,000,000	-	-	-	-	18,000,000	17,444,910	-	555,090
				여비	2,000,000	-	-	-	-	2,000,000	1,646,410	-	353,590
				업무추진비	8,000,000	-	-	-	-	8,000,000	6,957,486	-	1,042,514
				유형 자산	2,000,000	-	-	-	-	2,000,000	1,970,270	-	29,730
			기관운영관리		5,000,000	-	-	-	-	5,000,000	4,032,110	-	967,890
				부서운영비	5,000,000	-	-	-	-	5,000,000	4,032,110	-	967,890
				운영비	3,000,000	-	-	-	-	3,000,000	2,237,450	-	762,550
				여비	200,000	-	-	-	-	200,000	66,660	-	133,340
				업무추진비	1,800,000	-	-	-	-	1,800,000	1,728,000	-	72,000
			보조금 및 지원금		128,140,000	-	-	7,900,000 Δ7,900,000	-	128,140,000	90,648,668	-	37,491,332
			지원금		128,140,000	-	-	7,900,000 Δ7,900,000	-	128,140,000	90,648,668	-	37,491,332
			[국립대학 육성사업(19)] 특화전략 및 발전모델구축		128,140,000	-	-	7,900,000 Δ7,900,000	-	128,140,000	90,648,668	-	37,491,332
				인건비	72,040,000	-	-	-	-	72,040,000	37,367,530	-	34,672,470
				운영비	19,900,000	-	-	-	-	19,900,000	19,843,888	-	56,112
				연구용역비	29,900,000	-	-	Δ7,900,000	-	22,000,000	22,000,000	-	-
				민간이전	6,300,000	-	-	-	-	6,300,000	3,537,250	-	2,762,750
				유형 자산	-	-	-	7,900,000	-	7,900,000	7,900,000	-	-

계정	정책 사업	단위 사업	세부 사업	목	예산액 ①	예산 성립 후 증감②				예산현액 ③=①±②	지출액 ④	다음연도 이월액 ⑤	집행잔액 ⑥=③-④-⑤		
						전년도 이월액	예비비 사용액	전용액	이용 및 이체액						
합계					3,456,559,000	740,000,000	-	46,000,000 Δ46,000,000	-	4,196,559,000	3,821,056,260	45,000,000	330,502,740		
	유아교육			유아교육	500,000,000	-	-	-	-	500,000,000	500,000,000	-	-		
				어린이집운영	어린이집운영	500,000,000	-	-	-	-	500,000,000	500,000,000	-	-	
					어린이집운영	어린이집운영	500,000,000	-	-	-	-	500,000,000	500,000,000	-	-
						운영비	500,000,000	-	-	-	-	500,000,000	500,000,000	-	-
	인적자원운용			인적자원운용	611,000,000	-	-	31,500,000 Δ31,500,000	-	611,000,000	506,128,620	-	104,871,380		
				교직원역량강화	교직원역량강화	537,000,000	-	-	31,500,000 Δ31,500,000	-	537,000,000	453,453,120	-	83,546,880	
					직원역량강화	직원역량강화	537,000,000	-	-	31,500,000 Δ31,500,000	-	537,000,000	453,453,120	-	83,546,880
						운영비	337,000,000	-	-	30,000,000	-	367,000,000	322,045,800	-	44,954,200
						여비	126,000,000	-	-	Δ30,000,000	-	96,000,000	73,775,480	-	22,224,520
						업무추진비	74,000,000	-	-	Δ1,500,000	-	72,500,000	56,148,880	-	16,351,120
						유형자산	-	-	-	1,500,000	-	1,500,000	1,482,960	-	17,040
				교직원인사관리	교직원인사관리	34,000,000	-	-	-	-	34,000,000	24,140,000	-	9,860,000	
					직원인사관리	직원인사관리	34,000,000	-	-	-	-	34,000,000	24,140,000	-	9,860,000
						운영비	34,000,000	-	-	-	-	34,000,000	24,140,000	-	9,860,000
				교직원단체관리	교직원단체관리	40,000,000	-	-	-	-	40,000,000	28,535,500	-	11,464,500	
					직원단체관리	직원단체관리	40,000,000	-	-	-	-	40,000,000	28,535,500	-	11,464,500
						운영비	14,000,000	-	-	-	-	14,000,000	11,921,000	-	2,079,000
						업무추진비	20,200,000	-	-	-	-	20,200,000	11,956,500	-	8,243,500
						유형자산	5,800,000	-	-	-	-	5,800,000	4,658,000	-	1,142,000
	학교교육여건개선	-	740,000,000			-	-	-	740,000,000	632,550,140	-	107,449,860			
				시설확충비	-	740,000,000	-	-	-	740,000,000	632,550,140	-	107,449,860		
				자체시설확충비	-	740,000,000	-	-	-	740,000,000	632,550,140	-	107,449,860		

□ 소관 : 총무과

(단위:원)

계정	정책 사업	단위 사업	세부 사업	목	예산액 ①	예산 성립 후 증감②				예산현액 ③=①±②	지출액 ④	다음연도 이월액 ⑤	집행잔액 ⑥=③-④-⑤
						전년도 이월액	예비비 사용액	전용액	이용 및 이체액				
				건설비	-	60,000,000	-	-	-	60,000,000	-	-	60,000,000
				유형 자산	-	680,000,000	-	-	-	680,000,000	632,550,140	-	47,449,860
				교육행정일반	2,319,750,000	-	-	12,500,000 Δ12,500,000	-	2,319,750,000	2,156,569,550	45,000,000	118,180,450
				기관운영관리	2,319,750,000	-	-	12,500,000 Δ12,500,000	-	2,319,750,000	2,156,569,550	45,000,000	118,180,450
				기관공통운영	2,281,100,000	-	-	9,500,000 Δ9,500,000	-	2,281,100,000	2,120,208,870	45,000,000	115,891,130
				인건비	49,204,000	-	-	-	-	49,204,000	39,543,940	-	9,660,060
				운영비	2,061,696,000	-	-	7,000,000 Δ2,500,000	-	2,066,196,000	2,004,643,020	-	61,552,980
				여비	3,200,000	-	-	-	-	3,200,000	221,220	-	2,978,780
				업무추진비	13,300,000	-	-	-	-	13,300,000	7,639,370	-	5,660,630
				보전금	11,000,000	-	-	-	-	11,000,000	-	-	11,000,000
				민간이전	7,000,000	-	-	2,500,000 Δ7,000,000	-	2,500,000	1,471,290	-	1,028,710
				건설비	-	-	-	-	-	-	-	-	-
				유형 자산	135,100,000	-	-	-	-	135,100,000	66,690,030	45,000,000	23,409,970
				예비비 및 기타	600,000	-	-	-	-	600,000	-	-	600,000
				부서운영비	38,650,000	-	-	3,000,000 Δ3,000,000	-	38,650,000	36,360,680	-	2,289,320
				운영비	13,100,000	-	-	3,000,000	-	16,100,000	14,485,630	-	1,614,370
				여비	10,000,000	-	-	Δ3,000,000	-	7,000,000	6,433,280	-	566,720
				업무추진비	14,050,000	-	-	-	-	14,050,000	13,980,930	-	69,070
				유형 자산	1,500,000	-	-	-	-	1,500,000	1,460,840	-	39,160
				보조금 및 지원금	25,809,000	-	-	2,000,000 Δ2,000,000	-	25,809,000	25,807,950	-	1,050
				지원금	25,809,000	-	-	2,000,000 Δ2,000,000	-	25,809,000	25,807,950	-	1,050
				[국립대학 육성사업(19)] 지역 사회기여	2,431,000	-	-	2,000,000 Δ2,000,000	-	2,431,000	2,430,450	-	550
				운영비	366,000	-	-	Δ300,000	-	66,000	65,500	-	500

□ 소관 : 총무과

(단위:원)

계정	정책 사업	단위 사업	세부 사업	목	예산액 ①	예산 성립 후 증감②				예산현액 ③=①±②	지출액 ④	다음연도 이월액 ⑤	집행잔액 ⑥=③-④-⑤
						전년도 이월액	예비비 사용액	전용액	이용 및 이체액				
				업무추진비	2,065,000	-	-	△1,700,000	-	365,000	364,950	-	50
				보전금	-	-	-	2,000,000	-	2,000,000	2,000,000	-	-
				[국립대학 육성사업(19)] 특화전략 및 발전모델구축	23,378,000	-	-	-	-	23,378,000	23,377,500	-	500
				운영비	23,244,000	-	-	-	-	23,244,000	23,244,000	-	-
				업무추진비	134,000	-	-	-	-	134,000	133,500	-	500
대학 자체수입금 계정					3,456,559,000	740,000,000	-	46,000,000 △46,000,000	-	4,196,559,000	3,821,056,260	45,000,000	330,502,740
	유아교육				500,000,000	-	-	-	-	500,000,000	500,000,000	-	-
		어린이집운영			500,000,000	-	-	-	-	500,000,000	500,000,000	-	-
			어린이집운영		500,000,000	-	-	-	-	500,000,000	500,000,000	-	-
			운영비		500,000,000	-	-	-	-	500,000,000	500,000,000	-	-
	인적자원운용				611,000,000	-	-	31,500,000 △31,500,000	-	611,000,000	506,128,620	-	104,871,380
		교직원역량강화			537,000,000	-	-	31,500,000 △31,500,000	-	537,000,000	453,453,120	-	83,546,880
			직원역량강화		537,000,000	-	-	31,500,000 △31,500,000	-	537,000,000	453,453,120	-	83,546,880
			운영비		337,000,000	-	-	30,000,000	-	367,000,000	322,045,800	-	44,954,200
			여비		126,000,000	-	-	△30,000,000	-	96,000,000	73,775,480	-	22,224,520
			업무추진비		74,000,000	-	-	△1,500,000	-	72,500,000	56,148,880	-	16,351,120
			유형자산		-	-	-	1,500,000	-	1,500,000	1,482,960	-	17,040
		교직원인사관리			34,000,000	-	-	-	-	34,000,000	24,140,000	-	9,860,000
			직원인사관리		34,000,000	-	-	-	-	34,000,000	24,140,000	-	9,860,000
			운영비		34,000,000	-	-	-	-	34,000,000	24,140,000	-	9,860,000
		교직원단체관리			40,000,000	-	-	-	-	40,000,000	28,535,500	-	11,464,500
			직원단체관리		40,000,000	-	-	-	-	40,000,000	28,535,500	-	11,464,500
			운영비		14,000,000	-	-	-	-	14,000,000	11,921,000	-	2,079,000

□ 소관 : 총무과

(단위:원)

계정	정책 사업	단위 사업	세부 사업	목	예산액 ①	예산 성립 후 증감②				예산현액 ③=①±②	지출액 ④	다음연도 이월액 ⑤	집행잔액 ⑥=③-④-⑤
						전년도 이월액	예비비 사용액	전용액	이용 및 이체액				
				업무추진비	20,200,000	-	-	-	-	20,200,000	11,956,500	-	8,243,500
				유형자산	5,800,000	-	-	-	-	5,800,000	4,658,000	-	1,142,000
	학교교육여건개선				-	740,000,000	-	-	-	740,000,000	632,550,140	-	107,449,860
				시설확충비	-	740,000,000	-	-	-	740,000,000	632,550,140	-	107,449,860
				자재시설확충비	-	740,000,000	-	-	-	740,000,000	632,550,140	-	107,449,860
				건설비	-	60,000,000	-	-	-	60,000,000	-	-	60,000,000
				유형자산	-	680,000,000	-	-	-	680,000,000	632,550,140	-	47,449,860
	교육행정일반				2,319,750,000	-	-	12,500,000 Δ12,500,000	-	2,319,750,000	2,156,569,550	45,000,000	118,180,450
				기관운영관리	2,319,750,000	-	-	12,500,000 Δ12,500,000	-	2,319,750,000	2,156,569,550	45,000,000	118,180,450
				기관공통운영	2,281,100,000	-	-	9,500,000 Δ9,500,000	-	2,281,100,000	2,120,208,870	45,000,000	115,891,130
				인건비	49,204,000	-	-	-	-	49,204,000	39,543,940	-	9,660,060
				운영비	2,061,696,000	-	-	7,000,000 Δ2,500,000	-	2,066,196,000	2,004,643,020	-	61,552,980
				여비	3,200,000	-	-	-	-	3,200,000	221,220	-	2,978,780
				업무추진비	13,300,000	-	-	-	-	13,300,000	7,639,370	-	5,660,630
				보전금	11,000,000	-	-	-	-	11,000,000	-	-	11,000,000
				민간이전	7,000,000	-	-	2,500,000 Δ7,000,000	-	2,500,000	1,471,290	-	1,028,710
				건설비	-	-	-	-	-	-	-	-	-
				유형자산	135,100,000	-	-	-	-	135,100,000	66,690,030	45,000,000	23,409,970
				예비비 및 기타	600,000	-	-	-	-	600,000	-	-	600,000
				부서운영비	38,650,000	-	-	3,000,000 Δ3,000,000	-	38,650,000	36,360,680	-	2,289,320
운영비				13,100,000	-	-	3,000,000	-	16,100,000	14,485,630	-	1,614,370	

□ 소관 : 총무과

(단위:원)

계정	정책 사업	단위 사업	세부 사업	목	예산액 ①	예산 성립 후 증감②				예산현액 ③=①±②	지출액 ④	다음연도 이월액 ⑤	집행잔액 ⑥=③-④-⑤
						전년도 이월액	예비비 사용액	전용액	이용 및 이체액				
				여비	10,000,000	-	-	△3,000,000	-	7,000,000	6,433,280	-	566,720
				업무추진비	14,050,000	-	-	-	-	14,050,000	13,980,930	-	69,070
				유형자산	1,500,000	-	-	-	-	1,500,000	1,460,840	-	39,160
			보조금 및 지원금		25,809,000	-	-	2,000,000 △2,000,000	-	25,809,000	25,807,950	-	1,050
			지원금		25,809,000	-	-	2,000,000 △2,000,000	-	25,809,000	25,807,950	-	1,050
				[국립대학 육성사업(19)] 지역사회기여	2,431,000	-	-	2,000,000 △2,000,000	-	2,431,000	2,430,450	-	550
				운영비	366,000	-	-	△300,000	-	66,000	65,500	-	500
				업무추진비	2,065,000	-	-	△1,700,000	-	365,000	364,950	-	50
				보전금	-	-	-	2,000,000	-	2,000,000	2,000,000	-	-
				[국립대학 육성사업(19)] 특화전략 및 발전모델구축	23,378,000	-	-	-	-	23,378,000	23,377,500	-	500
				운영비	23,244,000	-	-	-	-	23,244,000	23,244,000	-	-
				업무추진비	134,000	-	-	-	-	134,000	133,500	-	500

계정	정책 사업	단위 사업	세부 사업	목	예산액 ①	예산 성립 후 증감②				예산현액 ③=①±②	지출액 ④	다음연도 이월액 ⑤	집행잔액 ⑥=③-④-⑤		
						전년도 이월액	예비비 사용액	전용액	이용 및 이체액						
합계					177,351,357,000	1,247,031,780	-	61,080,000 Δ61,080,000	-	178,598,388,780	171,453,629,350	1,223,271,790	5,921,487,640		
	인적자원운용				154,794,483,000	822,935,810	-	6,000,000 Δ6,000,000	-	155,617,418,810	150,629,242,660	888,392,690	4,099,783,460		
		교직원인건비				133,110,477,000	822,935,810	-	6,000,000 Δ6,000,000	-	133,933,412,810	128,947,995,220	888,392,690	4,097,024,900	
				교육공무원인건비	85,758,518,000	451,076,150	-	-	-	86,209,594,150	85,051,113,770	106,137,730	1,052,342,650		
		인건비		85,758,518,000	451,076,150	-	-	-	86,209,594,150	85,051,113,770	106,137,730	1,052,342,650			
		비전임 교원인건비				10,732,524,000	-	-	6,000,000 Δ6,000,000	-	10,732,524,000	9,787,309,620	-	945,214,380	
			인건비	8,621,847,000	-	-	-	-	8,621,847,000	7,833,211,570	-	788,635,430			
			운영비	1,627,370,000	-	-	6,000,000	-	1,633,370,000	1,632,382,600	-	987,400			
			민간이전	483,307,000	-	-	Δ6,000,000	-	477,307,000	321,715,450	-	155,591,550			
		일반직공무원등인건비				16,027,634,000	371,859,660	-	-	-	16,399,493,660	15,617,234,320	782,254,960	4,380	
			인건비	16,027,634,000	371,859,660	-	-	-	16,399,493,660	15,617,234,320	782,254,960	4,380			
		사회복무요원운영				236,793,000	-	-	-	-	236,793,000	221,375,550	-	15,417,450	
			인건비	225,835,000	-	-	-	-	225,835,000	212,123,200	-	13,711,800			
			운영비	9,558,000	-	-	-	-	9,558,000	8,872,050	-	685,950			
			업무추진비	1,400,000	-	-	-	-	1,400,000	380,300	-	1,019,700			
			민간이전	-	-	-	-	-	-	-	-	-			
		대학회계직원인건비				20,355,008,000	-	-	-	-	20,355,008,000	18,270,961,960	-	2,084,046,040	
			인건비	18,465,397,000	-	-	-	-	18,465,397,000	16,665,653,760	-	1,799,743,240			
			운영비	207,636,000	-	-	-	-	207,636,000	164,296,220	-	43,339,780			
			민간이전	1,681,975,000	-	-	-	-	1,681,975,000	1,441,011,980	-	240,963,020			
		교육연구 및 학생지도비용					21,684,006,000	-	-	-	-	21,684,006,000	21,681,247,440	-	2,758,560
			교육연구 및 학생 지도비용				21,684,006,000	-	-	-	-	21,684,006,000	21,681,247,440	-	2,758,560
				교육연구 및 학생 지도비용	21,684,006,000	-	-	-	-	21,684,006,000	21,681,247,440	-	2,758,560		

계정	정책 사업	단위 사업	세부 사업	목	예산액 ①	예산 성립 후 증감②				예산현액 ③=①±②	지출액 ④	다음연도 이월액 ⑤	집행잔액 ⑥=③-④-⑤
						전년도 이월액	예비비 사용액	전용액	이용 및 이체액				
	학교교육여건개선	시설확충비			6,762,035,000	-	-	-	-	6,762,035,000	6,762,034,730	-	270
					3,701,692,000	-	-	-	-	3,701,692,000	3,701,691,730	-	270
			국고시설확충비		3,701,692,000	-	-	-	-	3,701,692,000	3,701,691,730	-	270
			운영비		3,701,692,000	-	-	-	-	3,701,692,000	3,701,691,730	-	270
		실험실 및 강의실여건개선			3,060,343,000	-	-	-	-	3,060,343,000	3,060,343,000	-	-
					3,060,343,000	-	-	-	-	3,060,343,000	3,060,343,000	-	-
			건설비		363,343,000	-	-	-	-	363,343,000	363,343,000	-	-
			유형자산		2,697,000,000	-	-	-	-	2,697,000,000	2,697,000,000	-	-
	교육행정일반	기관운영관리			15,339,151,000	424,095,970	-	55,080,000 △55,080,000	-	15,763,246,970	13,608,480,310	334,879,100	1,819,887,560
					14,659,151,000	424,095,970	-	20,080,000 △55,080,000	-	15,048,246,970	13,394,432,020	334,879,100	1,318,935,850
			기관공통운영		14,632,351,000	424,095,970	-	17,290,000 △52,290,000	-	15,021,446,970	13,367,728,590	334,879,100	1,318,839,280
			인건비		5,000,000	-	-	4,900,000	-	9,900,000	9,863,250	-	36,750
			운영비		11,497,033,000	381,392,280	-	△33,590,000	-	11,844,835,280	10,466,468,980	278,619,880	1,099,746,420
			여비		74,200,000	-	-	-	-	74,200,000	48,559,610	-	25,640,390
			업무추진비		192,080,000	-	-	△18,700,000	-	173,380,000	104,552,450	-	68,827,550
			직무수행경비		1,155,758,000	42,661,450	-	-	-	1,198,419,450	1,097,277,650	43,542,950	57,598,850
			보전금		69,500,000	-	-	-	-	69,500,000	28,216,300	-	41,283,700
			민간이전		5,780,000	42,240	-	500,000	-	6,322,240	6,296,580	-	25,660
			대학부담금		2,000,000	-	-	2,390,000	-	4,390,000	2,390,000	-	2,000,000
			건설비		154,000,000	-	-	-	-	154,000,000	154,000,000	-	-
			유형자산		1,477,000,000	-	-	9,500,000	-	1,486,500,000	1,450,103,770	12,716,270	23,679,960
		부서운영비			26,800,000	-	-	2,790,000 △2,790,000	-	26,800,000	26,703,430	-	96,570
			운영비		18,800,000	-	-	1,290,000 △500,000	-	19,590,000	19,511,640	-	78,360

□ 소관 : 재무과

(단위:원)

계정	정책 사업	단위 사업	세부 사업	목	예산액 ①	예산 성립 후 증감②				예산현액 ③=①±②	지출액 ④	다음연도 이월액 ⑤	집행잔액 ⑥=③-④-⑤			
						전년도 이월액	예비비 사용액	전용액	이용 및 이체액							
				여비	5,000,000	-	-	1,500,000 △390,000	-	6,110,000	6,106,720	-	3,280			
				업무추진비	3,000,000	-	-	△1,900,000	-	1,100,000	1,085,070	-	14,930			
			예비비 및 기타			680,000,000	-	-	35,000,000	-	715,000,000	214,048,290	-	500,951,710		
				예비비			500,000,000	-	-	-	-	500,000,000	-	-	500,000,000	
				예비비 및 기타			500,000,000	-	-	-	-	500,000,000	-	-	500,000,000	
				제지출금 등			180,000,000	-	-	35,000,000	-	215,000,000	214,048,290	-	951,710	
				예비비 및 기타			180,000,000	-	-	35,000,000	-	215,000,000	214,048,290	-	951,710	
		보조금 및 지원금				455,688,000	-	-	-	-	455,688,000	453,871,650	-	1,816,350		
			지원금			455,688,000	-	-	-	-	455,688,000	453,871,650	-	1,816,350		
				대학혁신지원사업			250,000,000	-	-	-	-	250,000,000	248,183,650	-	1,816,350	
				유형자산			250,000,000	-	-	-	-	250,000,000	248,183,650	-	1,816,350	
				[국립대학 육성사업(19)] 특화전략 및 발전모델구축			205,688,000	-	-	-	-	205,688,000	205,688,000	-	-	
				운영비			205,688,000	-	-	-	-	205,688,000	205,688,000	-	-	
	국가지원금 계정					109,463,798,000	900,601,260	-	-	-	110,364,399,260	109,186,785,940	1,177,605,520	7,800		
			인적자원운용			95,130,950,000	822,935,810	-	-	-	95,953,885,810	95,065,486,040	888,392,690	7,080		
				교직원인건비			95,130,950,000	822,935,810	-	-	-	95,953,885,810	95,065,486,040	888,392,690	7,080	
					교육공무원인건비			72,718,518,000	451,076,150	-	-	-	73,169,594,150	73,063,453,770	106,137,730	2,650
					인건비			72,718,518,000	451,076,150	-	-	-	73,169,594,150	73,063,453,770	106,137,730	2,650
					비전임교원인건비			6,208,005,000	-	-	-	-	6,208,005,000	6,208,005,000	-	-
					인건비			6,208,005,000	-	-	-	-	6,208,005,000	6,208,005,000	-	-
일반직공무원등인건비				16,027,634,000	371,859,660	-	-	-	16,399,493,660	15,617,234,320	782,254,960	4,380				
인건비				16,027,634,000	371,859,660	-	-	-	16,399,493,660	15,617,234,320	782,254,960	4,380				
사회복무요원운영				176,793,000	-	-	-	-	176,793,000	176,792,950	-	50				

□ 소관 : 재무과

(단위:원)

계정	정책 사업	단위 사업	세부 사업	목	예산액 ①	예산 성립 후 증감②				예산현액 ③=①±②	지출액 ④	다음연도 이월액 ⑤	집행잔액 ⑥=③-④-⑤	
						전년도 이월액	예비비 사용액	전용액	이용 및 이체액					
				인건비	168,460,000	-	-	-	-	168,460,000	168,460,000	-	-	
				운영비	8,333,000	-	-	-	-	8,333,000	8,332,950	-	50	
	학교 교육여건개선				6,762,035,000	-	-	-	-	6,762,035,000	6,762,034,730	-	270	
		시설확충비			3,701,692,000	-	-	-	-	3,701,692,000	3,701,691,730	-	270	
			국고시설확충비	3,701,692,000	-	-	-	-	3,701,692,000	3,701,691,730	-	270		
			운영비	3,701,692,000	-	-	-	-	3,701,692,000	3,701,691,730	-	270		
		실험실 및 강의실여건개선			3,060,343,000	-	-	-	-	3,060,343,000	3,060,343,000	-	-	
			실험실습기자재확충	3,060,343,000	-	-	-	-	3,060,343,000	3,060,343,000	-	-		
			건설비	363,343,000	-	-	-	-	363,343,000	363,343,000	-	-		
			유형 자산	2,697,000,000	-	-	-	-	2,697,000,000	2,697,000,000	-	-		
	교육행정일반				7,570,813,000	77,665,450	-	-	-	7,648,478,450	7,359,265,170	289,212,830	450	
		기관운영관리			7,570,813,000	77,665,450	-	-	-	7,648,478,450	7,359,265,170	289,212,830	450	
			기관공통운영		7,570,813,000	77,665,450	-	-	-	7,648,478,450	7,359,265,170	289,212,830	450	
				인건비	-	-	-	-	-	-	-	-	-	
				운영비	5,003,875,000	34,961,760	-	-	-	5,038,836,760	4,793,166,880	245,669,880	-	
				직무수행경비	1,035,658,000	42,661,450	-	-	-	1,078,319,450	1,034,776,050	43,542,950	450	
				민간이전	5,280,000	42,240	-	-	-	5,322,240	5,322,240	-	-	
				건설비	154,000,000	-	-	-	-	154,000,000	154,000,000	-	-	
				유형 자산	1,372,000,000	-	-	-	-	1,372,000,000	1,372,000,000	-	-	
	대학 자체수입금 계정					67,887,559,000	346,430,520	-	61,080,000 △61,080,000	-	68,233,989,520	62,266,843,410	45,666,270	5,921,479,840
		인적자원운용				59,663,533,000	-	-	6,000,000 △6,000,000	-	59,663,533,000	55,563,756,620	-	4,099,776,380
			교직원인건비			37,979,527,000	-	-	6,000,000 △6,000,000	-	37,979,527,000	33,882,509,180	-	4,097,017,820
				교육공무원인건비		13,040,000,000	-	-	-	-	13,040,000,000	11,987,660,000	-	1,052,340,000

□ 소관 : 재무과

(단위:원)

계정	정책 사업	단위 사업	세부 사업	목	예산액 ①	예산 성립 후 증감②				예산현액 ③=①±②	지출액 ④	다음연도 이월액 ⑤	집행잔액 ⑥=③-④-⑤
						전년도 이월액	예비비 사용액	전용액	이용 및 이체액				
				인건비	13,040,000,000	-	-	-	-	13,040,000,000	11,987,660,000	-	1,052,340,000
				비전임교원인건비	4,524,519,000	-	-	6,000,000 △6,000,000	-	4,524,519,000	3,579,304,620	-	945,214,380
				인건비	2,413,842,000	-	-	-	-	2,413,842,000	1,625,206,570	-	788,635,430
				운영비	1,627,370,000	-	-	6,000,000	-	1,633,370,000	1,632,382,600	-	987,400
				민간이전	483,307,000	-	-	△6,000,000	-	477,307,000	321,715,450	-	155,591,550
				사회복무요원운영	60,000,000	-	-	-	-	60,000,000	44,582,600	-	15,417,400
				인건비	57,375,000	-	-	-	-	57,375,000	43,663,200	-	13,711,800
				운영비	1,225,000	-	-	-	-	1,225,000	539,100	-	685,900
				업무추진비	1,400,000	-	-	-	-	1,400,000	380,300	-	1,019,700
				민간이전	-	-	-	-	-	-	-	-	-
				대학회계직원인건비	20,355,008,000	-	-	-	-	20,355,008,000	18,270,961,960	-	2,084,046,040
				인건비	18,465,397,000	-	-	-	-	18,465,397,000	16,665,653,760	-	1,799,743,240
				운영비	207,636,000	-	-	-	-	207,636,000	164,296,220	-	43,339,780
				민간이전	1,681,975,000	-	-	-	-	1,681,975,000	1,441,011,980	-	240,963,020
				교육연구 및 학생지도비용	21,684,006,000	-	-	-	-	21,684,006,000	21,681,247,440	-	2,758,560
				교육연구 및 학생 지도비용	21,684,006,000	-	-	-	-	21,684,006,000	21,681,247,440	-	2,758,560
				교육연구 및 학생 지도비용	21,684,006,000	-	-	-	-	21,684,006,000	21,681,247,440	-	2,758,560
				교육행정일반	7,768,338,000	346,430,520	-	55,080,000 △55,080,000	-	8,114,768,520	6,249,215,140	45,666,270	1,819,887,110
				기관운영관리	7,088,338,000	346,430,520	-	20,080,000 △55,080,000	-	7,399,768,520	6,035,166,850	45,666,270	1,318,935,400
				기관공통운영	7,061,538,000	346,430,520	-	17,290,000 △52,290,000	-	7,372,968,520	6,008,463,420	45,666,270	1,318,838,830
				인건비	5,000,000	-	-	4,900,000	-	9,900,000	9,863,250	-	36,750
				운영비	6,493,158,000	346,430,520	-	△33,590,000	-	6,805,998,520	5,673,302,100	32,950,000	1,099,746,420

계정	정책 사업	단위 사업	세부 사업	목	예산액 ①	예산 성립 후 증감②				예산현액 ③=①±②	지출액 ④	다음연도 이월액 ⑤	집행잔액 ⑥=③-④-⑤			
						전년도 이월액	예비비 사용액	전용액	이용 및 이체액							
				여비	74,200,000	-	-	-	-	74,200,000	48,559,610	-	25,640,390			
				업무추진비	192,080,000	-	-	△18,700,000	-	173,380,000	104,552,450	-	68,827,550			
				직무수행경비	120,100,000	-	-	-	-	120,100,000	62,501,600	-	57,598,400			
				보전금	69,500,000	-	-	-	-	69,500,000	28,216,300	-	41,283,700			
				민간이전	500,000	-	-	500,000	-	1,000,000	974,340	-	25,660			
				대학부담금	2,000,000	-	-	2,390,000	-	4,390,000	2,390,000	-	2,000,000			
				유형 자산	105,000,000	-	-	9,500,000	-	114,500,000	78,103,770	12,716,270	23,679,960			
				부서운영비	26,800,000	-	-	2,790,000 △2,790,000	-	26,800,000	26,703,430	-	96,570			
				운영비	18,800,000	-	-	1,290,000 △500,000	-	19,590,000	19,511,640	-	78,360			
				여비	5,000,000	-	-	1,500,000 △390,000	-	6,110,000	6,106,720	-	3,280			
				업무추진비	3,000,000	-	-	△1,900,000	-	1,100,000	1,085,070	-	14,930			
				예비비 및 기타	680,000,000	-	-	35,000,000	-	715,000,000	214,048,290	-	500,951,710			
				예비비	500,000,000	-	-	-	-	500,000,000	-	-	500,000,000			
					예비비 및 기타	500,000,000	-	-	-	-	500,000,000	-	-	500,000,000		
				제지출금 등	180,000,000	-	-	35,000,000	-	215,000,000	214,048,290	-	951,710			
				예비비 및 기타	180,000,000	-	-	35,000,000	-	215,000,000	214,048,290	-	951,710			
			보조금 및 지원금					455,688,000	-	-	-	-	455,688,000	453,871,650	-	1,816,350
						지원금	455,688,000	-	-	-	-	455,688,000	453,871,650	-	1,816,350	
						대학혁신지원사업	250,000,000	-	-	-	-	250,000,000	248,183,650	-	1,816,350	
							유형 자산	250,000,000	-	-	-	-	250,000,000	248,183,650	-	1,816,350
						[국립대학 육성사업(19)] 특화전략 및 발전모델구축	205,688,000	-	-	-	-	205,688,000	205,688,000	-	-	
						운영비	205,688,000	-	-	-	-	205,688,000	205,688,000	-	-	

계정	정책 사업	단위 사업	세부 사업	목	예산액 ①	예산 성립 후 증감②				예산현액 ③=①±②	지출액 ④	다음연도 이월액 ⑤	집행잔액 ⑥=③-④-⑤
						전년도 이월액	예비비 사용액	전용액	이용 및 이체액				
합계					22,747,333,000	12,730,866,230	-	139,224,000 Δ139,224,000	-	35,478,199,230	30,089,425,700	4,977,871,700	410,901,830
	학교 교육여건개선	시설확충비	국고시설확충비	19,742,673,000	12,314,861,440	-	-	-	32,057,534,440	27,304,859,160	4,586,046,870	166,628,410	
			보전금	-	-	-	-	-	-	-	-	-	
			건설비	19,742,673,000	12,314,861,440	-	-	-	32,057,534,440	27,304,859,160	4,586,046,870	166,628,410	
			자체시설확충비	2,056,000,000	416,004,790	-	136,774,000 Δ136,774,000	-	2,472,004,790	1,916,289,500	352,321,770	203,393,520	
			운영비	460,000,000	1,650,000	-	Δ136,774,000	-	324,876,000	185,127,000	1,650,000	138,099,000	
			연구용역비	-	50,000,000	-	-	-	50,000,000	44,126,450	-	5,873,550	
			건설비	1,596,000,000	364,354,790	-	129,664,000	-	2,090,018,790	1,679,968,090	350,671,770	59,378,930	
			유형자산	-	-	-	7,110,000	-	7,110,000	7,067,960	-	42,040	
			교육행정일반	948,660,000	-	-	2,450,000 Δ2,450,000	-	948,660,000	868,277,040	39,503,060	40,879,900	
			기관운영관리	기관공통운영	911,960,000	-	-	-	-	911,960,000	833,886,500	39,503,060	38,570,440
	인건비	121,882,000		-	-	-	-	121,882,000	121,090,000	-	792,000		
	운영비	766,760,000		-	-	-	-	766,760,000	693,949,710	39,503,060	33,307,230		
	민간이전	16,718,000		-	-	-	-	16,718,000	12,391,840	-	4,326,160		
	유형자산	6,600,000		-	-	-	-	6,600,000	6,454,950	-	145,050		
	부서운영비	36,700,000		-	-	2,450,000 Δ2,450,000	-	36,700,000	34,390,540	-	2,309,460		
	운영비	11,250,000		-	-	Δ1,240,000	-	10,010,000	9,824,310	-	185,690		
	여비	13,200,000		-	-	2,450,000	-	15,650,000	15,416,620	-	233,380		
	업무추진비	9,750,000		-	-	Δ1,060,000	-	8,690,000	6,800,000	-	1,890,000		
	유형자산	2,500,000		-	-	Δ150,000	-	2,350,000	2,349,610	-	390		

계정	정책 사업	단위 사업	세부 사업	목	예산액 ①	예산 성립 후 증감②				예산현액 ③=①±②	지출액 ④	다음연도 이월액 ⑤	집행잔액 ⑥=③-④-⑤		
						전년도 이월액	예비비 사용액	전용액	이용 및 이체액						
국가지원금 계정					19,742,673,000	12,314,861,440	-	-	-	32,057,534,440	27,304,859,160	4,586,046,870	166,628,410		
				학교 교육여건개선	19,742,673,000	12,314,861,440	-	-	-	32,057,534,440	27,304,859,160	4,586,046,870	166,628,410		
				시설 확충비	19,742,673,000	12,314,861,440	-	-	-	32,057,534,440	27,304,859,160	4,586,046,870	166,628,410		
					국고시설확충비	19,742,673,000	12,314,861,440	-	-	-	32,057,534,440	27,304,859,160	4,586,046,870	166,628,410	
					보전금	-	-	-	-	-	-	-	-		
					건설비	19,742,673,000	12,314,861,440	-	-	-	32,057,534,440	27,304,859,160	4,586,046,870	166,628,410	
대학 자체수입금 계정					3,004,660,000	416,004,790	-	139,224,000 Δ139,224,000	-	3,420,664,790	2,784,566,540	391,824,830	244,273,420		
	학교 교육여건개선			학교 교육여건개선	2,056,000,000	416,004,790	-	136,774,000 Δ136,774,000	-	2,472,004,790	1,916,289,500	352,321,770	203,393,520		
				시설 확충비	2,056,000,000	416,004,790	-	136,774,000 Δ136,774,000	-	2,472,004,790	1,916,289,500	352,321,770	203,393,520		
					자체시설확충비	2,056,000,000	416,004,790	-	136,774,000 Δ136,774,000	-	2,472,004,790	1,916,289,500	352,321,770	203,393,520	
						운영비	460,000,000	1,650,000	-	Δ136,774,000	-	324,876,000	185,127,000	1,650,000	138,099,000
						연구용역비	-	50,000,000	-	-	-	50,000,000	44,126,450	-	5,873,550
						건설비	1,596,000,000	364,354,790	-	129,664,000	-	2,090,018,790	1,679,968,090	350,671,770	59,378,930
						유형 자산	-	-	-	7,110,000	-	7,110,000	7,067,960	-	42,040
						교육행정일반			교육행정일반	948,660,000	-	-	2,450,000 Δ2,450,000	-	948,660,000
	기관운영관리	948,660,000	-	-	2,450,000 Δ2,450,000				-	948,660,000	868,277,040	39,503,060	40,879,900		
		기관공통운영	911,960,000	-	-				-	-	911,960,000	833,886,500	39,503,060	38,570,440	
			인건비	121,882,000	-				-	-	-	121,882,000	121,090,000	-	792,000
			운영비	766,760,000	-				-	-	-	766,760,000	693,949,710	39,503,060	33,307,230
			민간이전	16,718,000	-				-	-	-	16,718,000	12,391,840	-	4,326,160
			유형 자산	6,600,000	-				-	-	-	6,600,000	6,454,950	-	145,050
			부서운영비	36,700,000	-				-	2,450,000 Δ2,450,000	-	36,700,000	34,390,540	-	2,309,460
			운영비	11,250,000	-				-	Δ1,240,000	-	10,010,000	9,824,310	-	185,690

□ 소관 : 시설과

(단위:원)

계정	정책 사업	단위 사업	세부 사업	목	예산액 ①	예산 성립 후 증감②				예산현액 ③=①±②	지출액 ④	다음연도 이월액 ⑤	집행잔액 ⑥=③-④-⑤
						전년도 이월액	예비비 사용액	전용액	이용 및 이체액				
				여비	13,200,000	-	-	2,450,000	-	15,650,000	15,416,620	-	233,380
				업무추진비	9,750,000	-	-	△1,060,000	-	8,690,000	6,800,000	-	1,890,000
				유형 자산	2,500,000	-	-	△150,000	-	2,350,000	2,349,610	-	390

□ 소관 : 연구지원과

(단위:원)

계정	정책 사업	단위 사업	세부 사업	목	예산액 ①	예산 성립 후 증감②				예산현액 ③=①±②	지출액 ④	다음연도 이월액 ⑤	집행잔액 ⑥=③-④-⑤		
						전년도 이월액	예비비 사용액	전용액	이용 및 이체액						
합계					5,190,423,000	-	-	57,912,000 Δ57,912,000	-	5,190,423,000	5,175,673,183	4,300,000	10,449,817		
	인적자원운용			인적자원운용	4,699,973,000	-	-	-	-	4,699,973,000	4,699,973,000	-	-		
				교육연구 및 학생지도비용	교육연구 및 학생지도비용	4,699,973,000	-	-	-	-	4,699,973,000	4,699,973,000	-	-	
					교육연구 및 학생지도비용	4,699,973,000	-	-	-	-	4,699,973,000	4,699,973,000	-	-	
					교육연구 및 학생지도비용	4,699,973,000	-	-	-	-	4,699,973,000	4,699,973,000	-	-	
	산학연활동지원			산학연활동지원	15,000,000	-	-	-	-	15,000,000	8,138,000	4,300,000	2,562,000		
				학술연구활동지원	학술연구활동지원	15,000,000	-	-	-	-	15,000,000	8,138,000	4,300,000	2,562,000	
					학술연구지원	학술연구지원	15,000,000	-	-	-	-	15,000,000	8,138,000	4,300,000	2,562,000
						운영비	8,860,000	-	-	-	-	8,860,000	4,395,600	4,000,000	464,400
				여비	1,520,000	-	-	-	-	1,520,000	1,239,580	-	280,420		
				업무추진비	4,620,000	-	-	-	-	4,620,000	2,502,820	300,000	1,817,180		
				연구기관운영			연구기관운영	-	-	-	-	-	-	-	-
							연구기관지원	연구기관지원	-	-	-	-	-	-	-
	운영비	-	-					-	-	-	-	-	-		
	여비	-	-					-	-	-	-	-	-		
	업무추진비	-	-					-	-	-	-	-	-		
	교육행정일반			교육행정일반	15,450,000	-	-	1,450,000 Δ1,450,000	-	15,450,000	15,439,740	-	10,260		
				기관운영관리	기관운영관리	15,450,000	-	-	1,450,000 Δ1,450,000	-	15,450,000	15,439,740	-	10,260	
					부서운영비	부서운영비	15,450,000	-	-	1,450,000 Δ1,450,000	-	15,450,000	15,439,740	-	10,260
						운영비	6,000,000	-	-	1,450,000	-	7,450,000	7,450,000	-	-
						여비	2,000,000	-	-	-	-	2,000,000	2,000,000	-	-
						업무추진비	6,000,000	-	-	-	-	6,000,000	5,989,740	-	10,260
				유형자산	1,450,000	-	-	Δ1,450,000	-	-	-	-	-		

계정	정책 사업	단위 사업	세부 사업	목	예산액 ①	예산 성립 후 증감②				예산현액 ③=①±②	지출액 ④	다음연도 이월액 ⑤	집행잔액 ⑥=③-④-⑤
						전년도 이월액	예비비 사용액	전용액	이용 및 이체액				
				보조금 및 지원금	460,000,000	-	-	56,462,000 △56,462,000	-	460,000,000	452,122,443	-	7,877,557
				지원금	460,000,000	-	-	56,462,000 △56,462,000	-	460,000,000	452,122,443	-	7,877,557
				대학혁신지원사업	450,000,000	-	-	53,462,000 △53,462,000	-	450,000,000	442,122,443	-	7,877,557
				인건비	-	-	-	-	-	-	-	-	-
				운영비	250,000,000	-	-	16,858,000 △17,674,000	-	249,184,000	248,628,170	-	555,830
				여비	30,000,000	-	-	19,548,000 △13,618,000	-	35,930,000	30,971,920	-	4,958,080
				업무추진비	40,000,000	-	-	△4,690,000	-	35,310,000	33,706,353	-	1,603,647
				보전금	100,000,000	-	-	14,254,000 △5,880,000	-	108,374,000	107,716,000	-	658,000
				유형 자산	30,000,000	-	-	2,802,000 △11,600,000	-	21,202,000	21,100,000	-	102,000
				[국립대학 육성사업(19)] 지역 및 대학협력 네트워크 활성화	10,000,000	-	-	3,000,000 △3,000,000	-	10,000,000	10,000,000	-	-
				운영비	3,000,000	-	-	3,000,000	-	6,000,000	6,000,000	-	-
				여비	1,000,000	-	-	△1,000,000	-	-	-	-	-
				업무추진비	3,000,000	-	-	△2,000,000	-	1,000,000	1,000,000	-	-
				보전금	3,000,000	-	-	-	-	3,000,000	3,000,000	-	-
				대학 자체수입금 계정	5,190,423,000	-	-	57,912,000 △57,912,000	-	5,190,423,000	5,175,673,183	4,300,000	10,449,817
				인적자원운용	4,699,973,000	-	-	-	-	4,699,973,000	4,699,973,000	-	-
				교육연구 및 학생지도비용	4,699,973,000	-	-	-	-	4,699,973,000	4,699,973,000	-	-
				교육연구 및 학생 지도비용	4,699,973,000	-	-	-	-	4,699,973,000	4,699,973,000	-	-
				교육연구 및 학생 지도비용	4,699,973,000	-	-	-	-	4,699,973,000	4,699,973,000	-	-
				산학연활동지원	15,000,000	-	-	-	-	15,000,000	8,138,000	4,300,000	2,562,000
				학술연구활동지원	15,000,000	-	-	-	-	15,000,000	8,138,000	4,300,000	2,562,000
				학술연구지원	15,000,000	-	-	-	-	15,000,000	8,138,000	4,300,000	2,562,000
				운영비	8,860,000	-	-	-	-	8,860,000	4,395,600	4,000,000	464,400

계정	정책 사업	단위 사업	세부 사업	목	예산액 ①	예산 성립 후 증감②				예산현액 ③=①±②	지출액 ④	다음연도 이월액 ⑤	집행잔액 ⑥=③-④-⑤
						전년도 이월액	예비비 사용액	전용액	이용 및 이체액				
				여비	1,520,000	-	-	-	-	1,520,000	1,239,580	-	280,420
				업무추진비	4,620,000	-	-	-	-	4,620,000	2,502,820	300,000	1,817,180
				교육행정일반	15,450,000	-	-	1,450,000 Δ1,450,000	-	15,450,000	15,439,740	-	10,260
				기관운영관리	15,450,000	-	-	1,450,000 Δ1,450,000	-	15,450,000	15,439,740	-	10,260
				부서운영비	15,450,000	-	-	1,450,000 Δ1,450,000	-	15,450,000	15,439,740	-	10,260
				운영비	6,000,000	-	-	1,450,000	-	7,450,000	7,450,000	-	-
				여비	2,000,000	-	-	-	-	2,000,000	2,000,000	-	-
				업무추진비	6,000,000	-	-	-	-	6,000,000	5,989,740	-	10,260
				유형 자산	1,450,000	-	-	Δ1,450,000	-	-	-	-	-
				보조금 및 지원금	460,000,000	-	-	56,462,000 Δ56,462,000	-	460,000,000	452,122,443	-	7,877,557
				지원금	460,000,000	-	-	56,462,000 Δ56,462,000	-	460,000,000	452,122,443	-	7,877,557
				대학혁신지원사업	450,000,000	-	-	53,462,000 Δ53,462,000	-	450,000,000	442,122,443	-	7,877,557
				인건비	-	-	-	-	-	-	-	-	-
				운영비	250,000,000	-	-	16,858,000 Δ17,674,000	-	249,184,000	248,628,170	-	555,830
				여비	30,000,000	-	-	19,548,000 Δ13,618,000	-	35,930,000	30,971,920	-	4,958,080
				업무추진비	40,000,000	-	-	Δ4,690,000	-	35,310,000	33,706,353	-	1,603,647
				보전금	100,000,000	-	-	14,254,000 Δ5,880,000	-	108,374,000	107,716,000	-	658,000
				유형 자산	30,000,000	-	-	2,802,000 Δ11,600,000	-	21,202,000	21,100,000	-	102,000
				[국립대학 육성사업(19)] 지역 및 대학협력 네트워크 활성화	10,000,000	-	-	3,000,000 Δ3,000,000	-	10,000,000	10,000,000	-	-
				운영비	3,000,000	-	-	3,000,000	-	6,000,000	6,000,000	-	-
				여비	1,000,000	-	-	Δ1,000,000	-	-	-	-	-
				업무추진비	3,000,000	-	-	Δ2,000,000	-	1,000,000	1,000,000	-	-
				보전금	3,000,000	-	-	-	-	3,000,000	3,000,000	-	-

계정	정책 사업	단위 사업	세부 사업	목	예산액 ①	예산 성립 후 증감②				예산현액 ③=①±②	지출액 ④	다음연도 이월액 ⑤	집행잔액 ⑥=③-④-⑤		
						전년도 이월액	예비비 사용액	전용액	이용 및 이체액						
합계					1,626,413,000	-	-	-	-	1,626,413,000	1,432,670,217	-	193,742,783		
	산학연활동지원				1,547,542,000	-	-	-	-	1,547,542,000	1,353,836,840	-	193,705,160		
		학술연구활동지원			1,547,542,000	-	-	-	-	1,547,542,000	1,353,836,840	-	193,705,160		
			연구사업대응투자			1,547,542,000	-	-	-	-	1,547,542,000	1,353,836,840	-	193,705,160	
				연구지원 대응 사업비			1,547,542,000	-	-	-	-	1,547,542,000	1,353,836,840	-	193,705,160
								1,547,542,000	-	-	-	-	1,547,542,000	1,353,836,840	-
	교육행정일반				15,150,000	-	-	-	-	15,150,000	15,113,770	-	36,230		
		기관운영관리			15,150,000	-	-	-	-	15,150,000	15,113,770	-	36,230		
			부서운영비			15,150,000	-	-	-	-	15,150,000	15,113,770	-	36,230	
				운영비			6,150,000	-	-	-	-	6,150,000	6,150,000	-	-
				여비			500,000	-	-	-	-	500,000	500,000	-	-
				업무추진비			6,000,000	-	-	-	-	6,000,000	5,976,420	-	23,580
				유형자산			2,500,000	-	-	-	-	2,500,000	2,487,350	-	12,650
							63,721,000	-	-	-	-	63,721,000	63,719,607	-	1,393
	보조금 및 지원금	지원금			63,721,000	-	-	-	-	63,721,000	63,719,607	-	1,393		
			[국립대학 육성사업] 네트워크 활성화			63,721,000	-	-	-	-	63,721,000	63,719,607	-	1,393	
				인건비			1,664,000	-	-	-	-	1,664,000	1,664,000	-	-
				운영비			31,655,000	-	-	-	-	31,655,000	31,654,077	-	923
				여비			3,743,000	-	-	-	-	3,743,000	3,742,530	-	470
업무추진비						10,478,000	-	-	-	-	10,478,000	10,478,000	-	-	

계정	정책 사업	단위 사업	세부 사업	목	예산액 ①	예산 성립 후 증감②				예산현액 ③=①±②	지출액 ④	다음연도 이월액 ⑤	집행잔액 ⑥=③-④-⑤	
						전년도 이월액	예비비 사용액	전용액	이용 및 이체액					
				보전금	16,181,000	-	-	-	-	16,181,000	16,181,000	-	-	
대학 자체수입금 계정					1,626,413,000	-	-	-	-	1,626,413,000	1,432,670,217	-	193,742,783	
	산학연활동지원		학술연구활동지원	연구사업대응투자	1,547,542,000	-	-	-	-	1,547,542,000	1,353,836,840	-	193,705,160	
					1,547,542,000	-	-	-	-	1,547,542,000	1,353,836,840	-	193,705,160	
					1,547,542,000	-	-	-	-	1,547,542,000	1,353,836,840	-	193,705,160	
					1,547,542,000	-	-	-	-	1,547,542,000	1,353,836,840	-	193,705,160	
					1,547,542,000	-	-	-	-	1,547,542,000	1,353,836,840	-	193,705,160	
	교육행정일반		기관운영관리	부서운영비	운영비	15,150,000	-	-	-	-	15,150,000	15,113,770	-	36,230
						15,150,000	-	-	-	-	15,150,000	15,113,770	-	36,230
						15,150,000	-	-	-	-	15,150,000	15,113,770	-	36,230
						6,150,000	-	-	-	-	6,150,000	6,150,000	-	-
						500,000	-	-	-	-	500,000	500,000	-	-
						6,000,000	-	-	-	-	6,000,000	5,976,420	-	23,580
						2,500,000	-	-	-	-	2,500,000	2,487,350	-	12,650
						보조금 및 지원금		지원금	[국립대학 육성사업] 네트워크 활성화	인건비	63,721,000	-	-	-
	63,721,000	-	-	-	-						63,721,000	63,719,607	-	1,393
	63,721,000	-	-	-	-						63,721,000	63,719,607	-	1,393
	1,664,000	-	-	-	-						1,664,000	1,664,000	-	-
	31,655,000	-	-	-	-						31,655,000	31,654,077	-	923
	3,743,000	-	-	-	-						3,743,000	3,742,530	-	470
	10,478,000	-	-	-	-						10,478,000	10,478,000	-	-
보전금	16,181,000	-	-	-	-	16,181,000	16,181,000	-	-					

계정	정책 사업	단위 사업	세부 사업	목	예산액 ①	예산 성립 후 증감②				예산현액 ③=①±②	지출액 ④	다음연도 이월액 ⑤	집행잔액 ⑥=③-④-⑤
						전년도 이월액	예비비 사용액	전용액	이용 및 이체액				
합계					740,619,000	-	-	28,006,000 Δ28,006,000	-	740,619,000	724,217,829	-	16,401,171
	산학연활동지원			산학연활동지원	177,100,000	-	-	-	-	177,100,000	173,172,674	-	3,927,326
				학술연구활동지원	177,100,000	-	-	-	-	177,100,000	173,172,674	-	3,927,326
				연구사업대응투자	177,100,000	-	-	-	-	177,100,000	173,172,674	-	3,927,326
				연구지원 대응 사업비	177,100,000	-	-	-	-	177,100,000	173,172,674	-	3,927,326
	교육행정일반				15,300,000	-	-	-	-	15,300,000	15,254,970	-	45,030
	기관운영관리			기관운영관리	15,300,000	-	-	-	-	15,300,000	15,254,970	-	45,030
				부서운영비	15,300,000	-	-	-	-	15,300,000	15,254,970	-	45,030
				운영비	4,000,000	-	-	-	-	4,000,000	4,000,000	-	-
				여비	3,300,000	-	-	-	-	3,300,000	3,300,000	-	-
				업무추진비	4,000,000	-	-	-	-	4,000,000	3,963,350	-	36,650
				유형자산	4,000,000	-	-	-	-	4,000,000	3,991,620	-	8,380
				보조금 및 지원금				548,219,000	-	-	28,006,000 Δ28,006,000	-	548,219,000
	지원금			지원금	548,219,000	-	-	28,006,000 Δ28,006,000	-	548,219,000	535,790,185	-	12,428,815
				[LINC+] 산학협력체제 공 유확산	90,512,000	-	-	-	-	90,512,000	89,691,781	-	820,219
				운영비	76,000,000	-	-	-	-	76,000,000	75,188,740	-	811,260
				업무추진비	4,500,000	-	-	-	-	4,500,000	4,491,700	-	8,300
				예비비 및 기타	10,012,000	-	-	-	-	10,012,000	10,011,341	-	659
				[LINC+] 산학협력여건 및 대학체질 개선	69,900,000	-	-	14,200,000 Δ14,200,000	-	69,900,000	66,473,390	-	3,426,610
				운영비	35,900,000	-	-	14,200,000	-	50,100,000	47,718,400	-	2,381,600
				여비	11,200,000	-	-	Δ8,200,000	-	3,000,000	2,410,000	-	590,000
				업무추진비	22,800,000	-	-	Δ6,000,000	-	16,800,000	16,344,990	-	455,010
				[국립대학 육성사업] 고등교육 역량 및 공공성 강화	96,597,000	-	-	5,163,000 Δ5,163,000	-	96,597,000	96,586,384	-	10,616

계정	정책 사업	단위 사업	세부 사업	목	예산액 ①	예산 성립 후 증감②				예산현액 ③=①±②	지출액 ④	다음연도 이월액 ⑤	집행잔액 ⑥=③-④-⑤
						전년도 이월액	예비비 사용액	전용액	이용 및 이체액				
				인건비	26,080,000	-	-	-	-	26,080,000	26,078,690	-	1,310
				운영비	33,500,000	-	-	△4,470,000	-	29,030,000	29,029,110	-	890
				여비	15,500,000	-	-	△50,000	-	15,450,000	15,449,714	-	286
				업무추진비	15,717,000	-	-	△561,000	-	15,156,000	15,148,970	-	7,030
				민간이전	2,300,000	-	-	63,000 △82,000	-	2,281,000	2,279,900	-	1,100
				유형 자산	3,500,000	-	-	5,100,000	-	8,600,000	8,600,000	-	-
				[LINC+] 대학 전체 산학협력 체질 개선 공동인프라 구축	228,000,000	-	-	-	-	228,000,000	227,969,300	-	30,700
				운영비	18,000,000	-	-	-	-	18,000,000	18,000,000	-	-
				유형 자산	210,000,000	-	-	-	-	210,000,000	209,969,300	-	30,700
				[국립대학 육성사업(19)] 지역 및 대학협력 네트워크 활성화	63,210,000	-	-	8,643,000 △8,643,000	-	63,210,000	55,069,330	-	8,140,670
				인건비	-	-	-	7,373,000	-	7,373,000	-	-	7,373,000
				운영비	55,400,000	-	-	△1,083,000	-	54,317,000	54,316,900	-	100
				여비	250,000	-	-	100,000	-	350,000	349,960	-	40
				업무추진비	-	-	-	-	-	-	-	-	-
				민간이전	-	-	-	1,170,000	-	1,170,000	402,470	-	767,530
				유형 자산	7,560,000	-	-	△7,560,000	-	-	-	-	-
대학 자체수입금 계정					740,619,000	-	-	28,006,000 △28,006,000	-	740,619,000	724,217,829	-	16,401,171
	산학연활동지원				177,100,000	-	-	-	-	177,100,000	173,172,674	-	3,927,326
		학술연구활동지원			177,100,000	-	-	-	-	177,100,000	173,172,674	-	3,927,326
			연구사업대응투자		177,100,000	-	-	-	-	177,100,000	173,172,674	-	3,927,326
			연구지원 대응 사업비		177,100,000	-	-	-	-	177,100,000	173,172,674	-	3,927,326
	교육행정일반				15,300,000	-	-	-	-	15,300,000	15,254,970	-	45,030
		기관운영관리			15,300,000	-	-	-	-	15,300,000	15,254,970	-	45,030

계정	정책 사업	단위 사업	세부 사업	목	예산액 ①	예산 성립 후 증감②				예산현액 ③=①±②	지출액 ④	다음연도 이월액 ⑤	집행잔액 ⑥=③-④-⑤
						전년도 이월액	예비비 사용액	전용액	이용 및 이체액				
			부서운영비		15,300,000	-	-	-	-	15,300,000	15,254,970	-	45,030
				운영비	4,000,000	-	-	-	-	4,000,000	4,000,000	-	-
				여비	3,300,000	-	-	-	-	3,300,000	3,300,000	-	-
				업무추진비	4,000,000	-	-	-	-	4,000,000	3,963,350	-	36,650
				유형 자산	4,000,000	-	-	-	-	4,000,000	3,991,620	-	8,380
			보조금 및 지원금		548,219,000	-	-	28,006,000 △28,006,000	-	548,219,000	535,790,185	-	12,428,815
			지원금		548,219,000	-	-	28,006,000 △28,006,000	-	548,219,000	535,790,185	-	12,428,815
			[LINC+] 산학협력체제 공유확산		90,512,000	-	-	-	-	90,512,000	89,691,781	-	820,219
				운영비	76,000,000	-	-	-	-	76,000,000	75,188,740	-	811,260
				업무추진비	4,500,000	-	-	-	-	4,500,000	4,491,700	-	8,300
				예비비 및 기타	10,012,000	-	-	-	-	10,012,000	10,011,341	-	659
			[LINC+] 산학협력여건 및 대학체질개선		69,900,000	-	-	14,200,000 △14,200,000	-	69,900,000	66,473,390	-	3,426,610
				운영비	35,900,000	-	-	14,200,000	-	50,100,000	47,718,400	-	2,381,600
				여비	11,200,000	-	-	△8,200,000	-	3,000,000	2,410,000	-	590,000
				업무추진비	22,800,000	-	-	△6,000,000	-	16,800,000	16,344,990	-	455,010
			[국립대학 육성사업] 고등교육 역량 및 공공성 강화		96,597,000	-	-	5,163,000 △5,163,000	-	96,597,000	96,586,384	-	10,616
				인건비	26,080,000	-	-	-	-	26,080,000	26,078,690	-	1,310
				운영비	33,500,000	-	-	△4,470,000	-	29,030,000	29,029,110	-	890
				여비	15,500,000	-	-	△50,000	-	15,450,000	15,449,714	-	286
				업무추진비	15,717,000	-	-	△561,000	-	15,156,000	15,148,970	-	7,030
				민간이전	2,300,000	-	-	63,000 △82,000	-	2,281,000	2,279,900	-	1,100
				유형 자산	3,500,000	-	-	5,100,000	-	8,600,000	8,600,000	-	-
			[LINC+] 대학 전체 산학협력 체질 개선 공동인프라 구축		228,000,000	-	-	-	-	228,000,000	227,969,300	-	30,700

계정	정책 사업	단위 사업	세부 사업	목	예산액 ①	예산 성립 후 증감②				예산현액 ③=①±②	지출액 ④	다음연도 이월액 ⑤	집행잔액 ⑥=③-④-⑤
						전년도 이월액	예비비 사용액	전용액	이용 및 이체액				
				운영비	18,000,000	-	-	-	-	18,000,000	18,000,000	-	-
				유형 자산	210,000,000	-	-	-	-	210,000,000	209,969,300	-	30,700
			[국립대학 육성사업(19)] 지역 및 대학협력 네트워크 활성화		63,210,000	-	-	8,643,000 △8,643,000	-	63,210,000	55,069,330	-	8,140,670
				인건비	-	-	-	7,373,000	-	7,373,000	-	-	7,373,000
				운영비	55,400,000	-	-	△1,083,000	-	54,317,000	54,316,900	-	100
				여비	250,000	-	-	100,000	-	350,000	349,960	-	40
				업무추진비	-	-	-	-	-	-	-	-	-
				민간이전	-	-	-	1,170,000	-	1,170,000	402,470	-	767,530
				유형 자산	7,560,000	-	-	△7,560,000	-	-	-	-	-

□ 소관 : 입학과

(단위:원)

계정	정책 사업	단위 사업	세부 사업	목	예산액 ①	예산 성립 후 증감②				예산현액 ③=①±②	지출액 ④	다음연도 이월액 ⑤	집행잔액 ⑥=③-④-⑤			
						전년도 이월액	예비비 사용액	전용액	이용 및 이체액							
합계					1,247,710,000	-	-	3,440,000 Δ3,440,000	-	1,247,710,000	1,104,298,140	-	143,411,860			
	교육활동운영지원		입학지원	학생모집	10,000,000	-	-	-	-	10,000,000	10,000,000	-	-			
				운영비	7,000,000	-	-	-	-	7,000,000	7,000,000	-	-			
				여비	-	-	-	-	-	-	-	-	-			
				업무추진비	2,000,000	-	-	-	-	2,000,000	2,000,000	-	-			
				유형자산	1,000,000	-	-	-	-	1,000,000	1,000,000	-	-			
				산학연활동지원				187,000,000	-	-	-	-	187,000,000	187,000,000	-	-
				학술연구활동지원	연구사업대응투자	인건비	170,000,000	-	-	-	-	170,000,000	170,000,000	-	-	
						운영비	2,400,000	-	-	-	-	2,400,000	2,400,000	-	-	
	여비	1,000,000	-			-	-	-	1,000,000	1,000,000	-	-				
	연구용역비	-	-			-	-	-	-	-	-	-				
	민간이전				13,600,000	-	-	-	-	13,600,000	13,600,000	-	-			
	교육행정일반		기관운영관리	부서운영비	26,500,000	-	-	940,000 Δ940,000	-	26,500,000	26,483,220	-	16,780			
				운영비	13,000,000	-	-	940,000 Δ940,000	-	13,940,000	13,930,880	-	9,120			
				여비	4,000,000	-	-	Δ810,000	-	3,190,000	3,187,610	-	2,390			
				업무추진비	5,900,000	-	-	-	-	5,900,000	5,899,180	-	820			
				유형자산	3,600,000	-	-	Δ130,000	-	3,470,000	3,465,550	-	4,450			
				기타운영관리				26,500,000	-	-	940,000 Δ940,000	-	26,500,000	26,483,220	-	16,780
				사무운영비				26,500,000	-	-	940,000 Δ940,000	-	26,500,000	26,483,220	-	16,780
				사무운영비				26,500,000	-	-	940,000 Δ940,000	-	26,500,000	26,483,220	-	16,780

□ 소관 : 입학과

(단위:원)

계정	정책 사업	단위 사업	세부 사업	목	예산액 ①	예산 성립 후 증감②				예산현액 ③=①±②	지출액 ④	다음연도 이월액 ⑤	집행잔액 ⑥=③-④-⑤
						전년도 이월액	예비비 사용액	전용액	이용 및 이체액				
				수입대체경비	940,950,000	-	-	-	-	940,950,000	797,554,920	-	143,395,080
				수입대체경비	940,950,000	-	-	-	-	940,950,000	797,554,920	-	143,395,080
				입학전형료 운영 (입학과)	940,950,000	-	-	-	-	940,950,000	797,554,920	-	143,395,080
				인건비	100,000,000	-	-	-	-	100,000,000	78,381,280	-	21,618,720
				운영비	757,950,000	-	-	-	-	757,950,000	651,394,360	-	106,555,640
				여비	25,000,000	-	-	-	-	25,000,000	23,750,140	-	1,249,860
				업무추진비	58,000,000	-	-	-	-	58,000,000	44,029,140	-	13,970,860
				보조금 및 지원금	83,260,000	-	-	2,500,000 △2,500,000	-	83,260,000	83,260,000	-	-
				지원금	83,260,000	-	-	2,500,000 △2,500,000	-	83,260,000	83,260,000	-	-
				대학혁신지원사업	20,000,000	-	-	-	-	20,000,000	20,000,000	-	-
				운영비	5,000,000	-	-	-	-	5,000,000	5,000,000	-	-
				유형 자산	15,000,000	-	-	-	-	15,000,000	15,000,000	-	-
				[국립대학 육성사업(19)] 고등교육 기획확대	60,000,000	-	-	2,500,000 △2,500,000	-	60,000,000	60,000,000	-	-
				운영비	40,500,000	-	-	△1,500,000	-	39,000,000	39,000,000	-	-
				업무추진비	4,500,000	-	-	△1,000,000	-	3,500,000	3,500,000	-	-
				보전금	15,000,000	-	-	2,500,000	-	17,500,000	17,500,000	-	-
				지역대학 연계 진로체험 프로그램	3,260,000	-	-	-	-	3,260,000	3,260,000	-	-
				운영비	3,260,000	-	-	-	-	3,260,000	3,260,000	-	-
				대학 자체수입금 계정	1,247,710,000	-	-	3,440,000 △3,440,000	-	1,247,710,000	1,104,298,140	-	143,411,860
				교육활동운영지원	10,000,000	-	-	-	-	10,000,000	10,000,000	-	-
				입학지원	10,000,000	-	-	-	-	10,000,000	10,000,000	-	-
				학생모집	10,000,000	-	-	-	-	10,000,000	10,000,000	-	-
				운영비	7,000,000	-	-	-	-	7,000,000	7,000,000	-	-

계정	정책 사업	단위 사업	세부 사업	목	예산액 ①	예산 성립 후 증감②				예산현액 ③=①±②	지출액 ④	다음연도 이월액 ⑤	집행잔액 ⑥=③-④-⑤
						전년도 이월액	예비비 사용액	전용액	이용 및 이체액				
				여비	-	-	-	-	-	-	-	-	-
				업무추진비	2,000,000	-	-	-	-	2,000,000	2,000,000	-	-
				유형자산	1,000,000	-	-	-	-	1,000,000	1,000,000	-	-
			산학연활동지원		187,000,000	-	-	-	-	187,000,000	187,000,000	-	-
			학술연구활동지원		187,000,000	-	-	-	-	187,000,000	187,000,000	-	-
			연구사업대응투자		187,000,000	-	-	-	-	187,000,000	187,000,000	-	-
				인건비	170,000,000	-	-	-	-	170,000,000	170,000,000	-	-
				운영비	2,400,000	-	-	-	-	2,400,000	2,400,000	-	-
				여비	1,000,000	-	-	-	-	1,000,000	1,000,000	-	-
				연구용역비	-	-	-	-	-	-	-	-	-
				민간이전	13,600,000	-	-	-	-	13,600,000	13,600,000	-	-
			교육행정일반		26,500,000	-	-	940,000 △940,000	-	26,500,000	26,483,220	-	16,780
			기관운영관리		26,500,000	-	-	940,000 △940,000	-	26,500,000	26,483,220	-	16,780
			부서운영비		26,500,000	-	-	940,000 △940,000	-	26,500,000	26,483,220	-	16,780
				운영비	13,000,000	-	-	940,000	-	13,940,000	13,930,880	-	9,120
				여비	4,000,000	-	-	△810,000	-	3,190,000	3,187,610	-	2,390
				업무추진비	5,900,000	-	-	-	-	5,900,000	5,899,180	-	820
				유형자산	3,600,000	-	-	△130,000	-	3,470,000	3,465,550	-	4,450
			수입대체경비		940,950,000	-	-	-	-	940,950,000	797,554,920	-	143,395,080
			수입대체경비		940,950,000	-	-	-	-	940,950,000	797,554,920	-	143,395,080
			입학전형료 운영 (입학과)		940,950,000	-	-	-	-	940,950,000	797,554,920	-	143,395,080
				인건비	100,000,000	-	-	-	-	100,000,000	78,381,280	-	21,618,720
				운영비	757,950,000	-	-	-	-	757,950,000	651,394,360	-	106,555,640

□ 소관 : 입학과

(단위:원)

계정	정책 사업	단위 사업	세부 사업	목	예산액 ①	예산 성립 후 증감②				예산현액 ③=①±②	지출액 ④	다음연도 이월액 ⑤	집행잔액 ⑥=③-④-⑤
						전년도 이월액	예비비 사용액	전용액	이용 및 이체액				
				여비	25,000,000	-	-	-	-	25,000,000	23,750,140	-	1,249,860
				업무추진비	58,000,000	-	-	-	-	58,000,000	44,029,140	-	13,970,860
			보조금 및 지원금		83,260,000	-	-	2,500,000 △2,500,000	-	83,260,000	83,260,000	-	-
			지원금		83,260,000	-	-	2,500,000 △2,500,000	-	83,260,000	83,260,000	-	-
				대학혁신지원사업	20,000,000	-	-	-	-	20,000,000	20,000,000	-	-
				운영비	5,000,000	-	-	-	-	5,000,000	5,000,000	-	-
				유형 자산	15,000,000	-	-	-	-	15,000,000	15,000,000	-	-
				[국립대학 육성사업(19)] 고등교육 기회확대	60,000,000	-	-	2,500,000 △2,500,000	-	60,000,000	60,000,000	-	-
				운영비	40,500,000	-	-	△1,500,000	-	39,000,000	39,000,000	-	-
				업무추진비	4,500,000	-	-	△1,000,000	-	3,500,000	3,500,000	-	-
				보전금	15,000,000	-	-	2,500,000	-	17,500,000	17,500,000	-	-
				지역대학 연계 진로체험 프로그램	3,260,000	-	-	-	-	3,260,000	3,260,000	-	-
				운영비	3,260,000	-	-	-	-	3,260,000	3,260,000	-	-

계정	정책 사업	단위 사업	세부 사업	목	예산액 ①	예산 성립 후 증감②				예산현액 ③=①±②	지출액 ④	다음연도 이월액 ⑤	집행잔액 ⑥=③-④-⑤						
						전년도 이월액	예비비 사용액	전용액	이용 및 이체액										
합계					2,567,865,000	9,900,000	-	112,710,000 Δ112,710,000	-	2,577,765,000	2,270,306,050	23,050,000	284,408,950						
	교육활동운영지원	국제화지원	국제교류지원		239,729,000	-	-	4,529,000 Δ4,529,000	-	239,729,000	223,547,593	12,000,000	4,181,407						
					239,729,000	-	-	4,529,000 Δ4,529,000	-	239,729,000	223,547,593	12,000,000	4,181,407						
					운영비		206,929,000	-	-	3,644,000 Δ3,644,000	-	206,929,000	192,717,102	12,000,000	2,211,898				
							41,250,000	-	-	3,644,000	-	44,894,000	40,904,400	3,000,000	989,600				
							48,000,000	-	-	Δ3,644,000	-	44,356,000	44,355,280	-	720				
							4,000,000	-	-	-	-	4,000,000	3,992,820	-	7,180				
							113,679,000	-	-	-	-	113,679,000	103,464,602	9,000,000	1,214,398				
					유학생지원		32,800,000	-	-	885,000 Δ885,000	-	32,800,000	30,830,491	-	1,969,509				
							10,395,000	-	-	165,000	-	10,560,000	9,840,000	-	720,000				
							8,005,000	-	-	720,000 Δ165,000	-	8,560,000	7,318,541	-	1,241,459				
							12,000,000	-	-	Δ720,000	-	11,280,000	11,277,730	-	2,270				
							2,400,000	-	-	-	-	2,400,000	2,394,220	-	5,780				
							-	-	-	-	-	-	-	-	-				
					교육행정일반	기관운영관리	기관공통운영		41,500,000	-	-	2,380,000 Δ2,380,000	-	41,500,000	40,944,490	-	555,510		
									41,500,000	-	-	2,380,000 Δ2,380,000	-	41,500,000	40,944,490	-	555,510		
									15,000,000	-	-	-	-	15,000,000	14,718,000	-	282,000		
									15,000,000	-	-	-	-	15,000,000	14,718,000	-	282,000		
									부서운영비		26,500,000	-	-	2,380,000 Δ2,380,000	-	26,500,000	26,226,490	-	273,510
											-	-	-	1,680,000	-	1,680,000	1,540,845	-	139,155
											13,000,000	-	-	700,000 Δ1,680,000	-	12,020,000	11,946,000	-	74,000
											8,800,000	-	-	Δ700,000	-	8,100,000	8,077,190	-	22,810
	3,000,000	-	-							-	-	3,000,000	2,983,445	-	16,555				

계정	정책 사업	단위 사업	세부 사업	목	예산액 ①	예산 성립 후 증감②				예산현액 ③=①±②	지출액 ④	다음연도 이월액 ⑤	집행잔액 ⑥=③-④-⑤
						전년도 이월액	예비비 사용액	전용액	이용 및 이체액				
				유형자산	1,700,000	-	-	-	-	1,700,000	1,679,010	-	20,990
				수입대체경비	99,141,000	9,900,000	-	-	-	109,041,000	39,989,590	11,050,000	58,001,410
				수입대체경비	99,141,000	9,900,000	-	-	-	109,041,000	39,989,590	11,050,000	58,001,410
				국제교류증진	99,141,000	9,900,000	-	-	-	109,041,000	39,989,590	11,050,000	58,001,410
				인건비	2,100,000	1,000,000	-	-	-	3,100,000	1,500,000	-	1,600,000
				운영비	75,900,000	6,700,000	-	-	-	82,600,000	29,042,390	6,750,000	46,807,610
				여비	2,991,000	2,200,000	-	-	-	5,191,000	2,261,480	2,300,000	629,520
				업무추진비	18,150,000	-	-	-	-	18,150,000	7,185,720	2,000,000	8,964,280
				보조금 및 지원금	2,187,495,000	-	-	105,801,000 △105,801,000	-	2,187,495,000	1,965,824,377	-	221,670,623
				보조금	8,000,000	-	-	-	-	8,000,000	7,007,000	-	993,000
				외국인유학생 유치활동 지원사업	8,000,000	-	-	-	-	8,000,000	7,007,000	-	993,000
				운영비	8,000,000	-	-	-	-	8,000,000	7,007,000	-	993,000
				지원금	2,179,495,000	-	-	105,801,000 △105,801,000	-	2,179,495,000	1,958,817,377	-	220,677,623
				지역선도대학육성사업	130,963,000	-	-	-	-	130,963,000	130,962,066	-	934
				예비비 및 기타	130,963,000	-	-	-	-	130,963,000	130,962,066	-	934
				정부초청외국인장학생 장학운영	1,178,001,000	-	-	-	-	1,178,001,000	1,061,953,883	-	116,047,117
				인건비	62,502,000	-	-	-	-	62,502,000	58,237,390	-	4,264,610
				운영비	166,689,000	-	-	-	-	166,689,000	143,524,930	-	23,164,070
				업무추진비	38,662,000	-	-	-	-	38,662,000	26,473,530	-	12,188,470
				보전금	897,315,000	-	-	-	-	897,315,000	827,606,723	-	69,708,277
				민간이전	12,833,000	-	-	-	-	12,833,000	6,111,310	-	6,721,690
				아세안국가우수이공계 대학생 초청연수	116,270,000	-	-	-	-	116,270,000	96,638,730	-	19,631,270
				운영비	77,310,000	-	-	-	-	77,310,000	63,422,470	-	13,887,530

계정	정책 사업	단위 사업	세부 사업	목	예산액 ①	예산 성립 후 증감②				예산현액 ③=①±②	지출액 ④	다음연도 이월액 ⑤	집행잔액 ⑥=③-④-⑤
						전년도 이월액	예비비 사용액	전용액	이용 및 이체액				
				여비	31,500,000	-	-	-	-	31,500,000	25,976,260	-	5,523,740
				업무추진비	1,160,000	-	-	-	-	1,160,000	940,000	-	220,000
				보전금	6,300,000	-	-	-	-	6,300,000	6,300,000	-	-
				[국립대학 육성사업] 글로벌 경쟁력 강화	13,146,000	-	-	-	-	13,146,000	13,146,000	-	-
				인건비	11,521,000	-	-	-	-	11,521,000	11,521,000	-	-
				민간이전	1,625,000	-	-	-	-	1,625,000	1,625,000	-	-
				대학혁신지원사업	478,500,000	-	-	46,934,000 △46,934,000	-	478,500,000	424,240,190	-	54,259,810
				인건비	32,400,000	-	-	-	-	32,400,000	22,322,640	-	10,077,360
				운영비	92,000,000	-	-	45,454,000 △1,480,000	-	135,974,000	133,996,526	-	1,977,474
				여비	119,800,000	-	-	1,480,000 △15,454,000	-	105,826,000	85,971,434	-	19,854,566
				업무추진비	17,200,000	-	-	△9,000,000	-	8,200,000	8,196,750	-	3,250
				보전금	213,500,000	-	-	△21,000,000	-	192,500,000	171,348,410	-	21,151,590
				민간이전	3,600,000	-	-	-	-	3,600,000	2,404,430	-	1,195,570
				[국립대학 육성사업(19)] 지역 및 대학협력 네트워크 활성화	25,892,000	-	-	-	-	25,892,000	25,891,990	-	10
				여비	25,892,000	-	-	-	-	25,892,000	25,891,990	-	10
				[국립대학 육성사업(19)] 고등교육 기회 확대	38,137,000	-	-	3,800,000 △3,800,000	-	38,137,000	26,844,880	-	11,292,120
				인건비	26,100,000	-	-	-	-	26,100,000	15,583,310	-	10,516,690
				운영비	4,800,000	-	-	△3,800,000	-	1,000,000	984,500	-	15,500
				민간이전	2,300,000	-	-	-	-	2,300,000	1,540,160	-	759,840
				유형 자산	4,937,000	-	-	3,800,000	-	8,737,000	8,736,910	-	90
				보전금	213,500,000	-	-	△21,000,000	-	192,500,000	171,348,410	-	21,151,590
				민간이전	3,600,000	-	-	-	-	3,600,000	2,404,430	-	1,195,570
				[국립대학 육성사업(19)] 지역 및 대학협력 네트워크 활성화	25,892,000	-	-	-	-	25,892,000	25,891,990	-	10

계정	정책 사업	단위 사업	세부 사업	목	예산액 ①	예산 성립 후 증감②				예산현액 ③=①±②	지출액 ④	다음연도 이월액 ⑤	집행잔액 ⑥=③-④-⑤
						전년도 이월액	예비비 사용액	전용액	이용 및 이체액				
				여비	25,892,000	-	-	-	-	25,892,000	25,891,990	-	10
				[국립대학 육성사업(19)] 고등교육 기획확대	38,137,000	-	-	3,800,000 Δ3,800,000	-	38,137,000	26,844,880	-	11,292,120
				인건비	26,100,000	-	-	-	-	26,100,000	15,583,310	-	10,516,690
				운영비	4,800,000	-	-	Δ3,800,000	-	1,000,000	984,500	-	15,500
				민간이전	2,300,000	-	-	-	-	2,300,000	1,540,160	-	759,840
				유형 자산	4,937,000	-	-	3,800,000	-	8,737,000	8,736,910	-	90
				[국립대학 육성사업(19)] 특화전략 및 발전모델구축	198,586,000	-	-	55,067,000 Δ55,067,000	-	198,586,000	179,139,638	-	19,446,362
				인건비	26,820,000	-	-	2,480,000	-	29,300,000	18,793,400	-	10,506,600
				운영비	68,778,000	-	-	16,807,000 Δ24,060,000	-	61,525,000	61,519,120	-	5,880
				여비	77,158,000	-	-	10,800,000 Δ16,807,000	-	71,151,000	63,078,006	-	8,072,994
				업무추진비	9,130,000	-	-	-	-	9,130,000	9,113,962	-	16,038
				연구용역비	-	-	-	14,500,000	-	14,500,000	14,397,240	-	102,760
				보전금	15,000,000	-	-	Δ14,200,000	-	800,000	800,000	-	-
				민간이전	1,700,000	-	-	-	-	1,700,000	957,910	-	742,090
				유형 자산	-	-	-	10,480,000	-	10,480,000	10,480,000	-	-
대학 자체수입금 계정					2,567,865,000	9,900,000	-	112,710,000 Δ112,710,000	-	2,577,765,000	2,270,306,050	23,050,000	284,408,950
	교육활동운영지원				239,729,000	-	-	4,529,000 Δ4,529,000	-	239,729,000	223,547,593	12,000,000	4,181,407
		국제화지원			239,729,000	-	-	4,529,000 Δ4,529,000	-	239,729,000	223,547,593	12,000,000	4,181,407
			국제교류지원		206,929,000	-	-	3,644,000 Δ3,644,000	-	206,929,000	192,717,102	12,000,000	2,211,898
				운영비	41,250,000	-	-	3,644,000	-	44,894,000	40,904,400	3,000,000	989,600
				여비	48,000,000	-	-	Δ3,644,000	-	44,356,000	44,355,280	-	720
				업무추진비	4,000,000	-	-	-	-	4,000,000	3,992,820	-	7,180
				보전금	113,679,000	-	-	-	-	113,679,000	103,464,602	9,000,000	1,214,398

계정	정책 사업	단위 사업	세부 사업	목	예산액 ①	예산 성립 후 증감②				예산현액 ③=①±②	지출액 ④	다음연도 이월액 ⑤	집행잔액 ⑥=③-④-⑤
						전년도 이월액	예비비 사용액	전용액	이용 및 이체액				
				유학생지원	32,800,000	-	-	885,000 △885,000	-	32,800,000	30,830,491	-	1,969,509
				인건비	10,395,000	-	-	165,000	-	10,560,000	9,840,000	-	720,000
				운영비	8,005,000	-	-	720,000 △165,000	-	8,560,000	7,318,541	-	1,241,459
				여비	12,000,000	-	-	△720,000	-	11,280,000	11,277,730	-	2,270
				업무추진비	2,400,000	-	-	-	-	2,400,000	2,394,220	-	5,780
				보전금	-	-	-	-	-	-	-	-	-
				교육행정일반	41,500,000	-	-	2,380,000 △2,380,000	-	41,500,000	40,944,490	-	555,510
				기관운영관리	41,500,000	-	-	2,380,000 △2,380,000	-	41,500,000	40,944,490	-	555,510
				기관공통운영	15,000,000	-	-	-	-	15,000,000	14,718,000	-	282,000
				운영비	15,000,000	-	-	-	-	15,000,000	14,718,000	-	282,000
				부서운영비	26,500,000	-	-	2,380,000 △2,380,000	-	26,500,000	26,226,490	-	273,510
				인건비	-	-	-	1,680,000	-	1,680,000	1,540,845	-	139,155
				운영비	13,000,000	-	-	700,000 △1,680,000	-	12,020,000	11,946,000	-	74,000
				여비	8,800,000	-	-	△700,000	-	8,100,000	8,077,190	-	22,810
				업무추진비	3,000,000	-	-	-	-	3,000,000	2,983,445	-	16,555
				유형 자산	1,700,000	-	-	-	-	1,700,000	1,679,010	-	20,990
				수입대체경비	99,141,000	9,900,000	-	-	-	109,041,000	39,989,590	11,050,000	58,001,410
				수입대체경비	99,141,000	9,900,000	-	-	-	109,041,000	39,989,590	11,050,000	58,001,410
				국제교류증진	99,141,000	9,900,000	-	-	-	109,041,000	39,989,590	11,050,000	58,001,410
				인건비	2,100,000	1,000,000	-	-	-	3,100,000	1,500,000	-	1,600,000
				운영비	75,900,000	6,700,000	-	-	-	82,600,000	29,042,390	6,750,000	46,807,610
				여비	2,991,000	2,200,000	-	-	-	5,191,000	2,261,480	2,300,000	629,520
				업무추진비	18,150,000	-	-	-	-	18,150,000	7,185,720	2,000,000	8,964,280

계정	정책 사업	단위 사업	세부 사업	목	예산액 ①	예산 성립 후 증감②				예산현액 ③=①±②	지출액 ④	다음연도 이월액 ⑤	집행잔액 ⑥=③-④-⑤
						전년도 이월액	예비비 사용액	전용액	이용 및 이체액				
				보조금 및 지원금	2,187,495,000	-	-	105,801,000 △105,801,000	-	2,187,495,000	1,965,824,377	-	221,670,623
				보조금	8,000,000	-	-	-	-	8,000,000	7,007,000	-	993,000
				외국인유학생 유치활동 지원사업	8,000,000	-	-	-	-	8,000,000	7,007,000	-	993,000
				운영비	8,000,000	-	-	-	-	8,000,000	7,007,000	-	993,000
				지원금	2,179,495,000	-	-	105,801,000 △105,801,000	-	2,179,495,000	1,958,817,377	-	220,677,623
				지역선도대학육성사업	130,963,000	-	-	-	-	130,963,000	130,962,066	-	934
				예비비 및 기타	130,963,000	-	-	-	-	130,963,000	130,962,066	-	934
				정부초청외국인장학생 장학운영	1,178,001,000	-	-	-	-	1,178,001,000	1,061,953,883	-	116,047,117
				인건비	62,502,000	-	-	-	-	62,502,000	58,237,390	-	4,264,610
				운영비	166,689,000	-	-	-	-	166,689,000	143,524,930	-	23,164,070
				업무추진비	38,662,000	-	-	-	-	38,662,000	26,473,530	-	12,188,470
				보전금	897,315,000	-	-	-	-	897,315,000	827,606,723	-	69,708,277
				민간이전	12,833,000	-	-	-	-	12,833,000	6,111,310	-	6,721,690
				아세안국가우수이공계 대학생 초청연수	116,270,000	-	-	-	-	116,270,000	96,638,730	-	19,631,270
				운영비	77,310,000	-	-	-	-	77,310,000	63,422,470	-	13,887,530
				여비	31,500,000	-	-	-	-	31,500,000	25,976,260	-	5,523,740
				업무추진비	1,160,000	-	-	-	-	1,160,000	940,000	-	220,000
				보전금	6,300,000	-	-	-	-	6,300,000	6,300,000	-	-
				[국립대학 육성사업] 글로벌 경쟁력 강화	13,146,000	-	-	-	-	13,146,000	13,146,000	-	-
				인건비	11,521,000	-	-	-	-	11,521,000	11,521,000	-	-
				민간이전	1,625,000	-	-	-	-	1,625,000	1,625,000	-	-
				대학혁신지원사업	478,500,000	-	-	46,934,000 △46,934,000	-	478,500,000	424,240,190	-	54,259,810
				인건비	32,400,000	-	-	-	-	32,400,000	22,322,640	-	10,077,360

계정	정책 사업	단위 사업	세부 사업	목	예산액 ①	예산 성립 후 증감②				예산현액 ③=①±②	지출액 ④	다음연도 이월액 ⑤	집행잔액 ⑥=③-④-⑤
						전년도 이월액	예비비 사용액	전용액	이용 및 이체액				
				운영비	92,000,000	-	-	45,454,000 Δ1,480,000	-	135,974,000	133,996,526	-	1,977,474
				여비	119,800,000	-	-	1,480,000 Δ15,454,000	-	105,826,000	85,971,434	-	19,854,566
				업무추진비	17,200,000	-	-	Δ9,000,000	-	8,200,000	8,196,750	-	3,250
				보전금	213,500,000	-	-	Δ21,000,000	-	192,500,000	171,348,410	-	21,151,590
				민간이전	3,600,000	-	-	-	-	3,600,000	2,404,430	-	1,195,570
				[국립대학 육성사업(19)] 지역 및 대학협력 네트워크 활성화	25,892,000	-	-	-	-	25,892,000	25,891,990	-	10
				여비	25,892,000	-	-	-	-	25,892,000	25,891,990	-	10
				[국립대학 육성사업(19)] 고등교육 기회확대	38,137,000	-	-	3,800,000 Δ3,800,000	-	38,137,000	26,844,880	-	11,292,120
				인건비	26,100,000	-	-	-	-	26,100,000	15,583,310	-	10,516,690
				운영비	4,800,000	-	-	Δ3,800,000	-	1,000,000	984,500	-	15,500
				민간이전	2,300,000	-	-	-	-	2,300,000	1,540,160	-	759,840
				유형 자산	4,937,000	-	-	3,800,000	-	8,737,000	8,736,910	-	90
				[국립대학 육성사업(19)] 특화전략 및 발전모델 구축	198,586,000	-	-	55,067,000 Δ55,067,000	-	198,586,000	179,139,638	-	19,446,362
				인건비	26,820,000	-	-	2,480,000	-	29,300,000	18,793,400	-	10,506,600
				운영비	68,778,000	-	-	16,807,000 Δ24,060,000	-	61,525,000	61,519,120	-	5,880
				여비	77,158,000	-	-	10,800,000 Δ16,807,000	-	71,151,000	63,078,006	-	8,072,994
				업무추진비	9,130,000	-	-	-	-	9,130,000	9,113,962	-	16,038
				연구용역비	-	-	-	14,500,000	-	14,500,000	14,397,240	-	102,760
				보전금	15,000,000	-	-	Δ14,200,000	-	800,000	800,000	-	-
				민간이전	1,700,000	-	-	-	-	1,700,000	957,910	-	742,090
				유형 자산	-	-	-	10,480,000	-	10,480,000	10,480,000	-	-

계정	정책 사업	단위 사업	세부 사업	목	예산액 ①	예산 성립 후 증감②				예산현액 ③=①±②	지출액 ④	다음연도 이월액 ⑤	집행잔액 ⑥=③-④-⑤			
						전년도 이월액	예비비 사용액	전용액	이용 및 이체액							
합계					3,033,294,000	-	-	11,996,000 Δ11,996,000	-	3,033,294,000	1,681,265,080	1,269,108,460	82,920,460			
	산학연활동지원		연구기관운영	연구실안전환경조성	81,800,000	-	-	5,133,000 Δ5,133,000	-	81,800,000	67,181,300	-	14,618,700			
				운영비	67,900,000	-	-	Δ4,592,000	-	63,308,000	48,699,790	-	14,608,210			
				여비	4,300,000	-	-	Δ541,000	-	3,759,000	3,757,880	-	1,120			
				업무추진비	6,600,000	-	-	-	-	6,600,000	6,600,000	-	-			
				유형 자산	3,000,000	-	-	5,133,000	-	8,133,000	8,123,630	-	9,370			
				학교교육여건개선				2,210,109,000	-	-	-	-	2,210,109,000	941,000,000	1,269,108,460	540
					실험실 및 강의실여건개선	실험실습기자재확충	2,210,109,000	-	-	-	-	2,210,109,000	941,000,000	1,269,108,460	540	
						건설비	1,284,109,000	-	-	-	-	1,284,109,000	15,000,000	1,269,108,460	540	
	유형 자산	926,000,000	-			-	-	-	926,000,000	926,000,000	-	-				
	교육행정일반					584,200,000	-	-	2,512,000 Δ2,512,000	-	584,200,000	583,074,010	-	1,125,990		
		기관운영관리	기관공통운영	운영비	563,000,000	-	-	-	-	563,000,000	561,899,970	-	1,100,030			
				유형 자산	19,000,000	-	-	-	-	19,000,000	19,000,000	-	-			
				부서운영비		21,200,000	-	-	2,512,000 Δ2,512,000	-	21,200,000	21,174,040	-	25,960		
				운영비	11,240,000	-	-	2,512,000	-	13,752,000	13,752,000	-	-			
			여비	4,960,000	-	-	Δ2,512,000	-	2,448,000	2,445,750	-	2,250				
			업무추진비	5,000,000	-	-	-	-	5,000,000	4,976,290	-	23,710				
			보조금 및 지원금				157,185,000	-	-	4,351,000 Δ4,351,000	-	157,185,000	90,009,770	-	67,175,230	

계정	정책 사업	단위 사업	세부 사업	목	예산액 ①	예산 성립 후 증감②				예산현액 ③=①±②	지출액 ④	다음연도 이월액 ⑤	집행잔액 ⑥=③-④-⑤
						전년도 이월액	예비비 사용액	전용액	이용 및 이체액				
				유형자산	-	-	-	2,294,000	-	2,294,000	2,284,120	-	9,880
국가지원금 계정					2,210,109,000	-	-	-	-	2,210,109,000	941,000,000	1,269,108,460	540
	학교 교육여건개선				2,210,109,000	-	-	-	-	2,210,109,000	941,000,000	1,269,108,460	540
		실험실 및 강의실여건개선			2,210,109,000	-	-	-	-	2,210,109,000	941,000,000	1,269,108,460	540
			실험실습기자재확충		2,210,109,000	-	-	-	-	2,210,109,000	941,000,000	1,269,108,460	540
			건설비		1,284,109,000	-	-	-	-	1,284,109,000	15,000,000	1,269,108,460	540
			유형 자산		926,000,000	-	-	-	-	926,000,000	926,000,000	-	-
대학 자체수입금 계정					823,185,000	-	-	11,996,000 Δ11,996,000	-	823,185,000	740,265,080	-	82,919,920
	산학연활동지원				81,800,000	-	-	5,133,000 Δ5,133,000	-	81,800,000	67,181,300	-	14,618,700
		연구기관운영			81,800,000	-	-	5,133,000 Δ5,133,000	-	81,800,000	67,181,300	-	14,618,700
			연구실안전환경조성		81,800,000	-	-	5,133,000 Δ5,133,000	-	81,800,000	67,181,300	-	14,618,700
			운영비		67,900,000	-	-	Δ4,592,000	-	63,308,000	48,699,790	-	14,608,210
			여비		4,300,000	-	-	Δ541,000	-	3,759,000	3,757,880	-	1,120
			업무추진비		6,600,000	-	-	-	-	6,600,000	6,600,000	-	-
			유형 자산		3,000,000	-	-	5,133,000	-	8,133,000	8,123,630	-	9,370
	교육행정일반				584,200,000	-	-	2,512,000 Δ2,512,000	-	584,200,000	583,074,010	-	1,125,990
		기관운영관리			584,200,000	-	-	2,512,000 Δ2,512,000	-	584,200,000	583,074,010	-	1,125,990
			기관 공통운영		563,000,000	-	-	-	-	563,000,000	561,899,970	-	1,100,030
			운영비		544,000,000	-	-	-	-	544,000,000	542,899,970	-	1,100,030
			유형 자산		19,000,000	-	-	-	-	19,000,000	19,000,000	-	-
			부서운영비		21,200,000	-	-	2,512,000 Δ2,512,000	-	21,200,000	21,174,040	-	25,960
			운영비		11,240,000	-	-	2,512,000	-	13,752,000	13,752,000	-	-
			여비		4,960,000	-	-	Δ2,512,000	-	2,448,000	2,445,750	-	2,250

□ 소관 : 안전관리본부

(단위:원)

계정	정책 사업	단위 사업	세부 사업	목	예산액 ①	예산 성립 후 증감②				예산현액 ③=①±②	지출액 ④	다음연도 이월액 ⑤	집행잔액 ⑥=③-④-⑤
						전년도 이월액	예비비 사용액	전용액	이용 및 이체액				
				업무추진비	5,000,000	-	-	-	-	5,000,000	4,976,290	-	23,710
				보조금 및 지원금	157,185,000	-	-	4,351,000 Δ4,351,000	-	157,185,000	90,009,770	-	67,175,230
				지원금	157,185,000	-	-	4,351,000 Δ4,351,000	-	157,185,000	90,009,770	-	67,175,230
				연구실 안전관리 전담 조직 지원사업	157,185,000	-	-	4,351,000 Δ4,351,000	-	157,185,000	90,009,770	-	67,175,230
				인건비	112,457,000	-	-	-	-	112,457,000	57,456,440	-	55,000,560
				운영비	22,224,000	-	-	2,057,000 Δ2,294,000	-	21,987,000	21,983,590	-	3,410
				여비	2,400,000	-	-	Δ2,057,000	-	343,000	342,490	-	510
				업무추진비	2,500,000	-	-	-	-	2,500,000	2,500,000	-	-
				민간이전	17,604,000	-	-	-	-	17,604,000	5,443,130	-	12,160,870
				유형 자산	-	-	-	2,294,000	-	2,294,000	2,284,120	-	9,880

계정	정책 사업	단위 사업	세부 사업	목	예산액 ①	예산 성립 후 증감②				예산현액 ③=①±②	지출액 ④	다음연도 이월액 ⑤	집행잔액 ⑥=③-④-⑤			
						전년도 이월액	예비비 사용액	전용액	이용 및 이체액							
합계					2,396,048,000	61,000,000	-	46,472,000 Δ46,472,000	5,072,000 Δ54,550,000	2,407,570,000	2,152,198,680	6,442,000	248,929,320			
	교육활동운영지원			교육활동운영지원	161,000,000	22,000,000	-	11,442,000 Δ11,442,000	Δ13,940,000	169,060,000	149,409,010	6,442,000	13,208,990			
				취업 및 창업 활성화	161,000,000	22,000,000	-	11,442,000 Δ11,442,000	Δ13,940,000	169,060,000	149,409,010	6,442,000	13,208,990			
				취업 및 창업지원	141,000,000	22,000,000	-	9,442,000 Δ9,442,000	Δ13,940,000	149,060,000	134,721,670	6,442,000	7,896,330			
				인건비	-	22,000,000	-	6,442,000	-	28,442,000	14,106,530	6,442,000	7,893,470			
				운영비	122,900,000	-	-	Δ7,185,000	Δ10,790,000	104,925,000	104,924,060	-	940			
				여비	3,200,000	-	-	3,000,000 Δ2,220,000	-	3,980,000	3,979,050	-	950			
				업무추진비	9,500,000	-	-	Δ4,000	Δ3,150,000	6,346,000	6,345,030	-	970			
				보전금	5,400,000	-	-	Δ33,000	-	5,367,000	5,367,000	-	-			
				현장실습지원	20,000,000	-	-	2,000,000 Δ2,000,000	-	20,000,000	14,687,340	-	5,312,660			
				인건비	-	-	-	-	-	-	-	-	-			
				운영비	12,000,000	-	-	2,000,000	-	14,000,000	10,488,210	-	3,511,790			
				여비	6,000,000	-	-	Δ2,000,000	-	4,000,000	2,212,230	-	1,787,770			
				업무추진비	2,000,000	-	-	-	-	2,000,000	1,986,900	-	13,100			
				민간이전	-	-	-	-	-	-	-	-	-			
				산학연활동지원			산학연활동지원	60,000,000	-	-	-	-	60,000,000	60,000,000	-	-
							학술연구활동지원	60,000,000	-	-	-	-	60,000,000	60,000,000	-	-
							연구사업대응투자	60,000,000	-	-	-	-	60,000,000	60,000,000	-	-
							인건비	11,600,000	-	-	-	-	11,600,000	11,600,000	-	-
	운영비	35,000,000	-				-	-	-	35,000,000	35,000,000	-	-			
	여비	2,700,000	-				-	-	-	2,700,000	2,700,000	-	-			
	업무추진비	2,300,000	-				-	-	-	2,300,000	2,300,000	-	-			
	민간이전	8,400,000	-				-	-	-	8,400,000	8,400,000	-	-			

계정	정책 사업	단위 사업	세부 사업	목	예산액 ①	예산 성립 후 증감②				예산현액 ③=①±②	지출액 ④	다음연도 이월액 ⑤	집행잔액 ⑥=③-④-⑤
						전년도 이월액	예비비 사용액	전용액	이용 및 이체액				
	교육복지지원				-	19,000,000	-	-	-	19,000,000	19,000,000	-	-
				장학금	-	19,000,000	-	-	-	19,000,000	19,000,000	-	-
				장학금지원	-	19,000,000	-	-	-	19,000,000	19,000,000	-	-
				보전금	-	19,000,000	-	-	-	19,000,000	19,000,000	-	-
	교육행정일반				26,500,000	20,000,000	-	4,044,000 Δ4,044,000	-	46,500,000	30,590,790	-	15,909,210
				기획 및 교육협력관리	-	20,000,000	-	-	-	20,000,000	6,000,000	-	14,000,000
				교육정책홍보	-	20,000,000	-	-	-	20,000,000	6,000,000	-	14,000,000
				운영비	-	20,000,000	-	-	-	20,000,000	6,000,000	-	14,000,000
				기관운영관리	26,500,000	-	-	4,044,000 Δ4,044,000	-	26,500,000	24,590,790	-	1,909,210
				부서운영비	26,500,000	-	-	4,044,000 Δ4,044,000	-	26,500,000	24,590,790	-	1,909,210
				운영비	12,960,000	-	-	Δ1,769,000	-	11,191,000	10,221,940	-	969,060
				여비	5,000,000	-	-	Δ2,275,000	-	2,725,000	1,964,180	-	760,820
				업무추진비	6,540,000	-	-	-	-	6,540,000	6,405,460	-	134,540
				유형자산	2,000,000	-	-	4,044,000	-	6,044,000	5,999,210	-	44,790
				수입대체경비	70,518,000	-	-	10,000,000 Δ10,000,000	-	70,518,000	50,752,890	-	19,765,110
				수입대체경비	70,518,000	-	-	10,000,000 Δ10,000,000	-	70,518,000	50,752,890	-	19,765,110
				계절제인턴십운영	70,518,000	-	-	10,000,000 Δ10,000,000	-	70,518,000	50,752,890	-	19,765,110
				운영비	52,518,000	-	-	6,000,000	-	58,518,000	40,721,800	-	17,796,200
				여비	10,000,000	-	-	Δ10,000,000	-	-	-	-	-
				업무추진비	4,000,000	-	-	-	-	4,000,000	2,445,360	-	1,554,640
				유형자산	4,000,000	-	-	4,000,000	-	8,000,000	7,585,730	-	414,270
	보조금 및 지원금				2,078,030,000	-	-	20,986,000 Δ20,986,000	5,072,000 Δ40,610,000	2,042,492,000	1,842,445,990	-	200,046,010
				보조금	40,009,000	-	-	-	-	40,009,000	40,008,080	-	920

계정	정책 사업	단위 사업	세부 사업	목	예산액 ①	예산 성립 후 증감②				예산현액 ③=①±②	지출액 ④	다음연도 이월액 ⑤	집행잔액 ⑥=③-④-⑤	
						전년도 이월액	예비비 사용액	전용액	이용 및 이체액					
			대학일자리센터사업		40,009,000	-	-	-	-	40,009,000	40,008,080	-	920	
			운영비		39,000,000	-	-	-	-	39,000,000	39,000,000	-	-	
			업무추진비		1,000,000	-	-	-	-	1,000,000	1,000,000	-	-	
			예비비 및 기타		9,000	-	-	-	-	9,000	8,080	-	920	
		지원금				2,038,021,000	-	-	20,986,000 Δ20,986,000	5,072,000 Δ40,610,000	2,002,483,000	1,802,437,910	-	200,045,090
		[국립대학 육성사업] 대학자율사업		137,595,000	-	-	-	-	137,595,000	137,595,000	-	-		
			인건비		121,495,000	-	-	-	-	121,495,000	121,495,000	-	-	
			민간이전		16,100,000	-	-	-	-	16,100,000	16,100,000	-	-	
		[국립대학 육성사업] 네트워크 활성화		30,000,000	-	-	-	-	30,000,000	29,992,350	-	7,650		
			인건비		18,582,000	-	-	-	-	18,582,000	18,580,410	-	1,590	
			운영비		10,025,000	-	-	-	-	10,025,000	10,020,000	-	5,000	
			민간이전		1,393,000	-	-	-	-	1,393,000	1,391,940	-	1,060	
		대전형 코업 청년뉴리더 양성사업		1,033,256,000	-	-	15,922,000 Δ15,922,000	-	1,033,256,000	1,032,508,520	-	747,480		
			인건비		10,110,000	-	-	-	-	10,110,000	10,110,000	-	-	
			운영비		6,280,000	-	-	Δ865,000	-	5,415,000	5,216,700	-	198,300	
			여비		1,500,000	-	-	Δ1,340,000	-	160,000	160,000	-	-	
			업무추진비		4,000,000	-	-	-	-	4,000,000	4,000,000	-	-	
			보전금		972,126,000	-	-	15,922,000	-	988,048,000	988,000,000	-	48,000	
			민간이전		2,000,000	-	-	Δ1,017,000	-	983,000	982,050	-	950	
			대학부담금		30,200,000	-	-	Δ12,700,000	-	17,500,000	17,000,000	-	500,000	
			예비비 및 기타		7,040,000	-	-	-	-	7,040,000	7,039,770	-	230	
			대학혁신지원사업				369,200,000	-	-	5,064,000 Δ5,064,000	Δ10,610,000	358,590,000	349,398,520	-
			인건비		47,189,000	-	-	-	-	47,189,000	38,694,630	-	8,494,370	

계정	정책 사업	단위 사업	세부 사업	목	예산액 ①	예산 성립 후 증감②				예산현액 ③=①±②	지출액 ④	다음연도 이월액 ⑤	집행잔액 ⑥=③-④-⑤
						전년도 이월액	예비비 사용액	전용액	이용 및 이체액				
				운영비	105,771,000	-	-	5,064,000	△10,610,000	100,225,000	100,217,620	-	7,380
				여비	9,000,000	-	-	△1,984,000	-	7,016,000	7,015,300	-	700
				업무추진비	1,000,000	-	-	△1,000,000	-	-	-	-	-
				보전금	200,000,000	-	-	-	-	200,000,000	200,000,000	-	-
				민간이전	6,240,000	-	-	△2,080,000	-	4,160,000	3,470,970	-	689,030
				[국립대학 육성사업(19)] 지역 및 대학협력 네트워크 활성화	10,000,000	-	-	-	-	10,000,000	10,000,000	-	-
				운영비	10,000,000	-	-	-	-	10,000,000	10,000,000	-	-
				[국립대학 육성사업(19)] 특화전략 및 발전모델 구축	436,972,000	-	-	-	5,072,000 △30,000,000	412,044,000	221,946,280	-	190,097,720
				인건비	368,048,000	-	-	-	-	368,048,000	194,127,750	-	173,920,250
				운영비	33,928,000	-	-	-	5,072,000 △30,000,000	9,000,000	9,000,000	-	-
				업무추진비	1,500,000	-	-	-	-	1,500,000	1,491,180	-	8,820
				민간이전	33,496,000	-	-	-	-	33,496,000	17,327,350	-	16,168,650
				국가근로장학사업 취업연계 중점대학유형 운영	10,000,000	-	-	-	-	10,000,000	10,000,000	-	-
				운영비	8,500,000	-	-	-	-	8,500,000	8,500,000	-	-
				업무추진비	1,500,000	-	-	-	-	1,500,000	1,500,000	-	-
				대전 고용친화 직종-코업 청년 뉴리더 연계교육훈련사업	10,998,000	-	-	-	-	10,998,000	10,997,240	-	760
				운영비	9,190,000	-	-	-	-	9,190,000	9,189,440	-	560
				여비	120,000	-	-	-	-	120,000	120,000	-	-
				업무추진비	1,688,000	-	-	-	-	1,688,000	1,687,800	-	200
				대학 자체수입금 계정	2,396,048,000	61,000,000	-	46,472,000 △46,472,000	5,072,000 △54,550,000	2,407,570,000	2,152,198,680	6,442,000	248,929,320
				교육활동운영지원	161,000,000	22,000,000	-	11,442,000 △11,442,000	△13,940,000	169,060,000	149,409,010	6,442,000	13,208,990
				취업 및 창업 활성화	161,000,000	22,000,000	-	11,442,000 △11,442,000	△13,940,000	169,060,000	149,409,010	6,442,000	13,208,990
				취업 및 창업지원	141,000,000	22,000,000	-	9,442,000 △9,442,000	△13,940,000	149,060,000	134,721,670	6,442,000	7,896,330

계정	정책 사업	단위 사업	세부 사업	목	예산액 ①	예산 성립 후 증감②				예산현액 ③=①±②	지출액 ④	다음연도 이월액 ⑤	집행잔액 ⑥=③-④-⑤
						전년도 이월액	예비비 사용액	전용액	이용 및 이체액				
				인건비	-	22,000,000	-	6,442,000	-	28,442,000	14,106,530	6,442,000	7,893,470
				운영비	122,900,000	-	-	△7,185,000	△10,790,000	104,925,000	104,924,060	-	940
				여비	3,200,000	-	-	3,000,000 △2,220,000	-	3,980,000	3,979,050	-	950
				업무추진비	9,500,000	-	-	△4,000	△3,150,000	6,346,000	6,345,030	-	970
				보전금	5,400,000	-	-	△33,000	-	5,367,000	5,367,000	-	-
				현장실습지원	20,000,000	-	-	2,000,000 △2,000,000	-	20,000,000	14,687,340	-	5,312,660
				인건비	-	-	-	-	-	-	-	-	-
				운영비	12,000,000	-	-	2,000,000	-	14,000,000	10,488,210	-	3,511,790
				여비	6,000,000	-	-	△2,000,000	-	4,000,000	2,212,230	-	1,787,770
				업무추진비	2,000,000	-	-	-	-	2,000,000	1,986,900	-	13,100
				민간이전	-	-	-	-	-	-	-	-	-
			산학연활동지원		60,000,000	-	-	-	-	60,000,000	60,000,000	-	-
			학술연구활동지원		60,000,000	-	-	-	-	60,000,000	60,000,000	-	-
			연구사업대응투자		60,000,000	-	-	-	-	60,000,000	60,000,000	-	-
				인건비	11,600,000	-	-	-	-	11,600,000	11,600,000	-	-
				운영비	35,000,000	-	-	-	-	35,000,000	35,000,000	-	-
				여비	2,700,000	-	-	-	-	2,700,000	2,700,000	-	-
				업무추진비	2,300,000	-	-	-	-	2,300,000	2,300,000	-	-
				민간이전	8,400,000	-	-	-	-	8,400,000	8,400,000	-	-
			교육복지지원		-	19,000,000	-	-	-	19,000,000	19,000,000	-	-
			장학금		-	19,000,000	-	-	-	19,000,000	19,000,000	-	-
			장학금지원		-	19,000,000	-	-	-	19,000,000	19,000,000	-	-

계정	정책 사업	단위 사업	세부 사업	목	예산액 ①	예산 성립 후 증감②				예산현액 ③=①±②	지출액 ④	다음연도 이월액 ⑤	집행잔액 ⑥=③-④-⑤
						전년도 이월액	예비비 사용액	전용액	이용 및 이체액				
				보전금	-	19,000,000	-	-	-	19,000,000	19,000,000	-	-
				교육행정일반	26,500,000	20,000,000	-	4,044,000 Δ4,044,000	-	46,500,000	30,590,790	-	15,909,210
				기획 및 교육협력관리	-	20,000,000	-	-	-	20,000,000	6,000,000	-	14,000,000
				교육정책홍보	-	20,000,000	-	-	-	20,000,000	6,000,000	-	14,000,000
				운영비	-	20,000,000	-	-	-	20,000,000	6,000,000	-	14,000,000
				기관운영관리	26,500,000	-	-	4,044,000 Δ4,044,000	-	26,500,000	24,590,790	-	1,909,210
				부서운영비	26,500,000	-	-	4,044,000 Δ4,044,000	-	26,500,000	24,590,790	-	1,909,210
				운영비	12,960,000	-	-	Δ1,769,000	-	11,191,000	10,221,940	-	969,060
				여비	5,000,000	-	-	Δ2,275,000	-	2,725,000	1,964,180	-	760,820
				업무추진비	6,540,000	-	-	-	-	6,540,000	6,405,460	-	134,540
				유형 자산	2,000,000	-	-	4,044,000	-	6,044,000	5,999,210	-	44,790
				수입대체경비	70,518,000	-	-	10,000,000 Δ10,000,000	-	70,518,000	50,752,890	-	19,765,110
				수입대체경비	70,518,000	-	-	10,000,000 Δ10,000,000	-	70,518,000	50,752,890	-	19,765,110
				계절제인턴십운영	70,518,000	-	-	10,000,000 Δ10,000,000	-	70,518,000	50,752,890	-	19,765,110
				운영비	52,518,000	-	-	6,000,000	-	58,518,000	40,721,800	-	17,796,200
				여비	10,000,000	-	-	Δ10,000,000	-	-	-	-	-
				업무추진비	4,000,000	-	-	-	-	4,000,000	2,445,360	-	1,554,640
				유형 자산	4,000,000	-	-	4,000,000	-	8,000,000	7,585,730	-	414,270
				보조금 및 지원금	2,078,030,000	-	-	20,986,000 Δ20,986,000	5,072,000 Δ40,610,000	2,042,492,000	1,842,445,990	-	200,046,010
				보조금	40,009,000	-	-	-	-	40,009,000	40,008,080	-	920
				대학일자리센터사업	40,009,000	-	-	-	-	40,009,000	40,008,080	-	920
				운영비	39,000,000	-	-	-	-	39,000,000	39,000,000	-	-
				업무추진비	1,000,000	-	-	-	-	1,000,000	1,000,000	-	-

계정	정책 사업	단위 사업	세부 사업	목	예산액 ①	예산 성립 후 증감②				예산현액 ③=①±②	지출액 ④	다음연도 이월액 ⑤	집행잔액 ⑥=③-④-⑤
						전년도 이월액	예비비 사용액	전용액	이용 및 이체액				
				예비비 및 기타	9,000	-	-	-	-	9,000	8,080	-	920
			자원금		2,038,021,000	-	-	20,986,000 △20,986,000	5,072,000 △40,610,000	2,002,483,000	1,802,437,910	-	200,045,090
			[국립대학 육성사업] 대학자율사업		137,595,000	-	-	-	-	137,595,000	137,595,000	-	-
			인건비		121,495,000	-	-	-	-	121,495,000	121,495,000	-	-
			민간이전		16,100,000	-	-	-	-	16,100,000	16,100,000	-	-
			[국립대학 육성사업] 네트워크 활성화		30,000,000	-	-	-	-	30,000,000	29,992,350	-	7,650
			인건비		18,582,000	-	-	-	-	18,582,000	18,580,410	-	1,590
			운영비		10,025,000	-	-	-	-	10,025,000	10,020,000	-	5,000
			민간이전		1,393,000	-	-	-	-	1,393,000	1,391,940	-	1,060
			대전형 코업 청년뉴리더 양성사업		1,033,256,000	-	-	15,922,000 △15,922,000	-	1,033,256,000	1,032,508,520	-	747,480
			인건비		10,110,000	-	-	-	-	10,110,000	10,110,000	-	-
			운영비		6,280,000	-	-	△865,000	-	5,415,000	5,216,700	-	198,300
			여비		1,500,000	-	-	△1,340,000	-	160,000	160,000	-	-
			업무추진비		4,000,000	-	-	-	-	4,000,000	4,000,000	-	-
			보전금		972,126,000	-	-	15,922,000	-	988,048,000	988,000,000	-	48,000
			민간이전		2,000,000	-	-	△1,017,000	-	983,000	982,050	-	950
			대학부담금		30,200,000	-	-	△12,700,000	-	17,500,000	17,000,000	-	500,000
			예비비 및 기타		7,040,000	-	-	-	-	7,040,000	7,039,770	-	230
			대학혁신지원사업		369,200,000	-	-	5,064,000 △5,064,000	△10,610,000	358,590,000	349,398,520	-	9,191,480
			인건비		47,189,000	-	-	-	-	47,189,000	38,694,630	-	8,494,370
			운영비		105,771,000	-	-	5,064,000	△10,610,000	100,225,000	100,217,620	-	7,380
			여비		9,000,000	-	-	△1,984,000	-	7,016,000	7,015,300	-	700
			업무추진비		1,000,000	-	-	△1,000,000	-	-	-	-	-

계정	정책 사업	단위 사업	세부 사업	목	예산액 ①	예산 성립 후 증감②				예산현액 ③=①±②	지출액 ④	다음연도 이월액 ⑤	집행잔액 ⑥=③-④-⑤
						전년도 이월액	예비비 사용액	전용액	이용 및 이체액				
				보전금	200,000,000	-	-	-	-	200,000,000	200,000,000	-	-
				민간이전	6,240,000	-	-	△2,080,000	-	4,160,000	3,470,970	-	689,030
				[국립대학 육성사업(19)] 지역 및 대학협력 네트워크 활성화	10,000,000	-	-	-	-	10,000,000	10,000,000	-	-
				운영비	10,000,000	-	-	-	-	10,000,000	10,000,000	-	-
				[국립대학 육성사업(19)] 특화전략 및 발전모델 구축	436,972,000	-	-	-	5,072,000 △30,000,000	412,044,000	221,946,280	-	190,097,720
				인건비	368,048,000	-	-	-	-	368,048,000	194,127,750	-	173,920,250
				운영비	33,928,000	-	-	-	5,072,000 △30,000,000	9,000,000	9,000,000	-	-
				업무추진비	1,500,000	-	-	-	-	1,500,000	1,491,180	-	8,820
				민간이전	33,496,000	-	-	-	-	33,496,000	17,327,350	-	16,168,650
				국가근로장학사업 취업연계 중점대학유형 운영	10,000,000	-	-	-	-	10,000,000	10,000,000	-	-
				운영비	8,500,000	-	-	-	-	8,500,000	8,500,000	-	-
				업무추진비	1,500,000	-	-	-	-	1,500,000	1,500,000	-	-
				대전 고용친화 직종-코업 청년 뉴리더 연계교육훈련사업	10,998,000	-	-	-	-	10,998,000	10,997,240	-	760
				운영비	9,190,000	-	-	-	-	9,190,000	9,189,440	-	560
				여비	120,000	-	-	-	-	120,000	120,000	-	-
				업무추진비	1,688,000	-	-	-	-	1,688,000	1,687,800	-	200

계정	정책 사업	단위 사업	세부 사업	목	예산액 ①	예산 성립 후 증감②				예산현액 ③=①±②	지출액 ④	다음연도 이월액 ⑤	집행잔액 ⑥=③-④-⑤	
						전년도 이월액	예비비 사용액	전용액	이용 및 이체액					
합계					1,126,749,000	-	-	39,350,000 Δ39,350,000	-	1,126,749,000	965,402,735	-	161,346,265	
	교육활동운영지원	교무학사지원	교무학사운영		50,000,000	-	-	3,000,000 Δ3,000,000	-	50,000,000	44,967,130	-	5,032,870	
					50,000,000	-	-	3,000,000 Δ3,000,000	-	50,000,000	44,967,130	-	5,032,870	
					50,000,000	-	-	3,000,000 Δ3,000,000	-	50,000,000	44,967,130	-	5,032,870	
				운영비	30,300,000	-	-	-	-	30,300,000	27,147,100	-	3,152,900	
				여비	6,500,000	-	-	-	-	6,500,000	5,326,820	-	1,173,180	
				업무추진비	7,900,000	-	-	-	-	7,900,000	7,293,210	-	606,790	
				보전금	5,300,000	-	-	Δ3,000,000	-	2,300,000	2,200,000	-	100,000	
				유형자산	-	-	-	3,000,000	-	3,000,000	3,000,000	-	-	
		교육행정일반	기관운영관리	부서운영비		27,100,000	-	-	-	-	27,100,000	16,180,615	-	10,919,385
						27,100,000	-	-	-	-	27,100,000	16,180,615	-	10,919,385
					27,100,000	-	-	-	-	27,100,000	16,180,615	-	10,919,385	
	운영비				12,600,000	-	-	-	-	12,600,000	8,079,650	-	4,520,350	
	여비				3,500,000	-	-	-	-	3,500,000	322,200	-	3,177,800	
	업무추진비				6,000,000	-	-	-	-	6,000,000	4,668,905	-	1,331,095	
	유형 자산				5,000,000	-	-	-	-	5,000,000	3,109,860	-	1,890,140	
	보조금 및 지원금		지원금	[국립대학 육성사업] 고등교육 역량 및 공공성 강화		1,049,649,000	-	-	36,350,000 Δ36,350,000	-	1,049,649,000	904,254,990	-	145,394,010
					1,049,649,000	-	-	36,350,000 Δ36,350,000	-	1,049,649,000	904,254,990	-	145,394,010	
					57,145,000	-	-	-	-	57,145,000	57,135,050	-	9,950	
		인건비			47,580,000	-	-	-	-	47,580,000	47,580,000	-	-	
		운영비			1,855,000	-	-	-	-	1,855,000	1,850,000	-	5,000	
		업무추진비			1,930,000	-	-	-	-	1,930,000	1,925,050	-	4,950	
		보전금			800,000	-	-	-	-	800,000	800,000	-	-	

계정	정책 사업	단위 사업	세부 사업	목	예산액 ①	예산 성립 후 증감②				예산현액 ③=①±②	지출액 ④	다음연도 이월액 ⑤	집행잔액 ⑥=③-④-⑤
						전년도 이월액	예비비 사용액	전용액	이용 및 이체액				
				민간이전	4,980,000	-	-	-	-	4,980,000	4,980,000	-	-
				[국립대학 육성사업] 네트워크 활성화	24,700,000	-	-	1,000,000 △1,000,000	-	24,700,000	24,697,287	-	2,713
				운영비	22,300,000	-	-	△1,000,000	-	21,300,000	21,300,000	-	-
				업무추진비	2,400,000	-	-	-	-	2,400,000	2,397,287	-	2,713
				대학부담금	-	-	-	1,000,000	-	1,000,000	1,000,000	-	-
				한국형 온라인 공개강좌 (K-MOOC) 운영사업	160,000,000	-	-	-	-	160,000,000	159,921,010	-	78,990
				운영비	159,300,000	-	-	-	-	159,300,000	159,221,010	-	78,990
				업무추진비	700,000	-	-	-	-	700,000	700,000	-	-
				대학혁신지원사업	694,972,000	-	-	34,950,000 △34,950,000	-	694,972,000	554,224,343	-	140,747,657
				인건비	188,872,000	-	-	-	-	188,872,000	108,511,110	-	80,360,890
				운영비	271,600,000	-	-	11,400,000 △23,550,000	-	259,450,000	225,266,019	-	34,183,981
				여비	800,000	-	-	-	-	800,000	685,800	-	114,200
				업무추진비	63,550,000	-	-	△10,800,000	-	52,750,000	43,655,494	-	9,094,506
				보전금	138,750,000	-	-	22,650,000 △600,000	-	160,800,000	153,619,750	-	7,180,250
				민간이전	20,500,000	-	-	-	-	20,500,000	10,686,170	-	9,813,830
				유형 자산	10,900,000	-	-	900,000	-	11,800,000	11,800,000	-	-
				[국립대학 육성사업(19)] 지역 및 대학협력 네트워크 활성화	59,548,000	-	-	-	-	59,548,000	55,314,800	-	4,233,200
				인건비	-	-	-	-	-	-	-	-	-
				운영비	3,400,000	-	-	-	-	3,400,000	3,400,000	-	-
				업무추진비	6,148,000	-	-	-	-	6,148,000	6,148,000	-	-
				연구용역비	-	-	-	-	-	-	-	-	-
				민간이전	-	-	-	-	-	-	-	-	-
				대학부담금	50,000,000	-	-	-	-	50,000,000	45,766,800	-	4,233,200

계정	정책 사업	단위 사업	세부 사업	목	예산액 ①	예산 성립 후 증감②				예산현액 ③=①±②	지출액 ④	다음연도 이월액 ⑤	집행잔액 ⑥=③-④-⑤
						전년도 이월액	예비비 사용액	전용액	이용 및 이체액				
				[국립대학 육성사업(19)] 고등교육 기획확대	16,500,000	-	-	-	-	16,500,000	16,189,280	-	310,720
				운영비	1,200,000	-	-	-	-	1,200,000	890,000	-	310,000
				업무추진비	800,000	-	-	-	-	800,000	799,280	-	720
				보전금	14,500,000	-	-	-	-	14,500,000	14,500,000	-	-
				[국립대학 육성사업(19)] 기초보호 학문 및 특화학문분야육성	36,784,000	-	-	400,000 △400,000	-	36,784,000	36,773,220	-	10,780
				운영비	6,734,000	-	-	400,000	-	7,134,000	7,133,800	-	200
				업무추진비	12,300,000	-	-	-	-	12,300,000	12,289,420	-	10,580
				보전금	17,750,000	-	-	△400,000	-	17,350,000	17,350,000	-	-
대학 자체수입금 계정					1,126,749,000	-	-	39,350,000 △39,350,000	-	1,126,749,000	965,402,735	-	161,346,265
	교육활동운영지원	교무학사지원	교무학사운영		50,000,000	-	-	3,000,000 △3,000,000	-	50,000,000	44,967,130	-	5,032,870
					50,000,000	-	-	3,000,000 △3,000,000	-	50,000,000	44,967,130	-	5,032,870
					50,000,000	-	-	3,000,000 △3,000,000	-	50,000,000	44,967,130	-	5,032,870
				운영비	30,300,000	-	-	-	-	30,300,000	27,147,100	-	3,152,900
				여비	6,500,000	-	-	-	-	6,500,000	5,326,820	-	1,173,180
				업무추진비	7,900,000	-	-	-	-	7,900,000	7,293,210	-	606,790
				보전금	5,300,000	-	-	△3,000,000	-	2,300,000	2,200,000	-	100,000
				유형자산	-	-	-	3,000,000	-	3,000,000	3,000,000	-	-
	교육행정일반	기관운영관리	부서운영비		27,100,000	-	-	-	-	27,100,000	16,180,615	-	10,919,385
					27,100,000	-	-	-	-	27,100,000	16,180,615	-	10,919,385
					27,100,000	-	-	-	-	27,100,000	16,180,615	-	10,919,385
				운영비	12,600,000	-	-	-	-	12,600,000	8,079,650	-	4,520,350
				여비	3,500,000	-	-	-	-	3,500,000	322,200	-	3,177,800
				업무추진비	6,000,000	-	-	-	-	6,000,000	4,668,905	-	1,331,095

계정	정책 사업	단위 사업	세부 사업	목	예산액 ①	예산 성립 후 증감②				예산현액 ③=①±②	지출액 ④	다음연도 이월액 ⑤	집행잔액 ⑥=③-④-⑤
						전년도 이월액	예비비 사용액	전용액	이용 및 이체액				
				유형자산	5,000,000	-	-	-	-	5,000,000	3,109,860	-	1,890,140
				보조금 및 지원금	1,049,649,000	-	-	36,350,000 Δ36,350,000	-	1,049,649,000	904,254,990	-	145,394,010
				지원금	1,049,649,000	-	-	36,350,000 Δ36,350,000	-	1,049,649,000	904,254,990	-	145,394,010
				[국립대학 육성사업] 고등교육역량 및 공공성 강화	57,145,000	-	-	-	-	57,145,000	57,135,050	-	9,950
				인건비	47,580,000	-	-	-	-	47,580,000	47,580,000	-	-
				운영비	1,855,000	-	-	-	-	1,855,000	1,850,000	-	5,000
				업무추진비	1,930,000	-	-	-	-	1,930,000	1,925,050	-	4,950
				보전금	800,000	-	-	-	-	800,000	800,000	-	-
				민간이전	4,980,000	-	-	-	-	4,980,000	4,980,000	-	-
				[국립대학 육성사업] 네트워크 활성화	24,700,000	-	-	1,000,000 Δ1,000,000	-	24,700,000	24,697,287	-	2,713
				운영비	22,300,000	-	-	Δ1,000,000	-	21,300,000	21,300,000	-	-
				업무추진비	2,400,000	-	-	-	-	2,400,000	2,397,287	-	2,713
				대학부담금	-	-	-	1,000,000	-	1,000,000	1,000,000	-	-
				한국형 온라인 공개강좌 (K-MOOC) 운영사업	160,000,000	-	-	-	-	160,000,000	159,921,010	-	78,990
				운영비	159,300,000	-	-	-	-	159,300,000	159,221,010	-	78,990
				업무추진비	700,000	-	-	-	-	700,000	700,000	-	-
				대학혁신지원사업	694,972,000	-	-	34,950,000 Δ34,950,000	-	694,972,000	554,224,343	-	140,747,657
				인건비	188,872,000	-	-	-	-	188,872,000	108,511,110	-	80,360,890
				운영비	271,600,000	-	-	11,400,000 Δ23,550,000	-	259,450,000	225,266,019	-	34,183,981
				여비	800,000	-	-	-	-	800,000	685,800	-	114,200
				업무추진비	63,550,000	-	-	Δ10,800,000	-	52,750,000	43,655,494	-	9,094,506
				보전금	138,750,000	-	-	22,650,000 Δ600,000	-	160,800,000	153,619,750	-	7,180,250
				민간이전	20,500,000	-	-	-	-	20,500,000	10,686,170	-	9,813,830

계정	정책 사업	단위 사업	세부 사업	목	예산액 ①	예산 성립 후 증감②				예산현액 ③=①±②	지출액 ④	다음연도 이월액 ⑤	집행잔액 ⑥=③-④-⑤
						전년도 이월액	예비비 사용액	전용액	이용 및 이체액				
				유형 자산	10,900,000	-	-	900,000	-	11,800,000	11,800,000	-	-
				[국립대학 육성사업(19)] 지역 및 대학협력 네트워크 활성화	59,548,000	-	-	-	-	59,548,000	55,314,800	-	4,233,200
				인건비	-	-	-	-	-	-	-	-	-
				운영비	3,400,000	-	-	-	-	3,400,000	3,400,000	-	-
				업무추진비	6,148,000	-	-	-	-	6,148,000	6,148,000	-	-
				연구용역비	-	-	-	-	-	-	-	-	-
				민간이전	-	-	-	-	-	-	-	-	-
				대학부담금	50,000,000	-	-	-	-	50,000,000	45,766,800	-	4,233,200
				유형 자산	-	-	-	-	-	-	-	-	-
				[국립대학 육성사업(19)] 고등교육 기획 확대	16,500,000	-	-	-	-	16,500,000	16,189,280	-	310,720
				운영비	1,200,000	-	-	-	-	1,200,000	890,000	-	310,000
				업무추진비	800,000	-	-	-	-	800,000	799,280	-	720
				보전금	14,500,000	-	-	-	-	14,500,000	14,500,000	-	-
				[국립대학 육성사업(19)] 기초보호 학문 및 특화학문분야육성	36,784,000	-	-	400,000 △400,000	-	36,784,000	36,773,220	-	10,780
				운영비	6,734,000	-	-	400,000	-	7,134,000	7,133,800	-	200
				업무추진비	12,300,000	-	-	-	-	12,300,000	12,289,420	-	10,580
				보전금	17,750,000	-	-	△400,000	-	17,350,000	17,350,000	-	-

계정	정책 사업	단위 사업	세부 사업	목	예산액 ①	예산 성립 후 증감②				예산현액 ③=①±②	지출액 ④	다음연도 이월액 ⑤	집행잔액 ⑥=③-④-⑤
						전년도 이월액	예비비 사용액	전용액	이용 및 이체액				
합계					3,689,910,000	244,480,000	-	34,382,000 Δ34,382,000	-	3,934,390,000	3,840,368,970	-	94,021,030
	교육활동운영지원			교육활동운영지원	522,160,000	-	-	-	-	522,160,000	511,695,773	-	10,464,227
				교무학사지원	522,160,000	-	-	-	-	522,160,000	511,695,773	-	10,464,227
				교무학사운영	90,000,000	-	-	-	-	90,000,000	84,450,000	-	5,550,000
				운영비	90,000,000	-	-	-	-	90,000,000	84,450,000	-	5,550,000
				실험실습비	432,160,000	-	-	-	-	432,160,000	427,245,773	-	4,914,227
				운영비	379,765,000	-	-	-	-	379,765,000	376,913,860	-	2,851,140
				여비	2,000,000	-	-	-	-	2,000,000	616,400	-	1,383,600
				업무추진비	12,304,000	-	-	-	-	12,304,000	11,680,300	-	623,700
				유형자산	38,091,000	-	-	-	-	38,091,000	38,035,213	-	55,787
				산학연활동지원	160,000,000	-	-	10,000,000 Δ10,000,000	-	160,000,000	132,196,090	-	27,803,910
	학술연구활동지원			학술연구활동지원	160,000,000	-	-	10,000,000 Δ10,000,000	-	160,000,000	132,196,090	-	27,803,910
				학술연구지원	160,000,000	-	-	10,000,000 Δ10,000,000	-	160,000,000	132,196,090	-	27,803,910
				인건비	-	-	-	-	-	-	-	-	-
				운영비	40,000,000	-	-	-	-	40,000,000	33,057,420	-	6,942,580
				업무추진비	75,000,000	-	-	Δ10,000,000	-	65,000,000	54,088,470	-	10,911,530
				보전금	45,000,000	-	-	10,000,000	-	55,000,000	45,050,200	-	9,949,800
				교육복지지원	1,087,000,000	234,800,000	-	10,400,000 Δ10,400,000	-	1,321,800,000	1,310,298,100	-	11,501,900
	장학금			장학금	867,000,000	234,800,000	-	-	-	1,101,800,000	1,097,216,500	-	4,583,500
				장학금지원	867,000,000	234,800,000	-	-	-	1,101,800,000	1,097,216,500	-	4,583,500
				보전금	867,000,000	234,800,000	-	-	-	1,101,800,000	1,097,216,500	-	4,583,500
				학생활동 및 후생복지	220,000,000	-	-	10,400,000 Δ10,400,000	-	220,000,000	213,081,600	-	6,918,400
				학생활동지원	220,000,000	-	-	10,400,000 Δ10,400,000	-	220,000,000	213,081,600	-	6,918,400

계정	정책 사업	단위 사업	세부 사업	목	예산액 ①	예산 성립 후 증감②				예산현액 ③=①±②	지출액 ④	다음연도 이월액 ⑤	집행잔액 ⑥=③-④-⑤
						전년도 이월액	예비비 사용액	전용액	이용 및 이체액				
				운영비	35,900,000	-	-	1,500,000 △6,900,000	-	30,500,000	27,825,550	-	2,674,450
				업무추진비	10,100,000	-	-	△2,500,000	-	7,600,000	4,971,600	-	2,628,400
				보전금	174,000,000	-	-	8,900,000 △1,000,000	-	181,900,000	180,284,450	-	1,615,550
			교육행정일반		20,750,000	9,680,000	-	2,000,000 △2,000,000	-	30,430,000	29,252,280	-	1,177,720
			도서관 및 정보화운영		-	9,680,000	-	-	-	9,680,000	9,680,000	-	-
				정보화운영지원	-	9,680,000	-	-	-	9,680,000	9,680,000	-	-
				운영비	-	9,680,000	-	-	-	9,680,000	9,680,000	-	-
			기관운영관리		20,750,000	-	-	2,000,000 △2,000,000	-	20,750,000	19,572,280	-	1,177,720
			부서운영비		20,750,000	-	-	2,000,000 △2,000,000	-	20,750,000	19,572,280	-	1,177,720
				운영비	12,750,000	-	-	△2,000,000	-	10,750,000	10,750,000	-	-
				여비	2,000,000	-	-	2,000,000	-	4,000,000	2,902,240	-	1,097,760
				업무추진비	5,000,000	-	-	-	-	5,000,000	4,924,700	-	75,300
				유형 자산	1,000,000	-	-	-	-	1,000,000	995,340	-	4,660
			수입대체경비		190,000,000	-	-	-	-	190,000,000	166,662,000	-	23,338,000
			수입대체경비		190,000,000	-	-	-	-	190,000,000	166,662,000	-	23,338,000
				논문심사료 운영 (일반대학원)	190,000,000	-	-	-	-	190,000,000	166,662,000	-	23,338,000
				운영비	190,000,000	-	-	-	-	190,000,000	166,662,000	-	23,338,000
			보조금 및 지원금		1,710,000,000	-	-	11,982,000 △11,982,000	-	1,710,000,000	1,690,264,727	-	19,735,273
			지원금		1,710,000,000	-	-	11,982,000 △11,982,000	-	1,710,000,000	1,690,264,727	-	19,735,273
				대학혁신지원사업	182,000,000	-	-	11,982,000 △11,982,000	-	182,000,000	162,264,727	-	19,735,273
				인건비	37,000,000	-	-	-	-	37,000,000	19,121,480	-	17,878,520
				운영비	24,400,000	-	-	4,832,000 △2,500,000	-	26,732,000	26,725,700	-	6,300
				여비	25,800,000	-	-	5,000,000 △3,832,000	-	26,968,000	26,909,129	-	58,871

계정	정책 사업	단위 사업	세부 사업	목	예산액 ①	예산 성립 후 증감②				예산현액 ③=①±②	지출액 ④	다음연도 이월액 ⑤	집행잔액 ⑥=③-④-⑤
						전년도 이월액	예비비 사용액	전용액	이용 및 이체액				
				업무추진비	21,800,000	-	-	Δ5,650,000	-	16,150,000	16,094,218	-	55,782
				보전금	67,000,000	-	-	-	-	67,000,000	66,363,750	-	636,250
				민간이전	3,000,000	-	-	-	-	3,000,000	1,902,400	-	1,097,600
				유형자산	3,000,000	-	-	2,150,000	-	5,150,000	5,148,050	-	1,950
				[국립대학 육성사업(19)] 특화전략 및 발전모델구축	1,152,065,000	-	-	-	-	1,152,065,000	1,152,065,000	-	-
				보전금	1,152,065,000	-	-	-	-	1,152,065,000	1,152,065,000	-	-
				[국립대학 육성사업(19)] 기초보호 학문 및 특화학문분야육성	375,935,000	-	-	-	-	375,935,000	375,935,000	-	-
				보전금	375,935,000	-	-	-	-	375,935,000	375,935,000	-	-
대학 자체수입금 계정					3,689,910,000	244,480,000	-	34,382,000 Δ34,382,000	-	3,934,390,000	3,840,368,970	-	94,021,030
	교육활동운영지원				522,160,000	-	-	-	-	522,160,000	511,695,773	-	10,464,227
		교무학사지원			522,160,000	-	-	-	-	522,160,000	511,695,773	-	10,464,227
			교무학사운영		90,000,000	-	-	-	-	90,000,000	84,450,000	-	5,550,000
				운영비	90,000,000	-	-	-	-	90,000,000	84,450,000	-	5,550,000
			실험실습비		432,160,000	-	-	-	-	432,160,000	427,245,773	-	4,914,227
				운영비	379,765,000	-	-	-	-	379,765,000	376,913,860	-	2,851,140
				여비	2,000,000	-	-	-	-	2,000,000	616,400	-	1,383,600
				업무추진비	12,304,000	-	-	-	-	12,304,000	11,680,300	-	623,700
				유형자산	38,091,000	-	-	-	-	38,091,000	38,035,213	-	55,787
	산학연활동지원				160,000,000	-	-	10,000,000 Δ10,000,000	-	160,000,000	132,196,090	-	27,803,910
		학술연구활동지원			160,000,000	-	-	10,000,000 Δ10,000,000	-	160,000,000	132,196,090	-	27,803,910
			학술연구지원		160,000,000	-	-	10,000,000 Δ10,000,000	-	160,000,000	132,196,090	-	27,803,910
				인건비	-	-	-	-	-	-	-	-	-
				운영비	40,000,000	-	-	-	-	40,000,000	33,057,420	-	6,942,580

계정	정책 사업	단위 사업	세부 사업	목	예산액 ①	예산 성립 후 증감②				예산현액 ③=①±②	지출액 ④	다음연도 이월액 ⑤	집행잔액 ⑥=③-④-⑤
						전년도 이월액	예비비 사용액	전용액	이용 및 이체액				
				업무추진비	75,000,000	-	-	△10,000,000	-	65,000,000	54,088,470	-	10,911,530
				보전금	45,000,000	-	-	10,000,000	-	55,000,000	45,050,200	-	9,949,800
	교육복지지원				1,087,000,000	234,800,000	-	10,400,000 △10,400,000	-	1,321,800,000	1,310,298,100	-	11,501,900
		장학금			867,000,000	234,800,000	-	-	-	1,101,800,000	1,097,216,500	-	4,583,500
			장학금지원	867,000,000	234,800,000	-	-	-	-	1,101,800,000	1,097,216,500	-	4,583,500
			보전금	867,000,000	234,800,000	-	-	-	-	1,101,800,000	1,097,216,500	-	4,583,500
		학생활동 및 후생복지			220,000,000	-	-	10,400,000 △10,400,000	-	220,000,000	213,081,600	-	6,918,400
			학생활동지원	220,000,000	-	-	10,400,000 △10,400,000	-	220,000,000	213,081,600	-	6,918,400	
			운영비	35,900,000	-	-	1,500,000 △6,900,000	-	30,500,000	27,825,550	-	2,674,450	
			업무추진비	10,100,000	-	-	△2,500,000	-	7,600,000	4,971,600	-	2,628,400	
			보전금	174,000,000	-	-	8,900,000 △1,000,000	-	181,900,000	180,284,450	-	1,615,550	
	교육행정일반				20,750,000	9,680,000	-	2,000,000 △2,000,000	-	30,430,000	29,252,280	-	1,177,720
		도서관 및 정보화운영			-	9,680,000	-	-	-	9,680,000	9,680,000	-	-
			정보화운영지원		-	9,680,000	-	-	-	9,680,000	9,680,000	-	-
				운영비	-	9,680,000	-	-	-	9,680,000	9,680,000	-	-
		기관운영관리			20,750,000	-	-	2,000,000 △2,000,000	-	20,750,000	19,572,280	-	1,177,720
			부서운영비		20,750,000	-	-	2,000,000 △2,000,000	-	20,750,000	19,572,280	-	1,177,720
				운영비	12,750,000	-	-	△2,000,000	-	10,750,000	10,750,000	-	-
				여비	2,000,000	-	-	2,000,000	-	4,000,000	2,902,240	-	1,097,760
				업무추진비	5,000,000	-	-	-	-	5,000,000	4,924,700	-	75,300
				유형자산	1,000,000	-	-	-	-	1,000,000	995,340	-	4,660
	수입대체경비				190,000,000	-	-	-	-	190,000,000	166,662,000	-	23,338,000
		수입대체경비			190,000,000	-	-	-	-	190,000,000	166,662,000	-	23,338,000

계정	정책 사업	단위 사업	세부 사업	목	예산액 ①	예산 성립 후 증감②				예산현액 ③=①±②	지출액 ④	다음연도 이월액 ⑤	집행잔액 ⑥=③-④-⑤
						전년도 이월액	예비비 사용액	전용액	이용 및 이체액				
				논문심사료 운영 (일반대학원)	190,000,000	-	-	-	-	190,000,000	166,662,000	-	23,338,000
				운영비	190,000,000	-	-	-	-	190,000,000	166,662,000	-	23,338,000
				보조금 및 지원금	1,710,000,000	-	-	11,982,000 △11,982,000	-	1,710,000,000	1,690,264,727	-	19,735,273
				지원금	1,710,000,000	-	-	11,982,000 △11,982,000	-	1,710,000,000	1,690,264,727	-	19,735,273
				대학혁신지원사업	182,000,000	-	-	11,982,000 △11,982,000	-	182,000,000	162,264,727	-	19,735,273
				인건비	37,000,000	-	-	-	-	37,000,000	19,121,480	-	17,878,520
				운영비	24,400,000	-	-	4,832,000 △2,500,000	-	26,732,000	26,725,700	-	6,300
				여비	25,800,000	-	-	5,000,000 △3,832,000	-	26,968,000	26,909,129	-	58,871
				업무추진비	21,800,000	-	-	△5,650,000	-	16,150,000	16,094,218	-	55,782
				보전금	67,000,000	-	-	-	-	67,000,000	66,363,750	-	636,250
				민간이전	3,000,000	-	-	-	-	3,000,000	1,902,400	-	1,097,600
				유형자산	3,000,000	-	-	2,150,000	-	5,150,000	5,148,050	-	1,950
				[국립대학 육성사업(19)] 특화전략 및 발전모델구축	1,152,065,000	-	-	-	-	1,152,065,000	1,152,065,000	-	-
				보전금	1,152,065,000	-	-	-	-	1,152,065,000	1,152,065,000	-	-
				[국립대학 육성사업(19)] 기초보호 학문 및 특화학문분야육성	375,935,000	-	-	-	-	375,935,000	375,935,000	-	-
				보전금	375,935,000	-	-	-	-	375,935,000	375,935,000	-	-

계정	정책 사업	단위 사업	세부 사업	목	예산액 ①	예산 성립 후 증감②				예산현액 ③=①±②	지출액 ④	다음연도 이월액 ⑤	집행잔액 ⑥=③-④-⑤		
						전년도 이월액	예비비 사용액	전용액	이용 및 이체액						
합계					550,829,000	-	-	73,412,000 Δ73,412,000	-	550,829,000	465,521,838	50,506,000	34,801,162		
	교육활동운영지원			305,585,000	-	-	61,691,000 Δ61,691,000	-	305,585,000	246,963,390	50,506,000	8,115,610			
				교무학사지원	201,585,000	-	-	36,600,000 Δ36,600,000	-	201,585,000	168,402,180	32,550,000	632,820		
					실험실습비	201,585,000	-	-	36,600,000 Δ36,600,000	-	201,585,000	168,402,180	32,550,000	632,820	
						운영비	134,295,000	-	-	Δ20,079,000	-	114,216,000	114,185,700	-	30,300
						여비	27,300,000	-	-	Δ1,521,000	-	25,779,000	25,779,000	-	-
						업무추진비	39,990,000	-	-	Δ15,000,000	-	24,990,000	24,437,480	-	552,520
						대학부담금	-	-	-	4,000,000	-	4,000,000	4,000,000	-	-
						건설비	-	-	-	32,600,000	-	32,600,000	-	32,550,000	50,000
						유형자산	-	-	-	-	-	-	-	-	-
				취업 및 창업 활성화	104,000,000	-	-	25,091,000 Δ25,091,000	-	104,000,000	78,561,210	17,956,000	7,482,790		
					고시 및 자격증취득지원	94,000,000	-	-	22,500,000 Δ22,500,000	-	94,000,000	73,021,490	17,956,000	3,022,510	
						운영비	53,300,000	-	-	5,000,000 Δ14,000,000	-	44,300,000	43,141,650	-	1,158,350
						여비	6,600,000	-	-	Δ4,500,000	-	2,100,000	1,500,000	-	600,000
						업무추진비	20,500,000	-	-	Δ4,000,000	-	16,500,000	15,504,890	-	995,110
						보전금	-	-	-	-	-	-	-	-	-
	건설비	-	-			-	12,500,000	-	12,500,000	-	12,500,000	-			
	유형자산	13,600,000	-	-		5,000,000	-	18,600,000	12,874,950	5,456,000	269,050				
	현장실습지원	10,000,000	-	-	2,591,000 Δ2,591,000	-	10,000,000	5,539,720	-	4,460,280					
		운영비	5,100,000	-	-	2,591,000	-	7,691,000	3,431,860	-	4,259,140				
		여비	2,500,000	-	-	Δ1,617,000	-	883,000	682,360	-	200,640				
		업무추진비	2,400,000	-	-	Δ974,000	-	1,426,000	1,425,500	-	500				
	산학연활동지원				70,000,000	-	-	800,000 Δ800,000	-	70,000,000	69,634,500	-	365,500		

계정	정책 사업	단위 사업	세부 사업	목	예산액 ①	예산 성립 후 증감②				예산현액 ③=①±②	지출액 ④	다음연도 이월액 ⑤	집행잔액 ⑥=③-④-⑤	
						전년도 이월액	예비비 사용액	전용액	이용 및 이체액					
			연구기관운영		70,000,000	-	-	800,000 △800,000	-	70,000,000	69,634,500	-	365,500	
				연구기관지원		70,000,000	-	-	800,000 △800,000	-	70,000,000	69,634,500	-	365,500
				인건비		46,410,000	-	-	760,000	-	47,170,000	47,152,180	-	17,820
				운영비		18,000,000	-	-	△800,000	-	17,200,000	16,888,900	-	311,100
				업무추진비		1,258,000	-	-	-	-	1,258,000	1,258,000	-	-
				민간이전		4,332,000	-	-	40,000	-	4,372,000	4,335,420	-	36,580
	교육행정일반				27,940,000	-	-	-	-	27,940,000	24,134,070	-	3,805,930	
			기관운영관리		27,940,000	-	-	-	-	27,940,000	24,134,070	-	3,805,930	
				부서운영비		27,940,000	-	-	-	-	27,940,000	24,134,070	-	3,805,930
				운영비		5,940,000	-	-	-	-	5,940,000	5,105,870	-	834,130
				여비		6,000,000	-	-	-	-	6,000,000	3,662,280	-	2,337,720
				업무추진비		8,000,000	-	-	-	-	8,000,000	7,479,410	-	520,590
				유형 자산		8,000,000	-	-	-	-	8,000,000	7,886,510	-	113,490
				수입 대체경비				300,000	-	-	-	-	300,000	300,000
			수입 대체경비		300,000	-	-	-	-	300,000	300,000	-	-	
				논문심사료 운영 (법학전문대학원)		300,000	-	-	-	-	300,000	300,000	-	-
				운영비		300,000	-	-	-	-	300,000	300,000	-	-
	보조금 및 지원금				147,004,000	-	-	10,921,000 △10,921,000	-	147,004,000	124,489,878	-	22,514,122	
			지원금		147,004,000	-	-	10,921,000 △10,921,000	-	147,004,000	124,489,878	-	22,514,122	
				[국립대학 육성사업] 네트워크 활성화		7,054,000	-	-	-	-	7,054,000	7,052,600	-	1,400
				인건비		3,500,000	-	-	-	-	3,500,000	3,500,000	-	-
				운영비		2,255,000	-	-	-	-	2,255,000	2,255,000	-	-
여비				238,000	-	-	-	-	238,000	237,200	-	800		

계정	정책 사업	단위 사업	세부 사업	목	예산액 ①	예산 성립 후 증감②				예산현액 ③=①±②	지출액 ④	다음연도 이월액 ⑤	집행잔액 ⑥=③-④-⑤
						전년도 이월액	예비비 사용액	전용액	이용 및 이체액				
				업무추진비	696,000	-	-	-	-	696,000	696,000	-	-
				민간이전	365,000	-	-	-	-	365,000	364,400	-	600
			대학혁신지원사업		40,000,000	-	-	6,378,000 △6,378,000	-	40,000,000	35,591,381	-	4,408,619
				인건비	-	-	-	2,800,000	-	2,800,000	1,089,000	-	1,711,000
				운영비	16,200,000	-	-	2,928,000 △3,450,000	-	15,678,000	15,153,230	-	524,770
				여비	12,000,000	-	-	250,000 △2,200,000	-	10,050,000	9,874,531	-	175,469
				업무추진비	6,800,000	-	-	△728,000	-	6,072,000	5,846,980	-	225,020
				보전금	5,000,000	-	-	-	-	5,000,000	3,600,000	-	1,400,000
				민간이전	-	-	-	400,000	-	400,000	27,640	-	372,360
			[국립대학 육성사업(19)] 지역 및 대학협력 네트워크 활성화		10,000,000	-	-	1,089,000 △1,089,000	-	10,000,000	9,422,960	-	577,040
				운영비	8,000,000	-	-	589,000 △500,000	-	8,089,000	8,088,700	-	300
				여비	-	-	-	500,000 △300,000	-	200,000	199,800	-	200
				업무추진비	2,000,000	-	-	△289,000	-	1,711,000	1,134,460	-	576,540
			[국립대학 육성사업(19)] D259지역사회기여		69,950,000	-	-	1,000,000 △1,000,000	-	69,950,000	53,125,730	-	16,824,270
				인건비	32,800,000	-	-	-	-	32,800,000	19,779,120	-	13,020,880
				운영비	26,650,000	-	-	1,000,000	-	27,650,000	25,838,100	-	1,811,900
				여비	1,100,000	-	-	-	-	1,100,000	666,600	-	433,400
				업무추진비	5,000,000	-	-	△1,000,000	-	4,000,000	3,195,150	-	804,850
				보전금	1,600,000	-	-	-	-	1,600,000	1,590,000	-	10,000
				민간이전	2,800,000	-	-	-	-	2,800,000	2,056,760	-	743,240
			[국립대학 육성사업(19)] 고등교육 기회확대		5,000,000	-	-	-	-	5,000,000	4,297,700	-	702,300
				운영비	4,700,000	-	-	-	-	4,700,000	4,106,000	-	594,000
				업무추진비	300,000	-	-	-	-	300,000	191,700	-	108,300

계정	정책 사업	단위 사업	세부 사업	목	예산액 ①	예산 성립 후 증감②				예산현액 ③=①±②	지출액 ④	다음연도 이월액 ⑤	집행잔액 ⑥=③-④-⑤
						전년도 이월액	예비비 사용액	전용액	이용 및 이체액				
				[국립대학 육성사업(19)] 기초보호 학문 및 특화학문분야육성	15,000,000	-	-	2,454,000 Δ2,454,000	-	15,000,000	14,999,507	-	493
				운영비	-	-	-	2,454,000	-	2,454,000	2,454,000	-	-
				여비	12,000,000	-	-	Δ2,454,000	-	9,546,000	9,545,507	-	493
				업무추진비	3,000,000	-	-	-	-	3,000,000	3,000,000	-	-
대학 자체수입금 계정					550,829,000	-	-	73,412,000 Δ73,412,000	-	550,829,000	465,521,838	50,506,000	34,801,162
	교육활동운영지원		교육학사지원		305,585,000	-	-	61,691,000 Δ61,691,000	-	305,585,000	246,963,390	50,506,000	8,115,610
				실험실습비	201,585,000	-	-	36,600,000 Δ36,600,000	-	201,585,000	168,402,180	32,550,000	632,820
				운영비	134,295,000	-	-	Δ20,079,000	-	114,216,000	114,185,700	-	30,300
				여비	27,300,000	-	-	Δ1,521,000	-	25,779,000	25,779,000	-	-
				업무추진비	39,990,000	-	-	Δ15,000,000	-	24,990,000	24,437,480	-	552,520
				대학부담금	-	-	-	4,000,000	-	4,000,000	4,000,000	-	-
				건설비	-	-	-	32,600,000	-	32,600,000	-	32,550,000	50,000
				유형자산	-	-	-	-	-	-	-	-	-
			취업 및 창업 활성화		104,000,000	-	-	25,091,000 Δ25,091,000	-	104,000,000	78,561,210	17,956,000	7,482,790
				고시 및 자격증취득지원	94,000,000	-	-	22,500,000 Δ22,500,000	-	94,000,000	73,021,490	17,956,000	3,022,510
				운영비	53,300,000	-	-	5,000,000 Δ14,000,000	-	44,300,000	43,141,650	-	1,158,350
				여비	6,600,000	-	-	Δ4,500,000	-	2,100,000	1,500,000	-	600,000
				업무추진비	20,500,000	-	-	Δ4,000,000	-	16,500,000	15,504,890	-	995,110
				보전금	-	-	-	-	-	-	-	-	-
				건설비	-	-	-	12,500,000	-	12,500,000	-	12,500,000	-
				유형자산	13,600,000	-	-	5,000,000	-	18,600,000	12,874,950	5,456,000	269,050
				현장실습지원	10,000,000	-	-	2,591,000 Δ2,591,000	-	10,000,000	5,539,720	-	4,460,280

계정	정책 사업	단위 사업	세부 사업	목	예산액 ①	예산 성립 후 증감②				예산현액 ③=①±②	지출액 ④	다음연도 이월액 ⑤	집행잔액 ⑥=③-④-⑤
						전년도 이월액	예비비 사용액	전용액	이용 및 이체액				
				운영비	5,100,000	-	-	2,591,000	-	7,691,000	3,431,860	-	4,259,140
				여비	2,500,000	-	-	△1,617,000	-	883,000	682,360	-	200,640
				업무추진비	2,400,000	-	-	△974,000	-	1,426,000	1,425,500	-	500
	산학연활동지원				70,000,000	-	-	800,000 △800,000	-	70,000,000	69,634,500	-	365,500
		연구기관운영			70,000,000	-	-	800,000 △800,000	-	70,000,000	69,634,500	-	365,500
		연구기관지원			70,000,000	-	-	800,000 △800,000	-	70,000,000	69,634,500	-	365,500
			인건비	46,410,000	-	-	760,000	-	47,170,000	47,152,180	-	17,820	
			운영비	18,000,000	-	-	△800,000	-	17,200,000	16,888,900	-	311,100	
			업무추진비	1,258,000	-	-	-	-	1,258,000	1,258,000	-	-	
			민간이전	4,332,000	-	-	40,000	-	4,372,000	4,335,420	-	36,580	
	교육행정일반				27,940,000	-	-	-	-	27,940,000	24,134,070	-	3,805,930
		기관운영관리			27,940,000	-	-	-	-	27,940,000	24,134,070	-	3,805,930
			부서운영비		27,940,000	-	-	-	-	27,940,000	24,134,070	-	3,805,930
				운영비	5,940,000	-	-	-	-	5,940,000	5,105,870	-	834,130
				여비	6,000,000	-	-	-	-	6,000,000	3,662,280	-	2,337,720
				업무추진비	8,000,000	-	-	-	-	8,000,000	7,479,410	-	520,590
				유형 자산	8,000,000	-	-	-	-	8,000,000	7,886,510	-	113,490
	수입대체경비				300,000	-	-	-	-	300,000	300,000	-	-
		수입대체경비			300,000	-	-	-	-	300,000	300,000	-	-
			논문심사료 운영 (법학전문대학원)		300,000	-	-	-	-	300,000	300,000	-	-
				운영비	300,000	-	-	-	-	300,000	300,000	-	-
	보조금 및 지원금				147,004,000	-	-	10,921,000 △10,921,000	-	147,004,000	124,489,878	-	22,514,122
		지원금			147,004,000	-	-	10,921,000 △10,921,000	-	147,004,000	124,489,878	-	22,514,122

계정	정책 사업	단위 사업	세부 사업	목	예산액 ①	예산 성립 후 증감②				예산현액 ③=①±②	지출액 ④	다음연도 이월액 ⑤	집행잔액 ⑥=③-④-⑤
						전년도 이월액	예비비 사용액	전용액	이용 및 이체액				
				[국립대학 육성사업] 네트워크 활성화	7,054,000	-	-	-	-	7,054,000	7,052,600	-	1,400
				인건비	3,500,000	-	-	-	-	3,500,000	3,500,000	-	-
				운영비	2,255,000	-	-	-	-	2,255,000	2,255,000	-	-
				여비	238,000	-	-	-	-	238,000	237,200	-	800
				업무추진비	696,000	-	-	-	-	696,000	696,000	-	-
				민간이전	365,000	-	-	-	-	365,000	364,400	-	600
				대학혁신지원사업	40,000,000	-	-	6,378,000 △6,378,000	-	40,000,000	35,591,381	-	4,408,619
				인건비	-	-	-	2,800,000	-	2,800,000	1,089,000	-	1,711,000
				운영비	16,200,000	-	-	2,928,000 △3,450,000	-	15,678,000	15,153,230	-	524,770
				여비	12,000,000	-	-	250,000 △2,200,000	-	10,050,000	9,874,531	-	175,469
				업무추진비	6,800,000	-	-	△728,000	-	6,072,000	5,846,980	-	225,020
				보전금	5,000,000	-	-	-	-	5,000,000	3,600,000	-	1,400,000
				민간이전	-	-	-	400,000	-	400,000	27,640	-	372,360
				[국립대학 육성사업(19)] 지역 및 대학협력 네트워크 활성화	10,000,000	-	-	1,089,000 △1,089,000	-	10,000,000	9,422,960	-	577,040
				운영비	8,000,000	-	-	589,000 △500,000	-	8,089,000	8,088,700	-	300
				여비	-	-	-	500,000 △300,000	-	200,000	199,800	-	200
				업무추진비	2,000,000	-	-	△289,000	-	1,711,000	1,134,460	-	576,540
				[국립대학 육성사업(19)] 지 역사회기여	69,950,000	-	-	1,000,000 △1,000,000	-	69,950,000	53,125,730	-	16,824,270
				인건비	32,800,000	-	-	-	-	32,800,000	19,779,120	-	13,020,880
				운영비	26,650,000	-	-	1,000,000	-	27,650,000	25,838,100	-	1,811,900
				여비	1,100,000	-	-	-	-	1,100,000	666,600	-	433,400
				업무추진비	5,000,000	-	-	△1,000,000	-	4,000,000	3,195,150	-	804,850
				보전금	1,600,000	-	-	-	-	1,600,000	1,590,000	-	10,000

계정	정책 사업	단위 사업	세부 사업	목	예산액 ①	예산 성립 후 증감②				예산현액 ③=①±②	지출액 ④	다음연도 이월액 ⑤	집행잔액 ⑥=③-④-⑤
						전년도 이월액	예비비 사용액	전용액	이용 및 이체액				
				민간이전	2,800,000	-	-	-	-	2,800,000	2,056,760	-	743,240
				[국립대학 육성사업(19)] 고등교육 기회확대	5,000,000	-	-	-	-	5,000,000	4,297,700	-	702,300
				운영비	4,700,000	-	-	-	-	4,700,000	4,106,000	-	594,000
				업무추진비	300,000	-	-	-	-	300,000	191,700	-	108,300
				[국립대학 육성사업(19)] 기초보호 학문 및 특화학문분야육성	15,000,000	-	-	2,454,000 Δ2,454,000	-	15,000,000	14,999,507	-	493
				운영비	-	-	-	2,454,000	-	2,454,000	2,454,000	-	-
				여비	12,000,000	-	-	Δ2,454,000	-	9,546,000	9,545,507	-	493
				업무추진비	3,000,000	-	-	-	-	3,000,000	3,000,000	-	-

계정	정책 사업	단위 사업	세부 사업	목	예산액 ①	예산 성립 후 증감②				예산현액 ③=①±②	지출액 ④	다음연도 이월액 ⑤	집행잔액 ⑥=③-④-⑤				
						전년도 이월액	예비비 사용액	전용액	이용 및 이체액								
합계					37,545,000	-	-	7,847,000 Δ7,847,000	-	37,545,000	33,484,883	-	4,060,117				
	교육활동운영지원				16,220,000	-	-	1,590,000 Δ1,590,000	-	16,220,000	16,218,863	-	1,137				
				교무학사지원		16,220,000	-	-	1,590,000 Δ1,590,000	-	16,220,000	16,218,863	-	1,137			
					실험실습비		16,220,000	-	-	1,590,000 Δ1,590,000	-	16,220,000	16,218,863	-	1,137		
						운영비	10,500,000	-	-	Δ1,590,000	-	8,910,000	8,910,000	-	-		
						여비	-	-	-	-	-	-	-	-	-		
						유형자산	5,720,000	-	-	1,590,000	-	7,310,000	7,308,863	-	1,137		
						교육행정일반		12,840,000	-	-	6,257,000 Δ6,257,000	-	12,840,000	12,837,020	-	2,980	
						12,840,000	-	-	6,257,000 Δ6,257,000	-	12,840,000	12,837,020	-	2,980			
					부서운영비		12,840,000	-	-	6,257,000 Δ6,257,000	-	12,840,000	12,837,020	-	2,980		
						운영비	7,640,000	-	-	110,000 Δ3,007,000	-	4,743,000	4,741,070	-	1,930		
						여비	1,000,000	-	-	Δ850,000	-	150,000	149,400	-	600		
						업무추진비	4,200,000	-	-	Δ2,400,000	-	1,800,000	1,799,860	-	140		
						유형자산	-	-	-	6,147,000	-	6,147,000	6,146,690	-	310		
						수입 대체경비					8,485,000	-	-	-	-	8,485,000	4,429,000
	수입 대체경비		8,485,000	-	-					-	-	8,485,000	4,429,000	-	4,056,000		
		논문심사료 운영 (분석과학기술대학원)		5,000,000	-					-	-	-	5,000,000	3,000,000	-	2,000,000	
			운영비	5,000,000	-					-	-	-	5,000,000	3,000,000	-	2,000,000	
			입학전형료 운영 (분석과학기술대학원)		3,485,000					-	-	-	-	3,485,000	1,429,000	-	2,056,000
				운영비	3,485,000					-	-	-	-	3,485,000	1,429,000	-	2,056,000
				대학 자체수입금 계정						37,545,000	-	-	7,847,000 Δ7,847,000	-	37,545,000	33,484,883	-
		교육활동운영지원				16,220,000	-	-	1,590,000 Δ1,590,000	-	16,220,000	16,218,863	-	1,137			
					교무학사지원		16,220,000	-	-	1,590,000 Δ1,590,000	-	16,220,000	16,218,863	-	1,137		

계정	정책 사업	단위 사업	세부 사업	목	예산액 ①	예산 성립 후 증감②				예산현액 ③=①±②	지출액 ④	다음연도 이월액 ⑤	집행잔액 ⑥=③-④-⑤
						전년도 이월액	예비비 사용액	전용액	이용 및 이체액				
				실험실습비	16,220,000	-	-	1,590,000 Δ1,590,000	-	16,220,000	16,218,863	-	1,137
				운영비	10,500,000	-	-	Δ1,590,000	-	8,910,000	8,910,000	-	-
				여비	-	-	-	-	-	-	-	-	-
				유형자산	5,720,000	-	-	1,590,000	-	7,310,000	7,308,863	-	1,137
				교육행정일반	12,840,000	-	-	6,257,000 Δ6,257,000	-	12,840,000	12,837,020	-	2,980
				기관운영관리	12,840,000	-	-	6,257,000 Δ6,257,000	-	12,840,000	12,837,020	-	2,980
				부서운영비	12,840,000	-	-	6,257,000 Δ6,257,000	-	12,840,000	12,837,020	-	2,980
				운영비	7,640,000	-	-	110,000 Δ3,007,000	-	4,743,000	4,741,070	-	1,930
				여비	1,000,000	-	-	Δ850,000	-	150,000	149,400	-	600
				업무추진비	4,200,000	-	-	Δ2,400,000	-	1,800,000	1,799,860	-	140
				유형자산	-	-	-	6,147,000	-	6,147,000	6,146,690	-	310
				수입대체경비	8,485,000	-	-	-	-	8,485,000	4,429,000	-	4,056,000
				수입대체경비	8,485,000	-	-	-	-	8,485,000	4,429,000	-	4,056,000
				논문심사료 운영 (분석과학기술대학원)	5,000,000	-	-	-	-	5,000,000	3,000,000	-	2,000,000
				운영비	5,000,000	-	-	-	-	5,000,000	3,000,000	-	2,000,000
				입학전형료 운영 (분석과학기술대학원)	3,485,000	-	-	-	-	3,485,000	1,429,000	-	2,056,000
				운영비	3,485,000	-	-	-	-	3,485,000	1,429,000	-	2,056,000

계정	정책 사업	단위 사업	세부 사업	목	예산액 ①	예산 성립 후 증감②				예산현액 ③=①±②	지출액 ④	다음연도 이월액 ⑤	집행잔액 ⑥=③-④-⑤		
						전년도 이월액	예비비 사용액	전용액	이용 및 이체액						
합계					77,341,000	-	-	14,245,000 Δ14,245,000	-	77,341,000	75,413,108	-	1,927,892		
	교육활동운영지원				20,361,000	-	-	8,769,000 Δ8,769,000	-	20,361,000	20,193,318	-	167,682		
				교무학사지원		20,361,000	-	-	8,769,000 Δ8,769,000	-	20,361,000	20,193,318	-	167,682	
					실험실습비		20,361,000	-	-	8,769,000 Δ8,769,000	-	20,361,000	20,193,318	-	167,682
						운영비	17,100,000	-	-	Δ8,769,000	-	8,331,000	8,331,000	-	-
						업무추진비	1,000,000	-	-	-	-	1,000,000	882,160	-	117,840
						유형자산	2,261,000	-	-	8,769,000	-	11,030,000	10,980,158	-	49,842
						교육행정일반	13,330,000	-	-	1,458,000 Δ1,458,000	-	13,330,000	13,238,280	-	91,720
	기관운영관리				13,330,000	-	-	1,458,000 Δ1,458,000	-	13,330,000	13,238,280	-	91,720		
				부서운영비		13,330,000	-	-	1,458,000 Δ1,458,000	-	13,330,000	13,238,280	-	91,720	
					운영비	6,808,000	-	-	958,000	-	7,766,000	7,675,170	-	90,830	
					여비	900,000	-	-	Δ500,000	-	400,000	400,000	-	-	
					업무추진비	2,800,000	-	-	Δ958,000	-	1,842,000	1,841,110	-	890	
					유형자산	2,822,000	-	-	500,000	-	3,322,000	3,322,000	-	-	
					수입대체경비				6,550,000	-	-	-	-	6,550,000	5,417,730
	수입대체경비		6,550,000	-				-	-	-	6,550,000	5,417,730	-	1,132,270	
		입학전형료 운영 (에너지과학기술대학원)		2,550,000				-	-	-	-	2,550,000	1,685,730	-	864,270
			운영비	2,550,000				-	-	-	-	2,550,000	1,685,730	-	864,270
		논문심사료 운영 (에너지과학기술대학원)		4,000,000				-	-	-	-	4,000,000	3,732,000	-	268,000
			운영비	4,000,000				-	-	-	-	4,000,000	3,732,000	-	268,000
		보조금 및 지원금							37,100,000	-	-	4,018,000 Δ4,018,000	-	37,100,000	36,563,780
	지원금					37,100,000	-	-	4,018,000 Δ4,018,000	-	37,100,000	36,563,780	-	536,220	
					대학혁신지원사업	7,100,000	-	-	2,536,000 Δ2,536,000	-	7,100,000	6,563,780	-	536,220	

계정	정책 사업	단위 사업	세부 사업	목	예산액 ①	예산 성립 후 증감②				예산현액 ③=①±②	지출액 ④	다음연도 이월액 ⑤	집행잔액 ⑥=③-④-⑤	
						전년도 이월액	예비비 사용액	전용액	이용 및 이체액					
				운영비	3,300,000	-	-	-	-	3,300,000	3,200,000	-	100,000	
				여비	3,500,000	-	-	△2,536,000	-	964,000	963,780	-	220	
				업무추진비	300,000	-	-	-	-	300,000	300,000	-	-	
				보전금	-	-	-	2,536,000	-	2,536,000	2,100,000	-	436,000	
			[국립대학 육성사업(19)] 지역사회기여	30,000,000	-	-	1,482,000 △1,482,000	-	30,000,000	30,000,000	-	-		
			운영비	7,500,000	-	-	1,482,000	-	8,982,000	8,982,000	-	-		
			업무추진비	2,500,000	-	-	△1,396,000	-	1,104,000	1,104,000	-	-		
			유형자산	20,000,000	-	-	△86,000	-	19,914,000	19,914,000	-	-		
			대학 자체수입금 계정					77,341,000	-	-	14,245,000 △14,245,000	-	77,341,000	75,413,108
	교육활동운영지원				20,361,000	-	-	8,769,000 △8,769,000	-	20,361,000	20,193,318	-	167,682	
					20,361,000	-	-	8,769,000 △8,769,000	-	20,361,000	20,193,318	-	167,682	
				실험실습비		20,361,000	-	-	8,769,000 △8,769,000	-	20,361,000	20,193,318	-	167,682
					운영비	17,100,000	-	-	△8,769,000	-	8,331,000	8,331,000	-	-
					업무추진비	1,000,000	-	-	-	-	1,000,000	882,160	-	117,840
				유형자산	2,261,000	-	-	8,769,000	-	11,030,000	10,980,158	-	49,842	
				교육행정일반				13,330,000	-	-	1,458,000 △1,458,000	-	13,330,000	13,238,280
	기관운영관리		13,330,000				-	-	1,458,000 △1,458,000	-	13,330,000	13,238,280	-	91,720
		부서운영비					13,330,000	-	-	1,458,000 △1,458,000	-	13,330,000	13,238,280	-
	운영비		6,808,000				-	-	958,000	-	7,766,000	7,675,170	-	90,830
	여비		900,000				-	-	△500,000	-	400,000	400,000	-	-
	업무추진비		2,800,000				-	-	△958,000	-	1,842,000	1,841,110	-	890
	유형자산		2,822,000				-	-	500,000	-	3,322,000	3,322,000	-	-
	수입 대체경비					6,550,000	-	-	-	-	6,550,000	5,417,730	-	1,132,270

계정	정책 사업	단위 사업	세부 사업	목	예산액 ①	예산 성립 후 증감②				예산현액 ③=①±②	지출액 ④	다음연도 이월액 ⑤	집행잔액 ⑥=③-④-⑤		
						전년도 이월액	예비비 사용액	전용액	이용 및 이체액						
		수입대체경비			6,550,000	-	-	-	-	6,550,000	5,417,730	-	1,132,270		
			입학전형료 운영 (에너지과학기술대학원)		2,550,000	-	-	-	-	2,550,000	1,685,730	-	864,270		
				운영비		2,550,000	-	-	-	-	2,550,000	1,685,730	-	864,270	
				논문심사료 운영 (에너지과학기술대학원)		4,000,000	-	-	-	-	4,000,000	3,732,000	-	268,000	
			운영비			4,000,000	-	-	-	-	4,000,000	3,732,000	-	268,000	
		보조금 및 지원금				37,100,000	-	-	4,018,000 △4,018,000	-	37,100,000	36,563,780	-	536,220	
		지원금					37,100,000	-	-	4,018,000 △4,018,000	-	37,100,000	36,563,780	-	536,220
			대학혁신지원사업		7,100,000	-	-	2,536,000 △2,536,000	-	7,100,000	6,563,780	-	536,220		
				운영비		3,300,000	-	-	-	-	3,300,000	3,200,000	-	100,000	
				여비		3,500,000	-	-	△2,536,000	-	964,000	963,780	-	220	
				업무추진비		300,000	-	-	-	-	300,000	300,000	-	-	
				보전금		-	-	-	2,536,000	-	2,536,000	2,100,000	-	436,000	
			[국립대학 육성사업(19)] 지역사회기여		30,000,000	-	-	1,482,000 △1,482,000	-	30,000,000	30,000,000	-	-		
				운영비		7,500,000	-	-	1,482,000	-	8,982,000	8,982,000	-	-	
				업무추진비		2,500,000	-	-	△1,396,000	-	1,104,000	1,104,000	-	-	
		유형 자산			20,000,000	-	-	△86,000	-	19,914,000	19,914,000	-	-		

계정	정책 사업	단위 사업	세부 사업	목	예산액 ①	예산 성립 후 증감②				예산현액 ③=①±②	지출액 ④	다음연도 이월액 ⑤	집행잔액 ⑥=③-④-⑤			
						전년도 이월액	예비비 사용액	전용액	이용 및 이체액							
합계					32,674,000	-	-	4,764,000 Δ4,764,000	-	32,674,000	29,853,959	-	2,820,041			
	교육활동운영지원				13,114,000	-	-	3,478,000 Δ3,478,000	-	13,114,000	13,065,430	-	48,570			
				교무학사지원		13,114,000	-	-	3,478,000 Δ3,478,000	-	13,114,000	13,065,430	-	48,570		
					실험실습비		13,114,000	-	-	3,478,000 Δ3,478,000	-	13,114,000	13,065,430	-	48,570	
						운영비	10,000,000	-	-	900,000 Δ2,578,000	-	8,322,000	8,273,430	-	48,570	
						보전금	2,000,000	-	-	Δ900,000	-	1,100,000	1,100,000	-	-	
						유형 자산	1,114,000	-	-	2,578,000	-	3,692,000	3,692,000	-	-	
						교육행정일반	13,160,000	-	-	1,286,000 Δ1,286,000	-	13,160,000	12,836,529	-	323,471	
	기관운영관리				13,160,000	-	-	1,286,000 Δ1,286,000	-	13,160,000	12,836,529	-	323,471			
				부서운영비		13,160,000	-	-	1,286,000 Δ1,286,000	-	13,160,000	12,836,529	-	323,471		
					운영비	8,500,000	-	-	1,286,000	-	9,786,000	9,781,319	-	4,681		
					여비	500,000	-	-	-	-	500,000	446,600	-	53,400		
					업무추진비	2,200,000	-	-	-	-	2,200,000	1,935,000	-	265,000		
					유형 자산	1,960,000	-	-	Δ1,286,000	-	674,000	673,610	-	390		
					수입대체경비				6,400,000	-	-	-	-	6,400,000	3,952,000	-
	수입대체경비		6,400,000	-				-	-	-	6,400,000	3,952,000	-	2,448,000		
		입학전형료 운영 (신약전문대학원)		3,400,000				-	-	-	-	3,400,000	2,652,000	-	748,000	
			운영비	3,400,000				-	-	-	-	3,400,000	2,652,000	-	748,000	
			업무추진비	-				-	-	-	-	-	-	-	-	
			논문심사료 운영 (신약전문대학원)					3,000,000	-	-	-	-	3,000,000	1,300,000	-	1,700,000
				운영비				3,000,000	-	-	-	-	3,000,000	1,300,000	-	1,700,000
	대학 자체수입금 계정					32,674,000	-	-	4,764,000 Δ4,764,000	-	32,674,000	29,853,959	-	2,820,041		
	교육활동운영지원				13,114,000	-	-	3,478,000 Δ3,478,000	-	13,114,000	13,065,430	-	48,570			

계정	정책 사업	단위 사업	세부 사업	목	예산액 ①	예산 성립 후 증감②				예산현액 ③=①±②	지출액 ④	다음연도 이월액 ⑤	집행잔액 ⑥=③-④-⑤
						전년도 이월액	예비비 사용액	전용액	이용 및 이체액				
			교무학사지원		13,114,000	-	-	3,478,000 Δ3,478,000	-	13,114,000	13,065,430	-	48,570
				실험실습비	13,114,000	-	-	3,478,000 Δ3,478,000	-	13,114,000	13,065,430	-	48,570
				운영비	10,000,000	-	-	900,000 Δ2,578,000	-	8,322,000	8,273,430	-	48,570
				보전금	2,000,000	-	-	Δ900,000	-	1,100,000	1,100,000	-	-
				유형자산	1,114,000	-	-	2,578,000	-	3,692,000	3,692,000	-	-
			교육행정일반		13,160,000	-	-	1,286,000 Δ1,286,000	-	13,160,000	12,836,529	-	323,471
			기관운영관리		13,160,000	-	-	1,286,000 Δ1,286,000	-	13,160,000	12,836,529	-	323,471
				부서운영비	13,160,000	-	-	1,286,000 Δ1,286,000	-	13,160,000	12,836,529	-	323,471
				운영비	8,500,000	-	-	1,286,000	-	9,786,000	9,781,319	-	4,681
				여비	500,000	-	-	-	-	500,000	446,600	-	53,400
				업무추진비	2,200,000	-	-	-	-	2,200,000	1,935,000	-	265,000
				유형자산	1,960,000	-	-	Δ1,286,000	-	674,000	673,610	-	390
			수입대체경비		6,400,000	-	-	-	-	6,400,000	3,952,000	-	2,448,000
			수입대체경비		6,400,000	-	-	-	-	6,400,000	3,952,000	-	2,448,000
				입학전형료 운영 (신약전문대학원)	3,400,000	-	-	-	-	3,400,000	2,652,000	-	748,000
				운영비	3,400,000	-	-	-	-	3,400,000	2,652,000	-	748,000
				업무추진비	-	-	-	-	-	-	-	-	-
			논문심사로 운영 (신약전문대학원)		3,000,000	-	-	-	-	3,000,000	1,300,000	-	1,700,000
				운영비	3,000,000	-	-	-	-	3,000,000	1,300,000	-	1,700,000

계정	정책 사업	단위 사업	세부 사업	목	예산액 ①	예산 성립 후 증감②				예산현액 ③=①±②	지출액 ④	다음연도 이월액 ⑤	집행잔액 ⑥=③-④-⑤			
						전년도 이월액	예비비 사용액	전용액	이용 및 이체액							
합계					596,774,000	-	-	42,177,000 Δ42,177,000	-	596,774,000	519,265,924	-	77,508,076			
	교육활동운영지원				21,414,000	-	-	6,950,000 Δ6,950,000	-	21,414,000	20,769,224	-	644,776			
		교무학사지원				10,614,000	-	-	3,997,000 Δ3,997,000	-	10,614,000	9,997,070	-	616,930		
			실험실습비				10,614,000	-	-	3,997,000 Δ3,997,000	-	10,614,000	9,997,070	-	616,930	
				운영비				4,114,000	-	-	Δ3,297,000	-	817,000	817,000	-	-
				여비				1,000,000	-	-	Δ500,000	-	500,000	-	-	500,000
				업무추진비				2,500,000	-	-	Δ200,000	-	2,300,000	2,279,300	-	20,700
				유형자산				3,000,000	-	-	3,997,000	-	6,997,000	6,900,770	-	96,230
				국제화지원				10,800,000	-	-	2,953,000 Δ2,953,000	-	10,800,000	10,772,154	-	27,846
		국제교류지원				10,800,000	-	-	2,953,000 Δ2,953,000	-	10,800,000	10,772,154	-	27,846		
			운영비					-	-	-	2,953,000	-	2,953,000	2,950,000	-	3,000
			여비					8,000,000	-	-	Δ2,490,000	-	5,510,000	5,509,740	-	260
			업무추진비					2,800,000	-	-	Δ463,000	-	2,337,000	2,312,414	-	24,586
		교육복지지원				46,000,000	-	-	1,000,000 Δ1,000,000	-	46,000,000	45,587,180	-	412,820		
			장학금				42,000,000	-	-	-	-	42,000,000	41,880,000	-	120,000	
				장학금지원				42,000,000	-	-	-	-	42,000,000	41,880,000	-	120,000
					보전금				42,000,000	-	-	-	-	42,000,000	41,880,000	-
			학생활동 및 후생복지				4,000,000	-	-	1,000,000 Δ1,000,000	-	4,000,000	3,707,180	-	292,820	
				학생활동지원				4,000,000	-	-	1,000,000 Δ1,000,000	-	4,000,000	3,707,180	-	292,820
					운영비				-	-	-	1,000,000	-	1,000,000	990,700	-
	여비							1,000,000	-	-	Δ1,000,000	-	-	-	-	-
	업무추진비							3,000,000	-	-	-	-	3,000,000	2,716,480	-	283,520
	교육행정일반							14,560,000	-	-	420,000 Δ420,000	-	14,560,000	14,320,770	-	239,230

계정	정책 사업	단위 사업	세부 사업	목	예산액 ①	예산 성립 후 증감②				예산현액 ③=①±②	지출액 ④	다음연도 이월액 ⑤	집행잔액 ⑥=③-④-⑤	
						전년도 이월액	예비비 사용액	전용액	이용 및 이체액					
		기관운영관리		14,560,000	-	-	420,000 Δ420,000	-	14,560,000	14,320,770	-	239,230		
			부서운영비	14,560,000	-	-	420,000 Δ420,000	-	14,560,000	14,320,770	-	239,230		
				운영비	9,360,000	-	-	Δ200,000	-	9,160,000	9,159,020	-	980	
				여비	1,200,000	-	-	Δ220,000	-	980,000	794,000	-	186,000	
				업무추진비	4,000,000	-	-	-	-	4,000,000	3,997,750	-	2,250	
				유형 자산	-	-	-	420,000	-	420,000	370,000	-	50,000	
	수입 대체경비		514,800,000	-	-	33,807,000 Δ33,807,000	-	514,800,000	438,588,750	-	76,211,250			
		수입 대체경비		514,800,000	-	-	33,807,000 Δ33,807,000	-	514,800,000	438,588,750	-	76,211,250		
			경영자관리자과정 운영	507,000,000	-	-	33,807,000 Δ33,807,000	-	507,000,000	432,963,750	-	74,036,250		
				인건비	31,200,000	-	-	5,560,000	-	36,760,000	36,660,560	-	99,440	
				운영비	406,680,000	-	-	3,467,000 Δ21,788,000	-	388,359,000	314,914,510	-	73,444,490	
				여비	23,000,000	-	-	Δ3,819,000	-	19,181,000	19,179,700	-	1,300	
				업무추진비	35,000,000	-	-	-	-	35,000,000	34,952,660	-	47,340	
				보전금	8,000,000	-	-	Δ8,000,000	-	-	-	-	-	
				민간이전	3,120,000	-	-	-	-	3,120,000	2,677,300	-	442,700	
				유형 자산	-	-	-	24,780,000 Δ200,000	-	24,580,000	24,579,020	-	980	
				입학전형료 운영 (경영대학원)	6,800,000	-	-	-	-	6,800,000	5,525,000	-	1,275,000	
					운영비	5,800,000	-	-	-	-	5,800,000	4,640,000	-	1,160,000
					업무추진비	1,000,000	-	-	-	-	1,000,000	885,000	-	115,000
				논문심사료 운영 (경영대학원)	1,000,000	-	-	-	-	1,000,000	100,000	-	900,000	
					운영비	1,000,000	-	-	-	-	1,000,000	100,000	-	900,000
대학 자체수입금 계정					596,774,000	-	-	42,177,000 Δ42,177,000	-	596,774,000	519,265,924	-	77,508,076	
	교육활동운영지원				21,414,000	-	-	6,950,000 Δ6,950,000	-	21,414,000	20,769,224	-	644,776	

계정	정책 사업	단위 사업	세부 사업	목	예산액 ①	예산 성립 후 증감②				예산현액 ③=①±②	지출액 ④	다음연도 이월액 ⑤	집행잔액 ⑥=③-④-⑤
						전년도 이월액	예비비 사용액	전용액	이용 및 이체액				
			교무학사지원		10,614,000	-	-	3,997,000 Δ3,997,000	-	10,614,000	9,997,070	-	616,930
				실험실습비	10,614,000	-	-	3,997,000 Δ3,997,000	-	10,614,000	9,997,070	-	616,930
				운영비	4,114,000	-	-	Δ3,297,000	-	817,000	817,000	-	-
				여비	1,000,000	-	-	Δ500,000	-	500,000	-	-	500,000
				업무추진비	2,500,000	-	-	Δ200,000	-	2,300,000	2,279,300	-	20,700
				유형 자산	3,000,000	-	-	3,997,000	-	6,997,000	6,900,770	-	96,230
			국제화지원		10,800,000	-	-	2,953,000 Δ2,953,000	-	10,800,000	10,772,154	-	27,846
				국제 교류지원	10,800,000	-	-	2,953,000 Δ2,953,000	-	10,800,000	10,772,154	-	27,846
				운영비	-	-	-	2,953,000	-	2,953,000	2,950,000	-	3,000
				여비	8,000,000	-	-	Δ2,490,000	-	5,510,000	5,509,740	-	260
				업무추진비	2,800,000	-	-	Δ463,000	-	2,337,000	2,312,414	-	24,586
			교육복지지원		46,000,000	-	-	1,000,000 Δ1,000,000	-	46,000,000	45,587,180	-	412,820
				장학금	42,000,000	-	-	-	-	42,000,000	41,880,000	-	120,000
				장학금지원	42,000,000	-	-	-	-	42,000,000	41,880,000	-	120,000
				보전금	42,000,000	-	-	-	-	42,000,000	41,880,000	-	120,000
				학생활동 및 후생복지	4,000,000	-	-	1,000,000 Δ1,000,000	-	4,000,000	3,707,180	-	292,820
				학생활동지원	4,000,000	-	-	1,000,000 Δ1,000,000	-	4,000,000	3,707,180	-	292,820
				운영비	-	-	-	1,000,000	-	1,000,000	990,700	-	9,300
				여비	1,000,000	-	-	Δ1,000,000	-	-	-	-	-
				업무추진비	3,000,000	-	-	-	-	3,000,000	2,716,480	-	283,520
			교육행정일반		14,560,000	-	-	420,000 Δ420,000	-	14,560,000	14,320,770	-	239,230
				기관운영관리	14,560,000	-	-	420,000 Δ420,000	-	14,560,000	14,320,770	-	239,230
				부서운영비	14,560,000	-	-	420,000 Δ420,000	-	14,560,000	14,320,770	-	239,230

계정	정책 사업	단위 사업	세부 사업	목	예산액 ①	예산 성립 후 증감②				예산현액 ③=①±②	지출액 ④	다음연도 이월액 ⑤	집행잔액 ⑥=③-④-⑤
						전년도 이월액	예비비 사용액	전용액	이용 및 이체액				
				운영비	9,360,000	-	-	△200,000	-	9,160,000	9,159,020	-	980
				여비	1,200,000	-	-	△220,000	-	980,000	794,000	-	186,000
				업무추진비	4,000,000	-	-	-	-	4,000,000	3,997,750	-	2,250
				유형 자산	-	-	-	420,000	-	420,000	370,000	-	50,000
			수입대체경비		514,800,000	-	-	33,807,000 △33,807,000	-	514,800,000	438,588,750	-	76,211,250
			수입대체경비		514,800,000	-	-	33,807,000 △33,807,000	-	514,800,000	438,588,750	-	76,211,250
			경영자관리자과정 운영	경영자관리자과정 운영	507,000,000	-	-	33,807,000 △33,807,000	-	507,000,000	432,963,750	-	74,036,250
				인건비	31,200,000	-	-	5,560,000	-	36,760,000	36,660,560	-	99,440
				운영비	406,680,000	-	-	3,467,000 △21,788,000	-	388,359,000	314,914,510	-	73,444,490
				여비	23,000,000	-	-	△3,819,000	-	19,181,000	19,179,700	-	1,300
				업무추진비	35,000,000	-	-	-	-	35,000,000	34,952,660	-	47,340
				보전금	8,000,000	-	-	△8,000,000	-	-	-	-	-
				민간이전	3,120,000	-	-	-	-	3,120,000	2,677,300	-	442,700
				유형 자산	-	-	-	24,780,000 △200,000	-	24,580,000	24,579,020	-	980
			입학전형료 운영 (경영대학원)	입학전형료 운영 (경영대학원)	6,800,000	-	-	-	-	6,800,000	5,525,000	-	1,275,000
				운영비	5,800,000	-	-	-	-	5,800,000	4,640,000	-	1,160,000
				업무추진비	1,000,000	-	-	-	-	1,000,000	885,000	-	115,000
			논문심사료 운영(경영대 학원)	논문심사료 운영(경영대 학원)	1,000,000	-	-	-	-	1,000,000	100,000	-	900,000
				운영비	1,000,000	-	-	-	-	1,000,000	100,000	-	900,000

계정	정책 사업	단위 사업	세부 사업	목	예산액 ①	예산 성립 후 증감②				예산현액 ③=①±②	지출액 ④	다음연도 이월액 ⑤	집행잔액 ⑥=③-④-⑤	
						전년도 이월액	예비비 사용액	전용액	이용 및 이체액					
합계					168,805,000	-	-	5,850,000 △5,850,000	-	168,805,000	143,016,720	-	25,788,280	
	교육활동운영지원			교육활동운영지원	34,560,000	-	-	-	-	34,560,000	34,347,940	-	212,060	
				교무학사지원	34,560,000	-	-	-	-	34,560,000	34,347,940	-	212,060	
				실험실습비	실험실습비	34,560,000	-	-	-	-	34,560,000	34,347,940	-	212,060
					운영비	29,496,000	-	-	-	-	29,496,000	29,284,880	-	211,120
					업무추진비	3,400,000	-	-	-	-	3,400,000	3,399,060	-	940
					보전금	1,664,000	-	-	-	-	1,664,000	1,664,000	-	-
				교육행정일반	22,220,000	-	-	4,000,000 △4,000,000	-	22,220,000	20,852,480	-	1,367,520	
	기관운영관리			기관운영관리	22,220,000	-	-	4,000,000 △4,000,000	-	22,220,000	20,852,480	-	1,367,520	
				부서운영비	부서운영비	22,220,000	-	-	4,000,000 △4,000,000	-	22,220,000	20,852,480	-	1,367,520
					운영비	9,698,000	-	-	-	-	9,698,000	9,210,180	-	487,820
					여비	6,300,000	-	-	△4,000,000	-	2,300,000	2,041,230	-	258,770
					업무추진비	2,500,000	-	-	-	-	2,500,000	2,499,570	-	430
				보전금	1,500,000	-	-	-	-	1,500,000	960,000	-	540,000	
				유형자산	2,222,000	-	-	4,000,000	-	6,222,000	6,141,500	-	80,500	
				수입대체경비	54,525,000	-	-	-	-	54,525,000	32,379,500	-	22,145,500	
	수입대체경비			수입대체경비	54,525,000	-	-	-	-	54,525,000	32,379,500	-	22,145,500	
				논문심사료 운영 (교육대학원)	논문심사료 운영 (교육대학원)	15,000,000	-	-	-	-	15,000,000	7,500,000	-	7,500,000
					운영비	15,000,000	-	-	-	-	15,000,000	7,500,000	-	7,500,000
				입학전형료 운영 (교육대학원)	입학전형료 운영 (교육대학원)	39,525,000	-	-	-	-	39,525,000	24,879,500	-	14,645,500
					운영비	37,205,000	-	-	-	-	37,205,000	23,279,500	-	13,925,500
				업무추진비	2,320,000	-	-	-	-	2,320,000	1,600,000	-	720,000	
	보조금 및 지원금				57,500,000	-	-	1,850,000 △1,850,000	-	57,500,000	55,436,800	-	2,063,200	

계정	정책 사업	단위 사업	세부 사업	목	예산액 ①	예산 성립 후 증감②				예산현액 ③=①±②	지출액 ④	다음연도 이월액 ⑤	집행잔액 ⑥=③-④-⑤
						전년도 이월액	예비비 사용액	전용액	이용 및 이체액				
		지원금			57,500,000	-	-	1,850,000 Δ1,850,000	-	57,500,000	55,436,800	-	2,063,200
				대학혁신지원사업	30,500,000	-	-	1,850,000 Δ1,850,000	-	30,500,000	28,446,690	-	2,053,310
				운영비	2,300,000	-	-	1,850,000	-	4,150,000	3,243,610	-	906,390
				여비	10,400,000	-	-	Δ1,850,000	-	8,550,000	8,548,130	-	1,870
				업무추진비	800,000	-	-	-	-	800,000	800,000	-	-
				민간이전	7,500,000	-	-	-	-	7,500,000	6,551,000	-	949,000
				유형 자산	9,500,000	-	-	-	-	9,500,000	9,303,950	-	196,050
				[국립대학 육성사업(19)] 지역 및 대학협력 네트워크 활성화	27,000,000	-	-	-	-	27,000,000	26,990,110	-	9,890
				운영비	1,000,000	-	-	-	-	1,000,000	1,000,000	-	-
				업무추진비	12,000,000	-	-	-	-	12,000,000	11,990,110	-	9,890
				교육연구 및 학생 지도비용	14,000,000	-	-	-	-	14,000,000	14,000,000	-	-
		대학 자체수입금 계정			168,805,000	-	-	5,850,000 Δ5,850,000	-	168,805,000	143,016,720	-	25,788,280
		교육활동운영지원			34,560,000	-	-	-	-	34,560,000	34,347,940	-	212,060
				교무학사지원	34,560,000	-	-	-	-	34,560,000	34,347,940	-	212,060
				실험실습비	34,560,000	-	-	-	-	34,560,000	34,347,940	-	212,060
				운영비	29,496,000	-	-	-	-	29,496,000	29,284,880	-	211,120
				업무추진비	3,400,000	-	-	-	-	3,400,000	3,399,060	-	940
				보전금	1,664,000	-	-	-	-	1,664,000	1,664,000	-	-
		교육행정일반			22,220,000	-	-	4,000,000 Δ4,000,000	-	22,220,000	20,852,480	-	1,367,520
				기관운영관리	22,220,000	-	-	4,000,000 Δ4,000,000	-	22,220,000	20,852,480	-	1,367,520
				부서운영비	22,220,000	-	-	4,000,000 Δ4,000,000	-	22,220,000	20,852,480	-	1,367,520
				운영비	9,698,000	-	-	-	-	9,698,000	9,210,180	-	487,820
				여비	6,300,000	-	-	Δ4,000,000	-	2,300,000	2,041,230	-	258,770

계정	정책 사업	단위 사업	세부 사업	목	예산액 ①	예산 성립 후 증감②				예산현액 ③=①±②	지출액 ④	다음연도 이월액 ⑤	집행잔액 ⑥=③-④-⑤
						전년도 이월액	예비비 사용액	전용액	이용 및 이체액				
				업무추진비	2,500,000	-	-	-	-	2,500,000	2,499,570	-	430
				보전금	1,500,000	-	-	-	-	1,500,000	960,000	-	540,000
				유형 자산	2,222,000	-	-	4,000,000	-	6,222,000	6,141,500	-	80,500
			수입대체경비		54,525,000	-	-	-	-	54,525,000	32,379,500	-	22,145,500
			수입대체경비		54,525,000	-	-	-	-	54,525,000	32,379,500	-	22,145,500
				논문심사료 운영 (교육대학원)	15,000,000	-	-	-	-	15,000,000	7,500,000	-	7,500,000
				운영비	15,000,000	-	-	-	-	15,000,000	7,500,000	-	7,500,000
				입학전형료 운영 (교육대학원)	39,525,000	-	-	-	-	39,525,000	24,879,500	-	14,645,500
				운영비	37,205,000	-	-	-	-	37,205,000	23,279,500	-	13,925,500
			업무추진비		2,320,000	-	-	-	-	2,320,000	1,600,000	-	720,000
			보조금 및 지원금		57,500,000	-	-	1,850,000 △1,850,000	-	57,500,000	55,436,800	-	2,063,200
			지원금		57,500,000	-	-	1,850,000 △1,850,000	-	57,500,000	55,436,800	-	2,063,200
				대학혁신지원사업	30,500,000	-	-	1,850,000 △1,850,000	-	30,500,000	28,446,690	-	2,053,310
				운영비	2,300,000	-	-	1,850,000	-	4,150,000	3,243,610	-	906,390
				여비	10,400,000	-	-	△1,850,000	-	8,550,000	8,548,130	-	1,870
				업무추진비	800,000	-	-	-	-	800,000	800,000	-	-
				민간이전	7,500,000	-	-	-	-	7,500,000	6,551,000	-	949,000
				유형 자산	9,500,000	-	-	-	-	9,500,000	9,303,950	-	196,050
				[국립대학 육성사업(19)] 지역 및 대학협력 네트워크 활성화	27,000,000	-	-	-	-	27,000,000	26,990,110	-	9,890
				운영비	1,000,000	-	-	-	-	1,000,000	1,000,000	-	-
				업무추진비	12,000,000	-	-	-	-	12,000,000	11,990,110	-	9,890
				교육연구 및 학생 지도비용	14,000,000	-	-	-	-	14,000,000	14,000,000	-	-

계정	정책 사업	단위 사업	세부 사업	목	예산액 ①	예산 성립 후 증감②				예산현액 ③=①±②	지출액 ④	다음연도 이월액 ⑤	집행잔액 ⑥=③-④-⑤
						전년도 이월액	예비비 사용액	전용액	이용 및 이체액				
합계					28,910,000	-	-	1,262,000 Δ1,262,000	-	28,910,000	22,657,370	-	6,252,630
	교육활동운영지원			교육활동운영지원	7,920,000	-	-	-	-	7,920,000	7,490,750	-	429,250
				교무학사지원	7,920,000	-	-	-	-	7,920,000	7,490,750	-	429,250
				실험실습비	7,920,000	-	-	-	-	7,920,000	7,490,750	-	429,250
				운영비	4,600,000	-	-	-	-	4,600,000	4,595,750	-	4,250
				업무추진비	3,320,000	-	-	-	-	3,320,000	2,895,000	-	425,000
	교육행정일반			교육행정일반	13,040,000	-	-	1,262,000 Δ1,262,000	-	13,040,000	11,394,120	-	1,645,880
				기관운영관리	13,040,000	-	-	1,262,000 Δ1,262,000	-	13,040,000	11,394,120	-	1,645,880
				부서운영비	13,040,000	-	-	1,262,000 Δ1,262,000	-	13,040,000	11,394,120	-	1,645,880
				운영비	5,240,000	-	-	1,262,000	-	6,502,000	5,465,630	-	1,036,370
				여비	2,000,000	-	-	Δ1,262,000	-	738,000	737,340	-	660
				업무추진비	5,800,000	-	-	-	-	5,800,000	5,191,150	-	608,850
				수입대체경비	7,950,000	-	-	-	-	7,950,000	3,772,500	-	4,177,500
	수입대체경비			수입대체경비	7,950,000	-	-	-	-	7,950,000	3,772,500	-	4,177,500
				입학전형료 운영 (행정대학원)	5,950,000	-	-	-	-	5,950,000	3,272,500	-	2,677,500
				운영비	5,150,000	-	-	-	-	5,150,000	3,272,500	-	1,877,500
				업무추진비	800,000	-	-	-	-	800,000	-	-	800,000
				논문심사로 운영 (행정대학원)	2,000,000	-	-	-	-	2,000,000	500,000	-	1,500,000
				운영비	2,000,000	-	-	-	-	2,000,000	500,000	-	1,500,000
대학 자체수입금 계정					28,910,000	-	-	1,262,000 Δ1,262,000	-	28,910,000	22,657,370	-	6,252,630
교육활동운영지원			교육활동운영지원	7,920,000	-	-	-	-	7,920,000	7,490,750	-	429,250	
			교무학사지원	7,920,000	-	-	-	-	7,920,000	7,490,750	-	429,250	
			실험실습비	7,920,000	-	-	-	-	7,920,000	7,490,750	-	429,250	

계정	정책 사업	단위 사업	세부 사업	목	예산액 ①	예산 성립 후 증감②				예산현액 ③=①±②	지출액 ④	다음연도 이월액 ⑤	집행잔액 ⑥=③-④-⑤
						전년도 이월액	예비비 사용액	전용액	이용 및 이체액				
				운영비	4,600,000	-	-	-	-	4,600,000	4,595,750	-	4,250
				업무추진비	3,320,000	-	-	-	-	3,320,000	2,895,000	-	425,000
			교육행정일반		13,040,000	-	-	1,262,000 △1,262,000	-	13,040,000	11,394,120	-	1,645,880
			기관운영관리		13,040,000	-	-	1,262,000 △1,262,000	-	13,040,000	11,394,120	-	1,645,880
			부서운영비	부서운영비	13,040,000	-	-	1,262,000 △1,262,000	-	13,040,000	11,394,120	-	1,645,880
				운영비	5,240,000	-	-	1,262,000	-	6,502,000	5,465,630	-	1,036,370
				여비	2,000,000	-	-	△1,262,000	-	738,000	737,340	-	660
				업무추진비	5,800,000	-	-	-	-	5,800,000	5,191,150	-	608,850
			수입대체경비		7,950,000	-	-	-	-	7,950,000	3,772,500	-	4,177,500
			수입대체경비		7,950,000	-	-	-	-	7,950,000	3,772,500	-	4,177,500
			입학전형료 운영 (행정대 학원)	입학전형료 운영 (행정대 학원)	5,950,000	-	-	-	-	5,950,000	3,272,500	-	2,677,500
				운영비	5,150,000	-	-	-	-	5,150,000	3,272,500	-	1,877,500
				업무추진비	800,000	-	-	-	-	800,000	-	-	800,000
			논문심사료 운영 (행정대 학원)	논문심사료 운영 (행정대 학원)	2,000,000	-	-	-	-	2,000,000	500,000	-	1,500,000
				운영비	2,000,000	-	-	-	-	2,000,000	500,000	-	1,500,000

계정	정책 사업	단위 사업	세부 사업	목	예산액 ①	예산 성립 후 증감②				예산현액 ③=①±②	지출액 ④	다음연도 이월액 ⑤	집행잔액 ⑥=③-④-⑤
						전년도 이월액	예비비 사용액	전용액	이용 및 이체액				
합계					31,280,000	-	-	4,380,000 Δ4,380,000	-	31,280,000	28,225,560	-	3,054,440
	교육활동운영지원			교육활동운영지원	10,440,000	-	-	3,580,000 Δ3,580,000	-	10,440,000	10,422,950	-	17,050
				교무학사지원	10,440,000	-	-	3,580,000 Δ3,580,000	-	10,440,000	10,422,950	-	17,050
				실험실습비	10,440,000	-	-	3,580,000 Δ3,580,000	-	10,440,000	10,422,950	-	17,050
				운영비	3,100,000	-	-	3,580,000	-	6,680,000	6,663,480	-	16,520
				여비	6,940,000	-	-	Δ3,580,000	-	3,360,000	3,359,660	-	340
				업무추진비	400,000	-	-	-	-	400,000	399,810	-	190
				교육행정일반	11,590,000	-	-	800,000 Δ800,000	-	11,590,000	11,537,610	-	52,390
	기관운영관리			기관운영관리	11,590,000	-	-	800,000 Δ800,000	-	11,590,000	11,537,610	-	52,390
				부서운영비	11,590,000	-	-	800,000 Δ800,000	-	11,590,000	11,537,610	-	52,390
				운영비	7,790,000	-	-	800,000	-	8,590,000	8,538,000	-	52,000
				여비	800,000	-	-	Δ800,000	-	-	-	-	-
				업무추진비	2,000,000	-	-	-	-	2,000,000	2,000,000	-	-
				유형자산	1,000,000	-	-	-	-	1,000,000	999,610	-	390
				수입대체경비	9,250,000	-	-	-	-	9,250,000	6,265,000	-	2,985,000
	수입대체경비			수입대체경비	9,250,000	-	-	-	-	9,250,000	6,265,000	-	2,985,000
				논문심사료 운영 (보건대학원)	5,000,000	-	-	-	-	5,000,000	3,800,000	-	1,200,000
				운영비	5,000,000	-	-	-	-	5,000,000	3,800,000	-	1,200,000
				입학전형료 운영 (보건대학원)	4,250,000	-	-	-	-	4,250,000	2,465,000	-	1,785,000
				운영비	3,406,000	-	-	-	-	3,406,000	2,465,000	-	941,000
				업무추진비	844,000	-	-	-	-	844,000	-	-	844,000
				대학 자체수입금 계정					31,280,000	-	-	4,380,000 Δ4,380,000	-
교육활동운영지원	10,440,000	-	-	3,580,000 Δ3,580,000	-	10,440,000	10,422,950	-	17,050				

계정	정책 사업	단위 사업	세부 사업	목	예산액 ①	예산 성립 후 증감②				예산현액 ③=①±②	지출액 ④	다음연도 이월액 ⑤	집행잔액 ⑥=③-④-⑤
						전년도 이월액	예비비 사용액	전용액	이용 및 이체액				
			교무학사지원		10,440,000	-	-	3,580,000 △3,580,000	-	10,440,000	10,422,950	-	17,050
				실험실습비	10,440,000	-	-	3,580,000 △3,580,000	-	10,440,000	10,422,950	-	17,050
				운영비	3,100,000	-	-	3,580,000	-	6,680,000	6,663,480	-	16,520
				여비	6,940,000	-	-	△3,580,000	-	3,360,000	3,359,660	-	340
				업무추진비	400,000	-	-	-	-	400,000	399,810	-	190
			교육행정일반		11,590,000	-	-	800,000 △800,000	-	11,590,000	11,537,610	-	52,390
				기관운영관리	11,590,000	-	-	800,000 △800,000	-	11,590,000	11,537,610	-	52,390
				부서운영비	11,590,000	-	-	800,000 △800,000	-	11,590,000	11,537,610	-	52,390
				운영비	7,790,000	-	-	800,000	-	8,590,000	8,538,000	-	52,000
				여비	800,000	-	-	△800,000	-	-	-	-	-
				업무추진비	2,000,000	-	-	-	-	2,000,000	2,000,000	-	-
				유형자산	1,000,000	-	-	-	-	1,000,000	999,610	-	390
			수입대체경비		9,250,000	-	-	-	-	9,250,000	6,265,000	-	2,985,000
				수입대체경비	9,250,000	-	-	-	-	9,250,000	6,265,000	-	2,985,000
				논문심사료 운영 (보건대학원)	5,000,000	-	-	-	-	5,000,000	3,800,000	-	1,200,000
				운영비	5,000,000	-	-	-	-	5,000,000	3,800,000	-	1,200,000
				입학전형료 운영 (보건대학원)	4,250,000	-	-	-	-	4,250,000	2,465,000	-	1,785,000
				운영비	3,406,000	-	-	-	-	3,406,000	2,465,000	-	941,000
				업무추진비	844,000	-	-	-	-	844,000	-	-	844,000

계정	정책 사업	단위 사업	세부 사업	목	예산액 ①	예산 성립 후 증감②				예산현액 ③=①±②	지출액 ④	다음연도 이월액 ⑤	집행잔액 ⑥=③-④-⑤
						전년도 이월액	예비비 사용액	전용액	이용 및 이체액				
합계					143,941,000	-	-	9,393,000 Δ9,393,000	-	143,941,000	114,517,140	-	29,423,860
	교육활동운영지원			교육활동운영지원	28,161,000	-	-	-	-	28,161,000	28,160,540	-	460
				교무학사지원	28,161,000	-	-	-	-	28,161,000	28,160,540	-	460
				실험실습비	28,161,000	-	-	-	-	28,161,000	28,160,540	-	460
				운영비	28,161,000	-	-	-	-	28,161,000	28,160,540	-	460
	교육행정일반			교육행정일반	13,280,000	-	-	1,437,000 Δ1,437,000	-	13,280,000	13,250,390	-	29,610
				기관운영관리	13,280,000	-	-	1,437,000 Δ1,437,000	-	13,280,000	13,250,390	-	29,610
				부서운영비	13,280,000	-	-	1,437,000 Δ1,437,000	-	13,280,000	13,250,390	-	29,610
				운영비	4,680,000	-	-	Δ1,437,000	-	3,243,000	3,242,540	-	460
				여비	600,000	-	-	-	-	600,000	573,200	-	26,800
				업무추진비	6,000,000	-	-	-	-	6,000,000	5,998,940	-	1,060
				유형자산	2,000,000	-	-	1,437,000	-	3,437,000	3,435,710	-	1,290
				수입대체경비	102,500,000	-	-	7,956,000 Δ7,956,000	-	102,500,000	73,106,210	-	29,393,790
	수입대체경비			수입대체경비	102,500,000	-	-	7,956,000 Δ7,956,000	-	102,500,000	73,106,210	-	29,393,790
				테크노 CEO과정 운영	84,000,000	-	-	7,956,000 Δ7,956,000	-	84,000,000	62,996,210	-	21,003,790
				인건비	-	-	-	-	-	-	-	-	-
				운영비	41,400,000	-	-	1,384,000	-	42,784,000	34,055,250	-	8,728,750
				여비	11,600,000	-	-	Δ6,887,000	-	4,713,000	3,329,820	-	1,383,180
				업무추진비	31,000,000	-	-	Δ1,069,000	-	29,931,000	19,039,980	-	10,891,020
				유형자산	-	-	-	6,572,000	-	6,572,000	6,571,160	-	840
				입학전형료 운영 (산업대학원)	8,500,000	-	-	-	-	8,500,000	5,610,000	-	2,890,000
				운영비	8,100,000	-	-	-	-	8,100,000	5,210,000	-	2,890,000
				업무추진비	400,000	-	-	-	-	400,000	400,000	-	-

계정	정책 사업	단위 사업	세부 사업	목	예산액 ①	예산 성립 후 증감②				예산현액 ③=①±②	지출액 ④	다음연도 이월액 ⑤	집행잔액 ⑥=③-④-⑤
						전년도 이월액	예비비 사용액	전용액	이용 및 이체액				
			논문심사료 운영 (산업대학원)		10,000,000	-	-	-	-	10,000,000	4,500,000	-	5,500,000
			운영비		10,000,000	-	-	-	-	10,000,000	4,500,000	-	5,500,000
대학 자체수입금 계정					143,941,000	-	-	9,393,000 △9,393,000	-	143,941,000	114,517,140	-	29,423,860
	교육활동운영지원			교육활동운영지원	28,161,000	-	-	-	-	28,161,000	28,160,540	-	460
				교무학사지원	28,161,000	-	-	-	-	28,161,000	28,160,540	-	460
				실험실습비	28,161,000	-	-	-	-	28,161,000	28,160,540	-	460
				운영비	28,161,000	-	-	-	-	28,161,000	28,160,540	-	460
	교육행정일반			교육행정일반	13,280,000	-	-	1,437,000 △1,437,000	-	13,280,000	13,250,390	-	29,610
				기관운영관리	13,280,000	-	-	1,437,000 △1,437,000	-	13,280,000	13,250,390	-	29,610
				부서운영비	13,280,000	-	-	1,437,000 △1,437,000	-	13,280,000	13,250,390	-	29,610
				운영비	4,680,000	-	-	△1,437,000	-	3,243,000	3,242,540	-	460
				여비	600,000	-	-	-	-	600,000	573,200	-	26,800
				업무추진비	6,000,000	-	-	-	-	6,000,000	5,998,940	-	1,060
				유형자산	2,000,000	-	-	1,437,000	-	3,437,000	3,435,710	-	1,290
	수입대체경비			수입대체경비	102,500,000	-	-	7,956,000 △7,956,000	-	102,500,000	73,106,210	-	29,393,790
				수입대체경비	102,500,000	-	-	7,956,000 △7,956,000	-	102,500,000	73,106,210	-	29,393,790
				테크노 CEO과정 운영	84,000,000	-	-	7,956,000 △7,956,000	-	84,000,000	62,996,210	-	21,003,790
				인건비	-	-	-	-	-	-	-	-	-
				운영비	41,400,000	-	-	1,384,000	-	42,784,000	34,055,250	-	8,728,750
				여비	11,600,000	-	-	△6,887,000	-	4,713,000	3,329,820	-	1,383,180
				업무추진비	31,000,000	-	-	△1,069,000	-	29,931,000	19,039,980	-	10,891,020
				유형자산	-	-	-	6,572,000	-	6,572,000	6,571,160	-	840
	입학전형료 운영 (산업대학원)			입학전형료 운영 (산업대학원)	8,500,000	-	-	-	-	8,500,000	5,610,000	-	2,890,000

□ 소관 : 산업대학원

(단위:원)

계정	정책 사업	단위 사업	세부 사업	목	예산액 ①	예산 성립 후 증감②				예산현액 ③=①±②	지출액 ④	다음연도 이월액 ⑤	집행잔액 ⑥=③-④-⑤
						전년도 이월액	예비비 사용액	전용액	이용 및 이체액				
				운영비	8,100,000	-	-	-	-	8,100,000	5,210,000	-	2,890,000
				업무추진비	400,000	-	-	-	-	400,000	400,000	-	-
				논문심사료 운영 (산업대학원)	10,000,000	-	-	-	-	10,000,000	4,500,000	-	5,500,000
				운영비	10,000,000	-	-	-	-	10,000,000	4,500,000	-	5,500,000

계정	정책 사업	단위 사업	세부 사업	목	예산액 ①	예산 성립 후 증감②				예산현액 ③=①±②	지출액 ④	다음연도 이월액 ⑤	집행잔액 ⑥=③-④-⑤
						전년도 이월액	예비비 사용액	전용액	이용 및 이체액				
합계					18,925,000	-	-	1,150,000 Δ1,150,000	-	18,925,000	15,205,950	-	3,719,050
	교육활동운영지원			교육활동운영지원	4,200,000	-	-	-	-	4,200,000	4,156,000	-	44,000
				교무학사지원	4,200,000	-	-	-	-	4,200,000	4,156,000	-	44,000
				실험실습비	4,200,000	-	-	-	-	4,200,000	4,156,000	-	44,000
				운영비	4,200,000	-	-	-	-	4,200,000	4,156,000	-	44,000
	교육행정일반			교육행정일반	11,400,000	-	-	750,000 Δ750,000	-	11,400,000	8,949,950	-	2,450,050
				기관운영관리	11,400,000	-	-	750,000 Δ750,000	-	11,400,000	8,949,950	-	2,450,050
				부서운영비	11,400,000	-	-	750,000 Δ750,000	-	11,400,000	8,949,950	-	2,450,050
				운영비	8,900,000	-	-	750,000	-	9,650,000	7,385,970	-	2,264,030
				업무추진비	2,500,000	-	-	Δ750,000	-	1,750,000	1,563,980	-	186,020
	수입대체경비			수입대체경비	3,325,000	-	-	400,000 Δ400,000	-	3,325,000	2,100,000	-	1,225,000
				수입대체경비	3,325,000	-	-	400,000 Δ400,000	-	3,325,000	2,100,000	-	1,225,000
				입학전형료 운영 (특허법무대학원)	2,125,000	-	-	400,000 Δ400,000	-	2,125,000	1,700,000	-	425,000
				운영비	1,725,000	-	-	400,000	-	2,125,000	1,700,000	-	425,000
				업무추진비	400,000	-	-	Δ400,000	-	-	-	-	-
				논문심사료 운영 (특허법무대학원)	1,200,000	-	-	-	-	1,200,000	400,000	-	800,000
				운영비	1,200,000	-	-	-	-	1,200,000	400,000	-	800,000
	대학 자체수입금 계정					18,925,000	-	-	1,150,000 Δ1,150,000	-	18,925,000	15,205,950	-
	교육활동운영지원			교육활동운영지원	4,200,000	-	-	-	-	4,200,000	4,156,000	-	44,000
				교무학사지원	4,200,000	-	-	-	-	4,200,000	4,156,000	-	44,000
				실험실습비	4,200,000	-	-	-	-	4,200,000	4,156,000	-	44,000
				운영비	4,200,000	-	-	-	-	4,200,000	4,156,000	-	44,000
	교육행정일반				11,400,000	-	-	750,000 Δ750,000	-	11,400,000	8,949,950	-	2,450,050

계정	정책 사업	단위 사업	세부 사업	목	예산액 ①	예산 성립 후 증감②				예산현액 ③=①±②	지출액 ④	다음연도 이월액 ⑤	집행잔액 ⑥=③-④-⑤
						전년도 이월액	예비비 사용액	전용액	이용 및 이체액				
		기관운영관리		기관운영관리	11,400,000	-	-	750,000 △750,000	-	11,400,000	8,949,950	-	2,450,050
				부서운영비	11,400,000	-	-	750,000 △750,000	-	11,400,000	8,949,950	-	2,450,050
				운영비	8,900,000	-	-	750,000	-	9,650,000	7,385,970	-	2,264,030
				업무추진비	2,500,000	-	-	△750,000	-	1,750,000	1,563,980	-	186,020
		수입대체경비		수입대체경비	3,325,000	-	-	400,000 △400,000	-	3,325,000	2,100,000	-	1,225,000
				입학전형료 운영 (특허법무대학원)	3,325,000	-	-	400,000 △400,000	-	3,325,000	2,100,000	-	1,225,000
				운영비	2,125,000	-	-	400,000 △400,000	-	2,125,000	1,700,000	-	425,000
				업무추진비	1,725,000	-	-	400,000	-	2,125,000	1,700,000	-	425,000
				논문심사료 운영 (특허법무대학원)	400,000	-	-	△400,000	-	-	-	-	-
				운영비	1,200,000	-	-	-	-	1,200,000	400,000	-	800,000
				업무추진비	1,200,000	-	-	-	-	1,200,000	400,000	-	800,000
				논문심사료 운영 (특허법무대학원)	1,200,000	-	-	-	-	1,200,000	400,000	-	800,000
				운영비	1,200,000	-	-	-	-	1,200,000	400,000	-	800,000

계정	정책 사업	단위 사업	세부 사업	목	예산액 ①	예산 성립 후 증감②				예산현액 ③=①±②	지출액 ④	다음연도 이월액 ⑤	집행잔액 ⑥=③-④-⑤	
						전년도 이월액	예비비 사용액	전용액	이용 및 이체액					
합계					140,468,000	-	-	10,000,000 Δ10,000,000	-	140,468,000	109,068,150	-	31,399,850	
	교육활동운영지원			교육활동운영지원	7,140,000	-	-	-	-	7,140,000	7,093,080	-	46,920	
				교무학사지원	7,140,000	-	-	-	-	7,140,000	7,093,080	-	46,920	
				실험실습비	실험실습비	7,140,000	-	-	-	-	7,140,000	7,093,080	-	46,920
					운영비	4,340,000	-	-	-	-	4,340,000	4,294,300	-	45,700
					업무추진비	2,800,000	-	-	-	-	2,800,000	2,798,780	-	1,220
	교육행정일반			교육행정일반	12,930,000	-	-	-	-	12,930,000	12,318,820	-	611,180	
				기관운영관리	12,930,000	-	-	-	-	12,930,000	12,318,820	-	611,180	
				부서운영비	부서운영비	12,930,000	-	-	-	-	12,930,000	12,318,820	-	611,180
					운영비	7,630,000	-	-	-	-	7,630,000	7,422,570	-	207,430
					여비	600,000	-	-	-	-	600,000	595,400	-	4,600
					업무추진비	2,700,000	-	-	-	-	2,700,000	2,617,250	-	82,750
					유형자산	2,000,000	-	-	-	-	2,000,000	1,683,600	-	316,400
	수입대체경비			수입대체경비	91,400,000	-	-	9,000,000 Δ9,000,000	-	91,400,000	60,671,550	-	30,728,450	
				수입대체경비	91,400,000	-	-	9,000,000 Δ9,000,000	-	91,400,000	60,671,550	-	30,728,450	
				평화안보대학원 운영	평화안보대학원 운영	84,000,000	-	-	9,000,000 Δ9,000,000	-	84,000,000	55,834,050	-	28,165,950
					운영비	46,080,000	-	-	Δ9,000,000	-	37,080,000	23,459,910	-	13,620,090
					여비	11,200,000	-	-	-	-	11,200,000	2,326,400	-	8,873,600
					업무추진비	23,800,000	-	-	-	-	23,800,000	19,250,000	-	4,550,000
					보전금	2,920,000	-	-	-	-	2,920,000	1,920,500	-	999,500
					유형자산	-	-	-	9,000,000	-	9,000,000	8,877,240	-	122,760
				입학전형료 운영 (평화안보대학원)	3,400,000	-	-	-	-	3,400,000	2,337,500	-	1,062,500	
운영비	2,800,000	-	-	-	-	2,800,000	1,737,500	-	1,062,500					

계정	정책 사업	단위 사업	세부 사업	목	예산액 ①	예산 성립 후 증감②				예산현액 ③=①±②	지출액 ④	다음연도 이월액 ⑤	집행잔액 ⑥=③-④-⑤
						전년도 이월액	예비비 사용액	전용액	이용 및 이체액				
				업무추진비	600,000	-	-	-	-	600,000	600,000	-	-
				논문심사료 운영 (평화안보대학원)	4,000,000	-	-	-	-	4,000,000	2,500,000	-	1,500,000
				운영비	4,000,000	-	-	-	-	4,000,000	2,500,000	-	1,500,000
				보조금 및 지원금	28,998,000	-	-	1,000,000 △1,000,000	-	28,998,000	28,984,700	-	13,300
				지원금	28,998,000	-	-	1,000,000 △1,000,000	-	28,998,000	28,984,700	-	13,300
				[국립대학 육성사업(19)] 고등교육 기회확대	28,998,000	-	-	1,000,000 △1,000,000	-	28,998,000	28,984,700	-	13,300
				운영비	19,438,000	-	-	1,000,000	-	20,438,000	20,438,000	-	-
				여비	300,000	-	-	△40,000	-	260,000	256,400	-	3,600
				업무추진비	3,660,000	-	-	△300,000	-	3,360,000	3,350,300	-	9,700
				보전금	5,600,000	-	-	△660,000	-	4,940,000	4,940,000	-	-
				대학 자체수입금 계정	140,468,000	-	-	10,000,000 △10,000,000	-	140,468,000	109,068,150	-	31,399,850
				교육활동운영지원	7,140,000	-	-	-	-	7,140,000	7,093,080	-	46,920
				교무학사지원	7,140,000	-	-	-	-	7,140,000	7,093,080	-	46,920
				실험실습비	7,140,000	-	-	-	-	7,140,000	7,093,080	-	46,920
				운영비	4,340,000	-	-	-	-	4,340,000	4,294,300	-	45,700
				업무추진비	2,800,000	-	-	-	-	2,800,000	2,798,780	-	1,220
				교육행정일반	12,930,000	-	-	-	-	12,930,000	12,318,820	-	611,180
				기관운영관리	12,930,000	-	-	-	-	12,930,000	12,318,820	-	611,180
				부서운영비	12,930,000	-	-	-	-	12,930,000	12,318,820	-	611,180
				운영비	7,630,000	-	-	-	-	7,630,000	7,422,570	-	207,430
				여비	600,000	-	-	-	-	600,000	595,400	-	4,600
				업무추진비	2,700,000	-	-	-	-	2,700,000	2,617,250	-	82,750
				유형 자산	2,000,000	-	-	-	-	2,000,000	1,683,600	-	316,400

계정	정책 사업	단위 사업	세부 사업	목	예산액 ①	예산 성립 후 증감②				예산현액 ③=①±②	지출액 ④	다음연도 이월액 ⑤	집행잔액 ⑥=③-④-⑤
						전년도 이월액	예비비 사용액	전용액	이용 및 이체액				
				수입대체경비	91,400,000	-	-	9,000,000 △9,000,000	-	91,400,000	60,671,550	-	30,728,450
				수입대체경비	91,400,000	-	-	9,000,000 △9,000,000	-	91,400,000	60,671,550	-	30,728,450
				평화안보대학원 운영	84,000,000	-	-	9,000,000 △9,000,000	-	84,000,000	55,834,050	-	28,165,950
				운영비	46,080,000	-	-	△9,000,000	-	37,080,000	23,459,910	-	13,620,090
				여비	11,200,000	-	-	-	-	11,200,000	2,326,400	-	8,873,600
				업무추진비	23,800,000	-	-	-	-	23,800,000	19,250,000	-	4,550,000
				보전금	2,920,000	-	-	-	-	2,920,000	1,920,500	-	999,500
				유형자산	-	-	-	9,000,000	-	9,000,000	8,877,240	-	122,760
				입학전형료 운영 (평화안보대학원)	3,400,000	-	-	-	-	3,400,000	2,337,500	-	1,062,500
				운영비	2,800,000	-	-	-	-	2,800,000	1,737,500	-	1,062,500
				업무추진비	600,000	-	-	-	-	600,000	600,000	-	-
				논문심사료 운영 (평화안보대학원)	4,000,000	-	-	-	-	4,000,000	2,500,000	-	1,500,000
				운영비	4,000,000	-	-	-	-	4,000,000	2,500,000	-	1,500,000
				보조금 및 지원금	28,998,000	-	-	1,000,000 △1,000,000	-	28,998,000	28,984,700	-	13,300
				지원금	28,998,000	-	-	1,000,000 △1,000,000	-	28,998,000	28,984,700	-	13,300
				[국립대학 육성사업(19)] 고등교육 기회 확대	28,998,000	-	-	1,000,000 △1,000,000	-	28,998,000	28,984,700	-	13,300
				운영비	19,438,000	-	-	1,000,000	-	20,438,000	20,438,000	-	-
				여비	300,000	-	-	△40,000	-	260,000	256,400	-	3,600
				업무추진비	3,660,000	-	-	△300,000	-	3,360,000	3,350,300	-	9,700
				보전금	5,600,000	-	-	△660,000	-	4,940,000	4,940,000	-	-

계정	정책 사업	단위 사업	세부 사업	목	예산액 ①	예산 성립 후 증감②				예산현액 ③=①±②	지출액 ④	다음연도 이월액 ⑤	집행잔액 ⑥=③-④-⑤		
						전년도 이월액	예비비 사용액	전용액	이용 및 이체액						
합계					31,485,000	-	-	3,500,000 Δ3,500,000	-	31,485,000	25,018,360	-	6,466,640		
	교육활동운영지원			교육활동운영지원	7,620,000	-	-	-	-	7,620,000	7,084,930	-	535,070		
				교무학사지원	7,620,000	-	-	-	-	7,620,000	7,084,930	-	535,070		
				실험실습비	실험실습비	7,620,000	-	-	-	-	7,620,000	7,084,930	-	535,070	
					운영비	4,620,000	-	-	-	-	4,620,000	4,563,630	-	56,370	
					업무추진비	3,000,000	-	-	-	-	3,000,000	2,521,300	-	478,700	
					유형자산	-	-	-	-	-	-	-	-	-	
					교육행정일반	12,940,000	-	-	-	-	12,940,000	12,154,630	-	785,370	
	기관운영관리			기관운영관리	12,940,000	-	-	-	-	12,940,000	12,154,630	-	785,370		
				부서운영비	부서운영비	12,940,000	-	-	-	-	12,940,000	12,154,630	-	785,370	
					운영비	7,140,000	-	-	-	-	7,140,000	7,040,850	-	99,150	
					여비	800,000	-	-	-	-	800,000	689,280	-	110,720	
					업무추진비	5,000,000	-	-	-	-	5,000,000	4,424,500	-	575,500	
					유형자산	-	-	-	-	-	-	-	-	-	
					수입대체경비			수입대체경비	6,825,000	-	-	-	-	6,825,000	1,945,000
	수입대체경비	수입대체경비	6,825,000	-				-	-	-	6,825,000	1,945,000	-	4,880,000	
		논문심사료 운영 (국가정책대학원)	논문심사료 운영 (국가정책대학원)	3,000,000				-	-	-	-	3,000,000	500,000	-	2,500,000
			운영비	3,000,000				-	-	-	-	3,000,000	500,000	-	2,500,000
		입학전형료 운영 (국가정책대학원)	입학전형료 운영 (국가정책대학원)	3,825,000				-	-	-	-	3,825,000	1,445,000	-	2,380,000
			운영비	3,425,000				-	-	-	-	3,425,000	1,445,000	-	1,980,000
		업무추진비	400,000	-				-	-	-	400,000	-	-	400,000	
	보조금 및 지원금				4,100,000	-	-	3,500,000 Δ3,500,000	-	4,100,000	3,833,800	-	266,200		
		지원금			4,100,000	-	-	3,500,000 Δ3,500,000	-	4,100,000	3,833,800	-	266,200		

계정	정책 사업	단위 사업	세부 사업	목	예산액 ①	예산 성립 후 증감②				예산현액 ③=①±②	지출액 ④	다음연도 이월액 ⑤	집행잔액 ⑥=③-④-⑤
						전년도 이월액	예비비 사용액	전용액	이용 및 이체액				
				[국립대학 육성사업(19)] 기초보호 학문 및 특화학문분야육성	4,100,000	-	-	3,500,000 △3,500,000	-	4,100,000	3,833,800	-	266,200
				인건비	-	-	-	500,000	-	500,000	241,800	-	258,200
				운영비	600,000	-	-	1,500,000 △1,500,000	-	600,000	600,000	-	-
				업무추진비	3,000,000	-	-	-	-	3,000,000	2,992,000	-	8,000
				민간이전	500,000	-	-	1,500,000 △2,000,000	-	-	-	-	-
대학 자체수입금 계정					31,485,000	-	-	3,500,000 △3,500,000	-	31,485,000	25,018,360	-	6,466,640
	교육활동운영지원			교육활동운영지원	7,620,000	-	-	-	-	7,620,000	7,084,930	-	535,070
				교무학사지원	7,620,000	-	-	-	-	7,620,000	7,084,930	-	535,070
				실험실습비	7,620,000	-	-	-	-	7,620,000	7,084,930	-	535,070
				운영비	4,620,000	-	-	-	-	4,620,000	4,563,630	-	56,370
				업무추진비	3,000,000	-	-	-	-	3,000,000	2,521,300	-	478,700
				유형자산	-	-	-	-	-	-	-	-	-
	교육행정일반			교육행정일반	12,940,000	-	-	-	-	12,940,000	12,154,630	-	785,370
				기관운영관리	12,940,000	-	-	-	-	12,940,000	12,154,630	-	785,370
				부서운영비	12,940,000	-	-	-	-	12,940,000	12,154,630	-	785,370
				운영비	7,140,000	-	-	-	-	7,140,000	7,040,850	-	99,150
				여비	800,000	-	-	-	-	800,000	689,280	-	110,720
				업무추진비	5,000,000	-	-	-	-	5,000,000	4,424,500	-	575,500
				유형자산	-	-	-	-	-	-	-	-	-
	수입대체경비			수입대체경비	6,825,000	-	-	-	-	6,825,000	1,945,000	-	4,880,000
				수입대체경비	6,825,000	-	-	-	-	6,825,000	1,945,000	-	4,880,000
				논문심사료 운영 (국가정책대학원)	3,000,000	-	-	-	-	3,000,000	500,000	-	2,500,000
				운영비	3,000,000	-	-	-	-	3,000,000	500,000	-	2,500,000

계정	정책 사업	단위 사업	세부 사업	목	예산액 ①	예산 성립 후 증감②				예산현액 ③=①±②	지출액 ④	다음연도 이월액 ⑤	집행잔액 ⑥=③-④-⑤
						전년도 이월액	예비비 사용액	전용액	이용 및 이체액				
			입학전형료 운영 (국가정책대학원)		3,825,000	-	-	-	-	3,825,000	1,445,000	-	2,380,000
				운영비	3,425,000	-	-	-	-	3,425,000	1,445,000	-	1,980,000
				업무추진비	400,000	-	-	-	-	400,000	-	-	400,000
			보조금 및 지원금		4,100,000	-	-	3,500,000 △3,500,000	-	4,100,000	3,833,800	-	266,200
			지원금		4,100,000	-	-	3,500,000 △3,500,000	-	4,100,000	3,833,800	-	266,200
				[국립대학 육성사업(19)] 기초보호 학문 및 특화학문분야육성	4,100,000	-	-	3,500,000 △3,500,000	-	4,100,000	3,833,800	-	266,200
				인건비	-	-	-	500,000	-	500,000	241,800	-	258,200
				운영비	600,000	-	-	1,500,000 △1,500,000	-	600,000	600,000	-	-
				업무추진비	3,000,000	-	-	-	-	3,000,000	2,992,000	-	8,000
				민간이전	500,000	-	-	1,500,000 △2,000,000	-	-	-	-	-

계정	정책 사업	단위 사업	세부 사업	목	예산액 ①	예산 성립 후 증감②				예산현액 ③=①±②	지출액 ④	다음연도 이월액 ⑤	집행잔액 ⑥=③-④-⑤		
						전년도 이월액	예비비 사용액	전용액	이용 및 이체액						
합계					726,671,000	-	-	80,332,000 Δ80,332,000	-	726,671,000	642,078,002	-	84,592,998		
	교육활동운영지원				114,216,000	-	-	12,307,000 Δ12,307,000	-	114,216,000	111,505,855	-	2,710,145		
				교무학사지원		114,216,000	-	-	12,307,000 Δ12,307,000	-	114,216,000	111,505,855	-	2,710,145	
					실험실습비		114,216,000	-	-	12,307,000 Δ12,307,000	-	114,216,000	111,505,855	-	2,710,145
						운영비	40,678,000	-	-	5,307,000 Δ4,130,000	-	41,855,000	41,696,250	-	158,750
						여비	14,965,000	-	-	Δ2,670,000	-	12,295,000	9,858,430	-	2,436,570
						업무추진비	38,346,000	-	-	Δ5,210,000	-	33,136,000	33,135,385	-	615
						보전금	3,000,000	-	-	-	-	3,000,000	3,000,000	-	-
						유형자산	17,227,000	-	-	7,000,000 Δ297,000	-	23,930,000	23,815,790	-	114,210
						산학연활동지원		5,000,000	-	-	900,000 Δ900,000	-	5,000,000	5,000,000	-
				학술연구활동지원			5,000,000	-	-	900,000 Δ900,000	-	5,000,000	5,000,000	-	-
	연구사업대응투자		5,000,000		-		-	900,000 Δ900,000	-	5,000,000	5,000,000	-	-		
		인건비	-		-		-	-	-	-	-	-	-		
		운영비	2,800,000		-		-	900,000	-	3,700,000	3,700,000	-	-		
		업무추진비	2,200,000		-		-	Δ900,000	-	1,300,000	1,300,000	-	-		
	교육행정일반				74,170,000	-	-	17,600,000 Δ17,600,000	-	74,170,000	73,007,380	-	1,162,620		
				기관운영관리		74,170,000	-	-	17,600,000 Δ17,600,000	-	74,170,000	73,007,380	-	1,162,620	
					부서운영비		74,170,000	-	-	17,600,000 Δ17,600,000	-	74,170,000	73,007,380	-	1,162,620
						인건비	-	-	-	13,700,000	-	7,252,000	7,055,210	-	196,790
						운영비	40,289,000	-	-	2,000,000 Δ400,000	-	41,889,000	41,570,760	-	318,240
						여비	2,000,000	-	-	-	-	2,000,000	1,492,700	-	507,300
						업무추진비	16,100,000	-	-	Δ2,000,000	-	14,100,000	14,019,630	-	80,370
						민간이전	-	-	-	1,500,000	-	729,000	669,110	-	59,890

계정	정책 사업	단위 사업	세부 사업	목	예산액 ①	예산 성립 후 증감②				예산현액 ③=①±②	지출액 ④	다음연도 이월액 ⑤	집행잔액 ⑥=③-④-⑤
						전년도 이월액	예비비 사용액	전용액	이용 및 이체액				
				유형 자산	15,781,000	-	-	400,000 △15,200,000	-	8,200,000	8,199,970	-	30
				수입 대체 경비	113,400,000	-	-	-	-	113,400,000	52,722,440	-	60,677,560
				수입 대체 경비	113,400,000	-	-	-	-	113,400,000	52,722,440	-	60,677,560
				언어치료센터 운영	36,400,000	-	-	-	-	36,400,000	20,990,860	-	15,409,140
				운영비	31,900,000	-	-	-	-	31,900,000	16,693,860	-	15,206,140
				여비	100,000	-	-	-	-	100,000	-	-	100,000
				업무추진비	400,000	-	-	-	-	400,000	397,000	-	3,000
				보전금	3,600,000	-	-	-	-	3,600,000	3,600,000	-	-
				유형 자산	400,000	-	-	-	-	400,000	300,000	-	100,000
				한국어교육원 운영	28,000,000	-	-	-	-	28,000,000	2,380,000	-	25,620,000
				운영비	27,700,000	-	-	-	-	27,700,000	2,180,000	-	25,520,000
				업무추진비	300,000	-	-	-	-	300,000	200,000	-	100,000
				유형 자산	-	-	-	-	-	-	-	-	-
				통역번역원 운영	49,000,000	-	-	-	-	49,000,000	29,351,580	-	19,648,420
				운영비	46,300,000	-	-	-	-	46,300,000	27,599,580	-	18,700,420
				업무추진비	300,000	-	-	-	-	300,000	300,000	-	-
				보전금	2,400,000	-	-	-	-	2,400,000	1,452,000	-	948,000
				보조금 및 지원금	419,885,000	-	-	49,525,000 △49,525,000	-	419,885,000	399,842,327	-	20,042,673
				지원금	419,885,000	-	-	49,525,000 △49,525,000	-	419,885,000	399,842,327	-	20,042,673
				대학인문역량강화사업	85,309,000	-	-	-	-	85,309,000	85,308,685	-	315
				예비비 및 기타	85,309,000	-	-	-	-	85,309,000	85,308,685	-	315
				대학혁신지원사업	247,300,000	-	-	32,185,000 △32,185,000	-	247,300,000	238,858,722	-	8,441,278
				인건비	34,950,000	-	-	-	-	34,950,000	32,521,070	-	2,428,930

계정	정책 사업	단위 사업	세부 사업	목	예산액 ①	예산 성립 후 증감②				예산현액 ③=①±②	지출액 ④	다음연도 이월액 ⑤	집행잔액 ⑥=③-④-⑤
						전년도 이월액	예비비 사용액	전용액	이용 및 이체액				
				운영비	93,240,000	-	-	31,775,000 Δ410,000	-	124,605,000	120,533,932	-	4,071,068
				여비	44,165,000	-	-	410,000 Δ26,225,000	-	18,350,000	18,202,670	-	147,330
				업무추진비	39,495,000	-	-	Δ4,900,000	-	34,595,000	34,105,630	-	489,370
				보전금	13,200,000	-	-	-	-	13,200,000	13,200,000	-	-
				민간이전	3,050,000	-	-	-	-	3,050,000	2,048,330	-	1,001,670
				유형 자산	19,200,000	-	-	Δ650,000	-	18,550,000	18,247,090	-	302,910
			[국립대학 육성사업(19)] 기초보호 학문 및 특화학문분야육성		87,276,000	-	-	17,340,000 Δ17,340,000	-	87,276,000	75,674,920	-	11,601,080
				운영비	40,443,000	-	-	17,340,000	-	57,783,000	46,472,120	-	11,310,880
				여비	14,940,000	-	-	Δ12,640,000	-	2,300,000	2,294,700	-	5,300
				업무추진비	12,100,000	-	-	Δ600,000	-	11,500,000	11,215,880	-	284,120
				보전금	19,793,000	-	-	Δ4,100,000	-	15,693,000	15,692,220	-	780
대학 자체수입금 계정					726,671,000	-	-	80,332,000 Δ80,332,000	-	726,671,000	642,078,002	-	84,592,998
	교육활동운영지원	교무학사지원	실험실습비		114,216,000	-	-	12,307,000 Δ12,307,000	-	114,216,000	111,505,855	-	2,710,145
					114,216,000	-	-	12,307,000 Δ12,307,000	-	114,216,000	111,505,855	-	2,710,145
					114,216,000	-	-	12,307,000 Δ12,307,000	-	114,216,000	111,505,855	-	2,710,145
				운영비	40,678,000	-	-	5,307,000 Δ4,130,000	-	41,855,000	41,696,250	-	158,750
				여비	14,965,000	-	-	Δ2,670,000	-	12,295,000	9,858,430	-	2,436,570
				업무추진비	38,346,000	-	-	Δ5,210,000	-	33,136,000	33,135,385	-	615
				보전금	3,000,000	-	-	-	-	3,000,000	3,000,000	-	-
				유형 자산	17,227,000	-	-	7,000,000 Δ297,000	-	23,930,000	23,815,790	-	114,210
		산학연활동지원	학술연구활동지원		5,000,000	-	-	900,000 Δ900,000	-	5,000,000	5,000,000	-	-
					5,000,000	-	-	900,000 Δ900,000	-	5,000,000	5,000,000	-	-
					5,000,000	-	-	900,000 Δ900,000	-	5,000,000	5,000,000	-	-
					5,000,000	-	-	900,000 Δ900,000	-	5,000,000	5,000,000	-	-

계정	정책 사업	단위 사업	세부 사업	목	예산액 ①	예산 성립 후 증감②				예산현액 ③=①±②	지출액 ④	다음연도 이월액 ⑤	집행잔액 ⑥=③-④-⑤
						전년도 이월액	예비비 사용액	전용액	이용 및 이체액				
				인건비	-	-	-	-	-	-	-	-	-
				운영비	2,800,000	-	-	900,000	-	3,700,000	3,700,000	-	-
				업무추진비	2,200,000	-	-	△900,000	-	1,300,000	1,300,000	-	-
			교육행정일반		74,170,000	-	-	17,600,000 △17,600,000	-	74,170,000	73,007,380	-	1,162,620
			기관운영관리		74,170,000	-	-	17,600,000 △17,600,000	-	74,170,000	73,007,380	-	1,162,620
				부서운영비	74,170,000	-	-	17,600,000 △17,600,000	-	74,170,000	73,007,380	-	1,162,620
				인건비	-	-	-	13,700,000	-	7,252,000	7,055,210	-	196,790
				운영비	40,289,000	-	-	2,000,000 △400,000	-	41,889,000	41,570,760	-	318,240
				여비	2,000,000	-	-	-	-	2,000,000	1,492,700	-	507,300
				업무추진비	16,100,000	-	-	△2,000,000	-	14,100,000	14,019,630	-	80,370
				민간이전	-	-	-	1,500,000	-	729,000	669,110	-	59,890
				유형자산	15,781,000	-	-	400,000 △15,200,000	-	8,200,000	8,199,970	-	30
			수입대체경비		113,400,000	-	-	-	-	113,400,000	52,722,440	-	60,677,560
			수입대체경비		113,400,000	-	-	-	-	113,400,000	52,722,440	-	60,677,560
				언어치료센터 운영	36,400,000	-	-	-	-	36,400,000	20,990,860	-	15,409,140
				운영비	31,900,000	-	-	-	-	31,900,000	16,693,860	-	15,206,140
				여비	100,000	-	-	-	-	100,000	-	-	100,000
				업무추진비	400,000	-	-	-	-	400,000	397,000	-	3,000
				보전금	3,600,000	-	-	-	-	3,600,000	3,600,000	-	-
				유형자산	400,000	-	-	-	-	400,000	300,000	-	100,000
			한국어교육원 운영		28,000,000	-	-	-	-	28,000,000	2,380,000	-	25,620,000
				운영비	27,700,000	-	-	-	-	27,700,000	2,180,000	-	25,520,000
				업무추진비	300,000	-	-	-	-	300,000	200,000	-	100,000

계정	정책 사업	단위 사업	세부 사업	목	예산액 ①	예산 성립 후 증감②				예산현액 ③=①±②	지출액 ④	다음연도 이월액 ⑤	집행잔액 ⑥=③-④-⑤
						전년도 이월액	예비비 사용액	전용액	이용 및 이체액				
				유형자산	-	-	-	-	-	-	-	-	-
				통역번역원 운영	49,000,000	-	-	-	-	49,000,000	29,351,580	-	19,648,420
				운영비	46,300,000	-	-	-	-	46,300,000	27,599,580	-	18,700,420
				업무추진비	300,000	-	-	-	-	300,000	300,000	-	-
				보전금	2,400,000	-	-	-	-	2,400,000	1,452,000	-	948,000
			보조금 및 지원금		419,885,000	-	-	49,525,000 Δ49,525,000	-	419,885,000	399,842,327	-	20,042,673
			지원금		419,885,000	-	-	49,525,000 Δ49,525,000	-	419,885,000	399,842,327	-	20,042,673
				대학인문역량강화사업	85,309,000	-	-	-	-	85,309,000	85,308,685	-	315
				예비비 및 기타	85,309,000	-	-	-	-	85,309,000	85,308,685	-	315
				대학혁신지원사업	247,300,000	-	-	32,185,000 Δ32,185,000	-	247,300,000	238,858,722	-	8,441,278
				인건비	34,950,000	-	-	-	-	34,950,000	32,521,070	-	2,428,930
				운영비	93,240,000	-	-	31,775,000 Δ410,000	-	124,605,000	120,533,932	-	4,071,068
				여비	44,165,000	-	-	410,000 Δ26,225,000	-	18,350,000	18,202,670	-	147,330
				업무추진비	39,495,000	-	-	Δ4,900,000	-	34,595,000	34,105,630	-	489,370
				보전금	13,200,000	-	-	-	-	13,200,000	13,200,000	-	-
				민간이전	3,050,000	-	-	-	-	3,050,000	2,048,330	-	1,001,670
				유형자산	19,200,000	-	-	Δ650,000	-	18,550,000	18,247,090	-	302,910
				[국립대학 육성사업(19)] 기초보호 학문 및 특화학문분야육성	87,276,000	-	-	17,340,000 Δ17,340,000	-	87,276,000	75,674,920	-	11,601,080
				운영비	40,443,000	-	-	17,340,000	-	57,783,000	46,472,120	-	11,310,880
				여비	14,940,000	-	-	Δ12,640,000	-	2,300,000	2,294,700	-	5,300
				업무추진비	12,100,000	-	-	Δ600,000	-	11,500,000	11,215,880	-	284,120
				보전금	19,793,000	-	-	Δ4,100,000	-	15,693,000	15,692,220	-	780

계정	정책 사업	단위 사업	세부 사업	목	예산액 ①	예산 성립 후 증감②				예산현액 ③=①±②	지출액 ④	다음연도 이월액 ⑤	집행잔액 ⑥=③-④-⑤		
						전년도 이월액	예비비 사용액	전용액	이용 및 이체액						
합계					380,238,000	-	-	21,389,000 Δ21,389,000	-	380,238,000	347,109,620	-	33,128,380		
	교육활동운영지원				79,932,000	-	-	8,000,000 Δ8,000,000	-	79,932,000	78,479,440	-	1,452,560		
				교무학사지원		79,932,000	-	-	8,000,000 Δ8,000,000	-	79,932,000	78,479,440	-	1,452,560	
					실험실습비		79,932,000	-	-	8,000,000 Δ8,000,000	-	79,932,000	78,479,440	-	1,452,560
						운영비	49,754,000	-	-	8,000,000	-	57,754,000	56,906,140	-	847,860
						여비	3,800,000	-	-	Δ3,000,000	-	800,000	601,620	-	198,380
						업무추진비	26,378,000	-	-	Δ5,000,000	-	21,378,000	20,971,680	-	406,320
						산학연활동지원		13,500,000	-	-	177,000 Δ177,000	-	13,500,000	13,499,670	-
	학술연구활동지원		13,500,000	-	-		177,000 Δ177,000	-	13,500,000	13,499,670	-	330			
		연구사업대응투자		13,500,000	-		-	177,000 Δ177,000	-	13,500,000	13,499,670	-	330		
			인건비	7,200,000	-		-	-	-	7,200,000	7,200,000	-	-		
			운영비	3,700,000	-		-	42,000	-	3,742,000	3,741,670	-	330		
			여비	-	-		-	135,000	-	135,000	135,000	-	-		
			업무추진비	2,600,000	-		-	Δ177,000	-	2,423,000	2,423,000	-	-		
	교육행정일반				53,770,000	-	-	4,590,000 Δ4,590,000	-	53,770,000	52,591,120	-	1,178,880		
				기관운영관리		53,770,000	-	-	4,590,000 Δ4,590,000	-	53,770,000	52,591,120	-	1,178,880	
					부서운영비		53,770,000	-	-	4,590,000 Δ4,590,000	-	53,770,000	52,591,120	-	1,178,880
						운영비	34,398,000	-	-	Δ4,590,000	-	29,808,000	29,588,080	-	219,920
						여비	6,600,000	-	-	-	-	6,600,000	5,939,920	-	660,080
						업무추진비	10,772,000	-	-	-	-	10,772,000	10,560,050	-	211,950
						유형 자산	2,000,000	-	-	4,590,000	-	6,590,000	6,503,070	-	86,930
	수입 대체경비				14,000,000	-	-	-	-	14,000,000	4,397,400	-	9,602,600		
		수입 대체경비				14,000,000	-	-	-	-	14,000,000	4,397,400	-	9,602,600	

계정	정책 사업	단위 사업	세부 사업	목	예산액 ①	예산 성립 후 증감②				예산현액 ③=①±②	지출액 ④	다음연도 이월액 ⑤	집행잔액 ⑥=③-④-⑤
						전년도 이월액	예비비 사용액	전용액	이용 및 이체액				
				심리성장과 자기조절 센터 운영	14,000,000	-	-	-	-	14,000,000	4,397,400	-	9,602,600
				운영비	12,620,000	-	-	-	-	12,620,000	4,119,400	-	8,500,600
				여비	300,000	-	-	-	-	300,000	-	-	300,000
				업무추진비	1,080,000	-	-	-	-	1,080,000	278,000	-	802,000
				보조금 및 지원금	219,036,000	-	-	8,622,000 △8,622,000	-	219,036,000	198,141,990	-	20,894,010
				지원금	219,036,000	-	-	8,622,000 △8,622,000	-	219,036,000	198,141,990	-	20,894,010
				[국립대학 육성사업] 네트워크 활성화	500,000	-	-	-	-	500,000	500,000	-	-
				운영비	500,000	-	-	-	-	500,000	500,000	-	-
				대학혁신지원사업	174,000,000	-	-	8,112,000 △8,112,000	-	174,000,000	153,124,720	-	20,875,280
				운영비	76,070,000	-	-	7,712,000 △400,000	-	83,382,000	76,602,080	-	6,779,920
				여비	19,600,000	-	-	400,000 △3,798,000	-	16,202,000	5,888,690	-	10,313,310
				업무추진비	43,530,000	-	-	△1,114,000	-	42,416,000	38,633,950	-	3,782,050
				보전금	14,800,000	-	-	△2,800,000	-	12,000,000	12,000,000	-	-
				유형 자산	20,000,000	-	-	-	-	20,000,000	20,000,000	-	-
				[국립대학 육성사업(19)] 지역 및 대학협력 네트워크 활성화	24,966,000	-	-	510,000 △510,000	-	24,966,000	24,947,270	-	18,730
				인건비	250,000	-	-	-	-	250,000	250,000	-	-
				운영비	15,636,000	-	-	510,000	-	16,146,000	16,134,340	-	11,660
				업무추진비	6,680,000	-	-	△510,000	-	6,170,000	6,162,930	-	7,070
				보전금	2,400,000	-	-	-	-	2,400,000	2,400,000	-	-
				[국립대학 육성사업(19)] 지역사회기여	19,570,000	-	-	-	-	19,570,000	19,570,000	-	-
				운영비	8,770,000	-	-	-	-	8,770,000	8,770,000	-	-
				업무추진비	2,800,000	-	-	-	-	2,800,000	2,800,000	-	-
				보전금	8,000,000	-	-	-	-	8,000,000	8,000,000	-	-

계정	정책 사업	단위 사업	세부 사업	목	예산액 ①	예산 성립 후 증감②				예산현액 ③=①±②	지출액 ④	다음연도 이월액 ⑤	집행잔액 ⑥=③-④-⑤	
						전년도 이월액	예비비 사용액	전용액	이용 및 이체액					
대학 자체수입금 계정					380,238,000	-	-	21,389,000 Δ21,389,000	-	380,238,000	347,109,620	-	33,128,380	
	교육활동운영지원		교무학사지원		79,932,000	-	-	8,000,000 Δ8,000,000	-	79,932,000	78,479,440	-	1,452,560	
					79,932,000	-	-	8,000,000 Δ8,000,000	-	79,932,000	78,479,440	-	1,452,560	
				실험실습비		79,932,000	-	-	8,000,000 Δ8,000,000	-	79,932,000	78,479,440	-	1,452,560
					운영비	49,754,000	-	-	8,000,000	-	57,754,000	56,906,140	-	847,860
					여비	3,800,000	-	-	Δ3,000,000	-	800,000	601,620	-	198,380
				업무추진비	26,378,000	-	-	Δ5,000,000	-	21,378,000	20,971,680	-	406,320	
				산학연활동지원		학술연구활동지원		13,500,000	-	-	177,000 Δ177,000	-	13,500,000	13,499,670
		13,500,000	-				-	177,000 Δ177,000	-	13,500,000	13,499,670	-	330	
	연구사업대응투자		13,500,000				-	-	177,000 Δ177,000	-	13,500,000	13,499,670	-	330
		인건비	7,200,000				-	-	-	-	7,200,000	7,200,000	-	-
		운영비	3,700,000				-	-	42,000	-	3,742,000	3,741,670	-	330
	여비	-	-				-	135,000	-	135,000	135,000	-	-	
	업무추진비	2,600,000	-				-	Δ177,000	-	2,423,000	2,423,000	-	-	
	교육행정일반		기관운영관리		53,770,000	-	-	4,590,000 Δ4,590,000	-	53,770,000	52,591,120	-	1,178,880	
					53,770,000	-	-	4,590,000 Δ4,590,000	-	53,770,000	52,591,120	-	1,178,880	
				부서운영비		53,770,000	-	-	4,590,000 Δ4,590,000	-	53,770,000	52,591,120	-	1,178,880
					운영비	34,398,000	-	-	Δ4,590,000	-	29,808,000	29,588,080	-	219,920
					여비	6,600,000	-	-	-	-	6,600,000	5,939,920	-	660,080
				업무추진비	10,772,000	-	-	-	-	10,772,000	10,560,050	-	211,950	
				유형 자산	2,000,000	-	-	4,590,000	-	6,590,000	6,503,070	-	86,930	
	수입대체경비					14,000,000	-	-	-	-	14,000,000	4,397,400	-	9,602,600
		수입대체경비				14,000,000	-	-	-	-	14,000,000	4,397,400	-	9,602,600

계정	정책 사업	단위 사업	세부 사업	목	예산액 ①	예산 성립 후 증감②				예산현액 ③=①±②	지출액 ④	다음연도 이월액 ⑤	집행잔액 ⑥=③-④-⑤
						전년도 이월액	예비비 사용액	전용액	이용 및 이체액				
				심리성장과 자기조절 센터 운영	14,000,000	-	-	-	-	14,000,000	4,397,400	-	9,602,600
				운영비	12,620,000	-	-	-	-	12,620,000	4,119,400	-	8,500,600
				여비	300,000	-	-	-	-	300,000	-	-	300,000
				업무추진비	1,080,000	-	-	-	-	1,080,000	278,000	-	802,000
			보조금 및 지원금		219,036,000	-	-	8,622,000 △8,622,000	-	219,036,000	198,141,990	-	20,894,010
			지원금		219,036,000	-	-	8,622,000 △8,622,000	-	219,036,000	198,141,990	-	20,894,010
				[국립대학 육성사업] 네트워크 활성화	500,000	-	-	-	-	500,000	500,000	-	-
				운영비	500,000	-	-	-	-	500,000	500,000	-	-
				대학혁신지원사업	174,000,000	-	-	8,112,000 △8,112,000	-	174,000,000	153,124,720	-	20,875,280
				운영비	76,070,000	-	-	7,712,000 △400,000	-	83,382,000	76,602,080	-	6,779,920
				여비	19,600,000	-	-	400,000 △3,798,000	-	16,202,000	5,888,690	-	10,313,310
				업무추진비	43,530,000	-	-	△1,114,000	-	42,416,000	38,633,950	-	3,782,050
				보전금	14,800,000	-	-	△2,800,000	-	12,000,000	12,000,000	-	-
				유형 자산	20,000,000	-	-	-	-	20,000,000	20,000,000	-	-
				[국립대학 육성사업(19)] 지역 및 대학협력 네트워크 활성화	24,966,000	-	-	510,000 △510,000	-	24,966,000	24,947,270	-	18,730
				인건비	250,000	-	-	-	-	250,000	250,000	-	-
				운영비	15,636,000	-	-	510,000	-	16,146,000	16,134,340	-	11,660
				업무추진비	6,680,000	-	-	△510,000	-	6,170,000	6,162,930	-	7,070
				보전금	2,400,000	-	-	-	-	2,400,000	2,400,000	-	-
				[국립대학 육성사업(19)] 지역사회기여	19,570,000	-	-	-	-	19,570,000	19,570,000	-	-
				운영비	8,770,000	-	-	-	-	8,770,000	8,770,000	-	-
				업무추진비	2,800,000	-	-	-	-	2,800,000	2,800,000	-	-
				보전금	8,000,000	-	-	-	-	8,000,000	8,000,000	-	-

계정	정책 사업	단위 사업	세부 사업	목	예산액 ①	예산 성립 후 증감②				예산현액 ③=①±②	지출액 ④	다음연도 이월액 ⑤	집행잔액 ⑥=③-④-⑤		
						전년도 이월액	예비비 사용액	전용액	이용 및 이체액						
합계					879,854,000	-	-	98,286,000 Δ98,286,000	-	879,854,000	779,299,300	-	100,554,700		
	교육활동운영지원			교육활동운영지원	253,922,000	-	-	41,971,000 Δ41,971,000	-	253,922,000	253,198,530	-	723,470		
				교무학사지원	253,922,000	-	-	41,971,000 Δ41,971,000	-	253,922,000	253,198,530	-	723,470		
				실험실습비	실험실습비	253,922,000	-	-	41,971,000 Δ41,971,000	-	253,922,000	253,198,530	-	723,470	
					운영비	136,853,000	-	-	27,921,000 Δ12,580,000	-	152,194,000	151,598,960	-	595,040	
					여비	3,200,000	-	-	Δ340,000	-	2,860,000	2,851,800	-	8,200	
					업무추진비	16,650,000	-	-	Δ2,515,000	-	14,135,000	14,122,590	-	12,410	
				유형자산	97,219,000	-	-	14,050,000 Δ26,536,000	-	84,733,000	84,625,180	-	107,820		
				교육행정일반			교육행정일반	81,070,000	-	-	7,891,000 Δ7,891,000	-	81,070,000	79,391,320	-
	기관운영관리	기관운영관리	81,070,000				-	-	7,891,000 Δ7,891,000	-	81,070,000	79,391,320	-	1,678,680	
		부서운영비	부서운영비				81,070,000	-	-	7,891,000 Δ7,891,000	-	81,070,000	79,391,320	-	1,678,680
			운영비				45,055,000	-	-	2,368,000 Δ1,000,000	-	46,423,000	45,837,060	-	585,940
			여비				11,000,000	-	-	1,000,000 Δ4,764,000	-	7,236,000	6,636,310	-	599,690
	업무추진비	21,552,000	-				-	Δ2,127,000	-	19,425,000	19,328,350	-	96,650		
	유형자산	3,463,000	-				-	4,523,000	-	7,986,000	7,589,600	-	396,400		
	수입대체경비						수입대체경비	129,840,000	-	-	-	-	129,840,000	43,088,850	-
				수입대체경비	수입대체경비	129,840,000	-	-	-	-	129,840,000	43,088,850	-	86,751,150	
					초중고무용경연대회	초중고무용경연대회	21,840,000	-	-	-	-	21,840,000	18,564,460	-	3,275,540
						운영비	15,200,000	-	-	-	-	15,200,000	12,823,830	-	2,376,170
						업무추진비	3,900,000	-	-	-	-	3,900,000	3,010,670	-	889,330
						보전금	500,000	-	-	-	-	500,000	500,000	-	-
					유형자산	2,240,000	-	-	-	-	2,240,000	2,229,960	-	10,040	
				2급 생활스포츠지도사 연수	108,000,000	-	-	-	-	108,000,000	24,524,390	-	83,475,610		

계정	정책사업	단위사업	세부사업	목	예산액 ①	예산 성립 후 증감②				예산현액 ③=①±②	지출액 ④	다음연도 이월액 ⑤	집행잔액 ⑥=③-④-⑤
						전년도 이월액	예비비 사용액	전용액	이용 및 이체액				
				운영비	67,000,000	-	-	-	-	67,000,000	22,030,000	-	44,970,000
				여비	1,000,000	-	-	-	-	1,000,000	-	-	1,000,000
				업무추진비	15,000,000	-	-	-	-	15,000,000	494,390	-	14,505,610
				직무수행경비	-	-	-	-	-	-	-	-	-
				보전금	15,000,000	-	-	-	-	15,000,000	2,000,000	-	13,000,000
				유형 자산	10,000,000	-	-	-	-	10,000,000	-	-	10,000,000
			보조금 및 지원금		415,022,000	-	-	48,424,000 △48,424,000	-	415,022,000	403,620,600	-	11,401,400
			지원금		415,022,000	-	-	48,424,000 △48,424,000	-	415,022,000	403,620,600	-	11,401,400
			대학혁신지원사업	대학혁신지원사업	247,500,000	-	-	34,725,000 △34,725,000	-	247,500,000	236,282,510	-	11,217,490
				인건비	29,800,000	-	-	-	-	29,800,000	20,652,180	-	9,147,820
				운영비	67,100,000	-	-	10,549,000 △10,540,000	-	67,109,000	66,530,000	-	579,000
				여비	17,980,000	-	-	△15,980,000	-	2,000,000	2,000,000	-	-
				업무추진비	23,420,000	-	-	△8,205,000	-	15,215,000	15,171,570	-	43,430
				보전금	-	-	-	6,000,000	-	6,000,000	6,000,000	-	-
				민간이전	2,700,000	-	-	-	-	2,700,000	1,943,310	-	756,690
				유형 자산	106,500,000	-	-	18,176,000	-	124,676,000	123,985,450	-	690,550
			[국립대학 육성사업(19)] 지역사회기여	[국립대학 육성사업(19)] 지역사회기여	69,487,000	-	-	6,239,000 △6,239,000	-	69,487,000	69,391,260	-	95,740
				운영비	5,100,000	-	-	970,000 △3,150,000	-	2,920,000	2,917,400	-	2,600
				업무추진비	4,000,000	-	-	△2,119,000	-	1,881,000	1,880,180	-	820
				보전금	18,180,000	-	-	-	-	18,180,000	18,180,000	-	-
				건설비	5,000,000	-	-	-	-	5,000,000	5,000,000	-	-
				유형 자산	37,207,000	-	-	5,269,000 △970,000	-	41,506,000	41,413,680	-	92,320
				[국립대학 육성사업(19)] 기초보호 학문 및 특화학문분야육성	98,035,000	-	-	7,460,000 △7,460,000	-	98,035,000	97,946,830	-	88,170

계정	정책 사업	단위 사업	세부 사업	목	예산액 ①	예산 성립 후 증감②				예산현액 ③=①±②	지출액 ④	다음연도 이월액 ⑤	집행잔액 ⑥=③-④-⑤
						전년도 이월액	예비비 사용액	전용액	이용 및 이체액				
				운영비	25,625,000	-	-	△4,260,000	-	21,365,000	21,362,500	-	2,500
				업무추진비	4,000,000	-	-	△3,200,000	-	800,000	800,000	-	-
				보전금	36,400,000	-	-	-	-	36,400,000	36,400,000	-	-
				유형자산	32,010,000	-	-	7,460,000	-	39,470,000	39,384,330	-	85,670
대학 자체수입금 계정					879,854,000	-	-	98,286,000 △98,286,000	-	879,854,000	779,299,300	-	100,554,700
				교육활동운영지원	253,922,000	-	-	41,971,000 △41,971,000	-	253,922,000	253,198,530	-	723,470
				교무학사지원	253,922,000	-	-	41,971,000 △41,971,000	-	253,922,000	253,198,530	-	723,470
				실험실습비	253,922,000	-	-	41,971,000 △41,971,000	-	253,922,000	253,198,530	-	723,470
				운영비	136,853,000	-	-	27,921,000 △12,580,000	-	152,194,000	151,598,960	-	595,040
				여비	3,200,000	-	-	△340,000	-	2,860,000	2,851,800	-	8,200
				업무추진비	16,650,000	-	-	△2,515,000	-	14,135,000	14,122,590	-	12,410
				유형자산	97,219,000	-	-	14,050,000 △26,536,000	-	84,733,000	84,625,180	-	107,820
				교육행정일반	81,070,000	-	-	7,891,000 △7,891,000	-	81,070,000	79,391,320	-	1,678,680
				기관운영관리	81,070,000	-	-	7,891,000 △7,891,000	-	81,070,000	79,391,320	-	1,678,680
				부서운영비	81,070,000	-	-	7,891,000 △7,891,000	-	81,070,000	79,391,320	-	1,678,680
				운영비	45,055,000	-	-	2,368,000 △1,000,000	-	46,423,000	45,837,060	-	585,940
				여비	11,000,000	-	-	1,000,000 △4,764,000	-	7,236,000	6,636,310	-	599,690
				업무추진비	21,552,000	-	-	△2,127,000	-	19,425,000	19,328,350	-	96,650
				유형자산	3,463,000	-	-	4,523,000	-	7,986,000	7,589,600	-	396,400
				수입대체경비	129,840,000	-	-	-	-	129,840,000	43,088,850	-	86,751,150
				수입대체경비	129,840,000	-	-	-	-	129,840,000	43,088,850	-	86,751,150
				초중고무용경연대회	21,840,000	-	-	-	-	21,840,000	18,564,460	-	3,275,540
				운영비	15,200,000	-	-	-	-	15,200,000	12,823,830	-	2,376,170

계정	정책 사업	단위 사업	세부 사업	목	예산액 ①	예산 성립 후 증감②				예산현액 ③=①±②	지출액 ④	다음연도 이월액 ⑤	집행잔액 ⑥=③-④-⑤
						전년도 이월액	예비비 사용액	전용액	이용 및 이체액				
				업무추진비	3,900,000	-	-	-	-	3,900,000	3,010,670	-	889,330
				보전금	500,000	-	-	-	-	500,000	500,000	-	-
				유형 자산	2,240,000	-	-	-	-	2,240,000	2,229,960	-	10,040
				2급 생활스포츠택지도사 연수	108,000,000	-	-	-	-	108,000,000	24,524,390	-	83,475,610
				운영비	67,000,000	-	-	-	-	67,000,000	22,030,000	-	44,970,000
				여비	1,000,000	-	-	-	-	1,000,000	-	-	1,000,000
				업무추진비	15,000,000	-	-	-	-	15,000,000	494,390	-	14,505,610
				직무수행경비	-	-	-	-	-	-	-	-	-
				보전금	15,000,000	-	-	-	-	15,000,000	2,000,000	-	13,000,000
				유형 자산	10,000,000	-	-	-	-	10,000,000	-	-	10,000,000
			보조금 및 지원금		415,022,000	-	-	48,424,000 △48,424,000	-	415,022,000	403,620,600	-	11,401,400
			지원금		415,022,000	-	-	48,424,000 △48,424,000	-	415,022,000	403,620,600	-	11,401,400
				대학혁신지원사업	247,500,000	-	-	34,725,000 △34,725,000	-	247,500,000	236,282,510	-	11,217,490
				인건비	29,800,000	-	-	-	-	29,800,000	20,652,180	-	9,147,820
				운영비	67,100,000	-	-	10,549,000 △10,540,000	-	67,109,000	66,530,000	-	579,000
				여비	17,980,000	-	-	△15,980,000	-	2,000,000	2,000,000	-	-
				업무추진비	23,420,000	-	-	△8,205,000	-	15,215,000	15,171,570	-	43,430
				보전금	-	-	-	6,000,000	-	6,000,000	6,000,000	-	-
				민간이전	2,700,000	-	-	-	-	2,700,000	1,943,310	-	756,690
				유형 자산	106,500,000	-	-	18,176,000	-	124,676,000	123,985,450	-	690,550
				[국립대학 육성사업(19)] 지역사회기여	69,487,000	-	-	6,239,000 △6,239,000	-	69,487,000	69,391,260	-	95,740
				운영비	5,100,000	-	-	970,000 △3,150,000	-	2,920,000	2,917,400	-	2,600
				업무추진비	4,000,000	-	-	△2,119,000	-	1,881,000	1,880,180	-	820

계정	정책 사업	단위 사업	세부 사업	목	예산액 ①	예산 성립 후 증감②				예산현액 ③=①±②	지출액 ④	다음연도 이월액 ⑤	집행잔액 ⑥=③-④-⑤
						전년도 이월액	예비비 사용액	전용액	이용 및 이체액				
				보전금	18,180,000	-	-	-	-	18,180,000	18,180,000	-	-
				건설비	5,000,000	-	-	-	-	5,000,000	5,000,000	-	-
				유형 자산	37,207,000	-	-	5,269,000 △970,000	-	41,506,000	41,413,680	-	92,320
				[국립대학 육성사업(19)] 기초보호 학문 및 특화학문분야육성	98,035,000	-	-	7,460,000 △7,460,000	-	98,035,000	97,946,830	-	88,170
				운영비	25,625,000	-	-	△4,260,000	-	21,365,000	21,362,500	-	2,500
				업무추진비	4,000,000	-	-	△3,200,000	-	800,000	800,000	-	-
				보전금	36,400,000	-	-	-	-	36,400,000	36,400,000	-	-
				유형 자산	32,010,000	-	-	7,460,000	-	39,470,000	39,384,330	-	85,670

계정	정책 사업	단위 사업	세부 사업	목	예산액 ①	예산 성립 후 증감②				예산현액 ③=①±②	지출액 ④	다음연도 이월액 ⑤	집행잔액 ⑥=③-④-⑤		
						전년도 이월액	예비비 사용액	전용액	이용 및 이체액						
합계					489,198,000	-	-	29,800,000 Δ29,800,000	-	489,198,000	456,625,600	-	32,572,400		
	교육활동운영지원			교육활동운영지원	109,818,000	-	-	640,000 Δ640,000	-	109,818,000	108,697,880	-	1,120,120		
				교무학사지원	교무학사지원	109,818,000	-	-	640,000 Δ640,000	-	109,818,000	108,697,880	-	1,120,120	
					실험실습비	실험실습비	109,818,000	-	-	640,000 Δ640,000	-	109,818,000	108,697,880	-	1,120,120
						운영비	76,876,000	-	-	640,000	-	77,516,000	76,826,150	-	689,850
						여비	-	-	-	-	-	-	-	-	-
						업무추진비	2,172,000	-	-	-	-	2,172,000	2,026,280	-	145,720
						보전금	20,400,000	-	-	Δ280,000	-	20,120,000	20,100,000	-	20,000
						유형 자산	10,370,000	-	-	Δ360,000	-	10,010,000	9,745,450	-	264,550
	교육행정일반			교육행정일반	61,380,000	-	-	2,760,000 Δ2,760,000	-	61,380,000	59,364,720	-	2,015,280		
				기관운영관리	기관운영관리	61,380,000	-	-	2,760,000 Δ2,760,000	-	61,380,000	59,364,720	-	2,015,280	
					부서운영비	부서운영비	61,380,000	-	-	2,760,000 Δ2,760,000	-	61,380,000	59,364,720	-	2,015,280
						운영비	27,811,000	-	-	1,880,000	-	29,691,000	29,235,770	-	455,230
						여비	8,750,000	-	-	Δ1,860,000	-	6,890,000	6,199,110	-	690,890
						업무추진비	23,063,000	-	-	Δ900,000	-	22,163,000	21,318,050	-	844,950
						직무수행경비	-	-	-	-	-	-	-	-	-
						유형 자산	1,756,000	-	-	880,000	-	2,636,000	2,611,790	-	24,210
	보조금 및 지원금			보조금 및 지원금	318,000,000	-	-	26,400,000 Δ26,400,000	-	318,000,000	288,563,000	-	29,437,000		
				지원금	지원금	318,000,000	-	-	26,400,000 Δ26,400,000	-	318,000,000	288,563,000	-	29,437,000	
					대학혁신지원사업	대학혁신지원사업	228,000,000	-	-	18,030,000 Δ18,030,000	-	228,000,000	213,325,200	-	14,674,800
						운영비	35,150,000	-	-	300,000 Δ2,740,000	-	32,710,000	32,435,600	-	274,400
						여비	9,170,000	-	-	11,850,000	-	21,020,000	19,823,980	-	1,196,020
						업무추진비	13,950,000	-	-	Δ9,410,000	-	4,540,000	4,536,470	-	3,530

계정	정책 사업	단위 사업	세부 사업	목	예산액 ①	예산 성립 후 증감②				예산현액 ③=①±②	지출액 ④	다음연도 이월액 ⑤	집행잔액 ⑥=③-④-⑤
						전년도 이월액	예비비 사용액	전용액	이용 및 이체액				
				보전금	57,730,000	-	-	△5,880,000	-	51,850,000	39,019,560	-	12,830,440
				유형자산	112,000,000	-	-	5,880,000	-	117,880,000	117,509,590	-	370,410
				[국립대학 육성사업(19)] 기초보호 학문 및 특화학문분야육성	90,000,000	-	-	8,370,000 △8,370,000	-	90,000,000	75,237,800	-	14,762,200
				운영비	52,000,000	-	-	6,370,000 △1,000,000	-	57,370,000	42,622,690	-	14,747,310
				여비	20,000,000	-	-	△5,370,000	-	14,630,000	14,616,000	-	14,000
				업무추진비	17,000,000	-	-	△2,000,000	-	15,000,000	14,999,110	-	890
				보전금	1,000,000	-	-	2,000,000	-	3,000,000	3,000,000	-	-
대학 자체수입금 계정					489,198,000	-	-	29,800,000 △29,800,000	-	489,198,000	456,625,600	-	32,572,400
	교육활동운영지원				109,818,000	-	-	640,000 △640,000	-	109,818,000	108,697,880	-	1,120,120
				교무학사지원	109,818,000	-	-	640,000 △640,000	-	109,818,000	108,697,880	-	1,120,120
				실험실습비	109,818,000	-	-	640,000 △640,000	-	109,818,000	108,697,880	-	1,120,120
				운영비	76,876,000	-	-	640,000	-	77,516,000	76,826,150	-	689,850
				여비	-	-	-	-	-	-	-	-	-
				업무추진비	2,172,000	-	-	-	-	2,172,000	2,026,280	-	145,720
				보전금	20,400,000	-	-	△280,000	-	20,120,000	20,100,000	-	20,000
				유형자산	10,370,000	-	-	△360,000	-	10,010,000	9,745,450	-	264,550
	교육행정일반				61,380,000	-	-	2,760,000 △2,760,000	-	61,380,000	59,364,720	-	2,015,280
				기관운영관리	61,380,000	-	-	2,760,000 △2,760,000	-	61,380,000	59,364,720	-	2,015,280
				부서운영비	61,380,000	-	-	2,760,000 △2,760,000	-	61,380,000	59,364,720	-	2,015,280
				운영비	27,811,000	-	-	1,880,000	-	29,691,000	29,235,770	-	455,230
				여비	8,750,000	-	-	△1,860,000	-	6,890,000	6,199,110	-	690,890
				업무추진비	23,063,000	-	-	△900,000	-	22,163,000	21,318,050	-	844,950
				직무수행경비	-	-	-	-	-	-	-	-	-

계정	정책 사업	단위 사업	세부 사업	목	예산액 ①	예산 성립 후 증감②				예산현액 ③=①±②	지출액 ④	다음연도 이월액 ⑤	집행잔액 ⑥=③-④-⑤
						전년도 이월액	예비비 사용액	전용액	이용 및 이체액				
				유형 자산	1,756,000	-	-	880,000	-	2,636,000	2,611,790	-	24,210
				보조금 및 지원금	318,000,000	-	-	26,400,000 △26,400,000	-	318,000,000	288,563,000	-	29,437,000
				지원금	318,000,000	-	-	26,400,000 △26,400,000	-	318,000,000	288,563,000	-	29,437,000
				대학혁신지원사업	228,000,000	-	-	18,030,000 △18,030,000	-	228,000,000	213,325,200	-	14,674,800
				운영비	35,150,000	-	-	300,000 △2,740,000	-	32,710,000	32,435,600	-	274,400
				여비	9,170,000	-	-	11,850,000	-	21,020,000	19,823,980	-	1,196,020
				업무추진비	13,950,000	-	-	△9,410,000	-	4,540,000	4,536,470	-	3,530
				보전금	57,730,000	-	-	△5,880,000	-	51,850,000	39,019,560	-	12,830,440
				유형 자산	112,000,000	-	-	5,880,000	-	117,880,000	117,509,590	-	370,410
				[국립대학 육성사업(19)] 기초보호 학문 및 특화학문분야육성	90,000,000	-	-	8,370,000 △8,370,000	-	90,000,000	75,237,800	-	14,762,200
				운영비	52,000,000	-	-	6,370,000 △1,000,000	-	57,370,000	42,622,690	-	14,747,310
				여비	20,000,000	-	-	△5,370,000	-	14,630,000	14,616,000	-	14,000
				업무추진비	17,000,000	-	-	△2,000,000	-	15,000,000	14,999,110	-	890
				보전금	1,000,000	-	-	2,000,000	-	3,000,000	3,000,000	-	-

계정	정책 사업	단위 사업	세부 사업	목	예산액 ①	예산 성립 후 증감②				예산현액 ③=①±②	지출액 ④	다음연도 이월액 ⑤	집행잔액 ⑥=③-④-⑤			
						전년도 이월액	예비비 사용액	전용액	이용 및 이체액							
합계					2,065,989,000	19,800,000	-	248,000,000 Δ248,000,000	-	2,085,789,000	2,022,023,319	-	63,765,681			
	교육활동운영지원	교무학사지원	특색 교육과정운영	인건비	1,044,127,000	19,800,000	-	87,481,000 Δ87,481,000	-	1,063,927,000	1,058,235,660	-	5,691,340			
				운영비	1,044,127,000	19,800,000	-	87,481,000 Δ87,481,000	-	1,063,927,000	1,058,235,660	-	5,691,340			
				인건비	인건비	280,000,000	-	-	24,503,000 Δ24,503,000	-	280,000,000	275,646,220	-	4,353,780		
					운영비	27,246,000	-	-	-	-	27,246,000	26,377,250	-	868,750		
					여비	207,796,000	-	-	5,900,000 Δ14,850,000	-	198,846,000	198,410,100	-	435,900		
					업무추진비	17,800,000	-	-	Δ3,300,000	-	14,500,000	13,070,840	-	1,429,160		
					보전금	12,000,000	-	-	Δ2,600,000	-	9,400,000	9,119,450	-	280,550		
					민간이전	4,000,000	-	-	Δ3,200,000	-	800,000	800,000	-	-		
					유형 자산	3,158,000	-	-	Δ553,000	-	2,605,000	1,325,060	-	1,279,940		
					실험실습비	8,000,000	-	-	18,603,000	-	26,603,000	26,543,520	-	59,480		
				실험실습비	실험실습비	764,127,000	19,800,000	-	62,978,000 Δ62,978,000	-	783,927,000	782,589,440	-	1,337,560		
					운영비	510,495,000	-	-	800,000 Δ60,945,000	-	450,350,000	449,437,130	-	912,870		
					여비	2,850,000	-	-	594,000 Δ833,000	-	2,611,000	2,609,800	-	1,200		
					업무추진비	20,500,000	-	-	Δ1,200,000	-	19,300,000	19,243,300	-	56,700		
				유형 자산	230,282,000	19,800,000	-	61,584,000	-	311,666,000	311,299,210	-	366,790			
				산학연활동지원	연구기관운영	연구기관지원	연구기관운영	7,000,000	-	-	-	-	7,000,000	6,860,000	-	140,000
							연구기관지원	7,000,000	-	-	-	-	7,000,000	6,860,000	-	140,000
							운영비	7,000,000	-	-	-	-	7,000,000	6,860,000	-	140,000
							업무추진비	6,500,000	-	-	-	-	6,500,000	6,366,000	-	134,000
							유형 자산	500,000	-	-	-	-	500,000	494,000	-	6,000
교육행정일반	기관운영관리	교육행정일반	167,670,000	-	-	9,168,000 Δ9,168,000	-	167,670,000	164,474,655	-	3,195,345					
		기관운영관리	167,670,000	-	-	9,168,000 Δ9,168,000	-	167,670,000	164,474,655	-	3,195,345					

계정	정책 사업	단위 사업	세부 사업	목	예산액 ①	예산 성립 후 증감②				예산현액 ③=①±②	지출액 ④	다음연도 이월액 ⑤	집행잔액 ⑥=③-④-⑤
						전년도 이월액	예비비 사용액	전용액	이용 및 이체액				
			부서운영비		167,670,000	-	-	9,168,000 △9,168,000	-	167,670,000	164,474,655	-	3,195,345
				인건비	2,000,000	-	-	667,000	-	2,667,000	2,666,150	-	850
				운영비	102,692,000	-	-	4,171,000	-	106,863,000	103,918,230	-	2,944,770
				여비	11,800,000	-	-	△4,442,000	-	7,358,000	7,292,754	-	65,246
				업무추진비	39,178,000	-	-	△4,726,000	-	34,452,000	34,316,631	-	135,369
				유형 자산	12,000,000	-	-	4,330,000	-	16,330,000	16,280,890	-	49,110
			수입대체경비		-	-	-	-	-	-	-	-	-
			수입대체경비		-	-	-	-	-	-	-	-	-
				공학교육실습관 운영	-	-	-	-	-	-	-	-	-
				운영비	-	-	-	-	-	-	-	-	-
				업무추진비	-	-	-	-	-	-	-	-	-
			보조금 및 지원금		847,192,000	-	-	151,351,000 △151,351,000	-	847,192,000	792,453,004	-	54,738,996
			지원금		847,192,000	-	-	151,351,000 △151,351,000	-	847,192,000	792,453,004	-	54,738,996
				환경기술발전과 연구 능력향상사업	9,000,000	-	-	480,000 △480,000	-	9,000,000	8,815,000	-	185,000
				운영비	5,400,000	-	-	480,000	-	5,880,000	5,880,000	-	-
				여비	2,100,000	-	-	△480,000	-	1,620,000	1,450,000	-	170,000
				업무추진비	1,500,000	-	-	-	-	1,500,000	1,485,000	-	15,000
				[국립대학 육성사업] 고등교육역량 및 공공성 강화	15,879,000	-	-	1,000,000 △1,000,000	-	15,879,000	15,878,420	-	580
				운영비	12,496,000	-	-	△589,000	-	11,907,000	11,906,420	-	580
				업무추진비	411,000	-	-	△411,000	-	-	-	-	-
				보전금	2,972,000	-	-	1,000,000	-	3,972,000	3,972,000	-	-
				[국립대학 육성사업] 네트워크 활성화	5,467,000	-	-	1,500,000 △1,500,000	-	5,467,000	5,428,200	-	38,800
				운영비	3,200,000	-	-	△33,000	-	3,167,000	3,128,200	-	38,800

계정	정책 사업	단위 사업	세부 사업	목	예산액 ①	예산 성립 후 증감②				예산현액 ③=①±②	지출액 ④	다음연도 이월액 ⑤	집행잔액 ⑥=③-④-⑤
						전년도 이월액	예비비 사용액	전용액	이용 및 이체액				
				업무추진비	1,100,000	-	-	△300,000	-	800,000	800,000	-	-
				보전금	-	-	-	1,500,000	-	1,500,000	1,500,000	-	-
				유형 자산	1,167,000	-	-	△1,167,000	-	-	-	-	-
			대학혁신지원사업		628,000,000	-	-	138,531,000 △138,531,000	-	628,000,000	573,500,868	-	54,499,132
				인건비	35,320,000	-	-	-	-	35,320,000	24,750,400	-	10,569,600
				운영비	446,710,000	-	-	38,481,000 △92,750,000	-	392,441,000	353,103,598	-	39,337,402
				여비	18,850,000	-	-	33,050,000 △14,900,000	-	37,000,000	36,816,590	-	183,410
				업무추진비	43,120,000	-	-	△15,731,000	-	27,389,000	24,577,090	-	2,811,910
				보전금	79,000,000	-	-	19,000,000 △15,150,000	-	82,850,000	81,500,000	-	1,350,000
				민간이전	3,000,000	-	-	-	-	3,000,000	2,632,430	-	367,570
				유형 자산	2,000,000	-	-	48,000,000	-	50,000,000	50,120,760	-	-120,760
			[국립대학 육성사업(19)] 지역 및 대학협력 네트워크 활성화		134,956,000	-	-	2,000,000 △2,000,000	-	134,956,000	134,948,436	-	7,564
				운영비	17,165,000	-	-	2,000,000	-	19,165,000	19,164,300	-	700
				여비	38,670,000	-	-	-	-	38,670,000	38,663,800	-	6,200
				업무추진비	5,121,000	-	-	-	-	5,121,000	5,120,336	-	664
				보전금	2,000,000	-	-	△2,000,000	-	-	-	-	-
				유형 자산	72,000,000	-	-	-	-	72,000,000	72,000,000	-	-
			[국립대학 육성사업(19)] 지역사회기여		26,740,000	-	-	2,520,000 △2,520,000	-	26,740,000	26,732,500	-	7,500
				운영비	6,240,000	-	-	2,520,000	-	8,760,000	8,752,500	-	7,500
				업무추진비	16,000,000	-	-	△2,520,000	-	13,480,000	13,480,000	-	-
				보전금	4,500,000	-	-	-	-	4,500,000	4,500,000	-	-
			[국립대학 육성사업(19)] 고등교육 기회 확대		13,404,000	-	-	460,000 △460,000	-	13,404,000	13,404,000	-	-
				운영비	10,704,000	-	-	460,000	-	11,164,000	11,164,000	-	-

계정	정책 사업	단위 사업	세부 사업	목	예산액 ①	예산 성립 후 증감②				예산현액 ③=①±②	지출액 ④	다음연도 이월액 ⑤	집행잔액 ⑥=③-④-⑤
						전년도 이월액	예비비 사용액	전용액	이용 및 이체액				
				업무추진비	1,890,000	-	-	△290,000	-	1,600,000	1,600,000	-	-
				보전금	810,000	-	-	△170,000	-	640,000	640,000	-	-
				[국립대학 육성사업(19)] 기초보호 학문 및 특화학문분야육성	13,746,000	-	-	4,860,000 △4,860,000	-	13,746,000	13,745,580	-	420
				운영비	6,086,000	-	-	4,760,000 △100,000	-	10,746,000	10,745,580	-	420
				업무추진비	4,560,000	-	-	△4,560,000	-	-	-	-	-
				보전금	3,100,000	-	-	100,000 △200,000	-	3,000,000	3,000,000	-	-
대학 자체수입금 계정					2,065,989,000	19,800,000	-	248,000,000 △248,000,000	-	2,085,789,000	2,022,023,319	-	63,765,681
	교육활동운영지원				1,044,127,000	19,800,000	-	87,481,000 △87,481,000	-	1,063,927,000	1,058,235,660	-	5,691,340
		교무학사지원			1,044,127,000	19,800,000	-	87,481,000 △87,481,000	-	1,063,927,000	1,058,235,660	-	5,691,340
			특색교육과정운영		280,000,000	-	-	24,503,000 △24,503,000	-	280,000,000	275,646,220	-	4,353,780
				인건비	27,246,000	-	-	-	-	27,246,000	26,377,250	-	868,750
				운영비	207,796,000	-	-	5,900,000 △14,850,000	-	198,846,000	198,410,100	-	435,900
				여비	17,800,000	-	-	△3,300,000	-	14,500,000	13,070,840	-	1,429,160
				업무추진비	12,000,000	-	-	△2,600,000	-	9,400,000	9,119,450	-	280,550
				보전금	4,000,000	-	-	△3,200,000	-	800,000	800,000	-	-
				민간이전	3,158,000	-	-	△553,000	-	2,605,000	1,325,060	-	1,279,940
				유형자산	8,000,000	-	-	18,603,000	-	26,603,000	26,543,520	-	59,480
			실험실습비		764,127,000	19,800,000	-	62,978,000 △62,978,000	-	783,927,000	782,589,440	-	1,337,560
				운영비	510,495,000	-	-	800,000 △60,945,000	-	450,350,000	449,437,130	-	912,870
				여비	2,850,000	-	-	594,000 △833,000	-	2,611,000	2,609,800	-	1,200

계정	정책 사업	단위 사업	세부 사업	목	예산액 ①	예산 성립 후 증감②				예산현액 ③=①±②	지출액 ④	다음연도 이월액 ⑤	집행잔액 ⑥=③-④-⑤
						전년도 이월액	예비비 사용액	전용액	이용 및 이체액				
				업무추진비	20,500,000	-	-	△1,200,000	-	19,300,000	19,243,300	-	56,700
				유형자산	230,282,000	19,800,000	-	61,584,000	-	311,666,000	311,299,210	-	366,790
	산학연활동지원				7,000,000	-	-	-	-	7,000,000	6,860,000	-	140,000
				연구기관운영	7,000,000	-	-	-	-	7,000,000	6,860,000	-	140,000
				연구기관지원	7,000,000	-	-	-	-	7,000,000	6,860,000	-	140,000
				운영비	6,500,000	-	-	-	-	6,500,000	6,366,000	-	134,000
				업무추진비	500,000	-	-	-	-	500,000	494,000	-	6,000
	교육행정일반				167,670,000	-	-	9,168,000 △9,168,000	-	167,670,000	164,474,655	-	3,195,345
				기관운영관리	167,670,000	-	-	9,168,000 △9,168,000	-	167,670,000	164,474,655	-	3,195,345
				부서운영비	167,670,000	-	-	9,168,000 △9,168,000	-	167,670,000	164,474,655	-	3,195,345
				인건비	2,000,000	-	-	667,000	-	2,667,000	2,666,150	-	850
				운영비	102,692,000	-	-	4,171,000	-	106,863,000	103,918,230	-	2,944,770
				여비	11,800,000	-	-	△4,442,000	-	7,358,000	7,292,754	-	65,246
				업무추진비	39,178,000	-	-	△4,726,000	-	34,452,000	34,316,631	-	135,369
				유형자산	12,000,000	-	-	4,330,000	-	16,330,000	16,280,890	-	49,110
	수입대체경비				-	-	-	-	-	-	-	-	-
				수입대체경비	-	-	-	-	-	-	-	-	-
				공학교육실습관 운영	-	-	-	-	-	-	-	-	-
				운영비	-	-	-	-	-	-	-	-	-
				업무추진비	-	-	-	-	-	-	-	-	-
	보조금 및 지원금				847,192,000	-	-	151,351,000 △151,351,000	-	847,192,000	792,453,004	-	54,738,996
				지원금	847,192,000	-	-	151,351,000 △151,351,000	-	847,192,000	792,453,004	-	54,738,996
				환경기술발전과 연구 능력향상사업	9,000,000	-	-	480,000 △480,000	-	9,000,000	8,815,000	-	185,000

계정	정책 사업	단위 사업	세부 사업	목	예산액 ①	예산 성립 후 증감②				예산현액 ③=①±②	지출액 ④	다음연도 이월액 ⑤	집행잔액 ⑥=③-④-⑤
						전년도 이월액	예비비 사용액	전용액	이용 및 이체액				
				운영비	5,400,000	-	-	480,000	-	5,880,000	5,880,000	-	-
				여비	2,100,000	-	-	△480,000	-	1,620,000	1,450,000	-	170,000
				업무추진비	1,500,000	-	-	-	-	1,500,000	1,485,000	-	15,000
			[국립대학 육성사업] 고등교육역량 및 공공성 강화		15,879,000	-	-	1,000,000 △1,000,000	-	15,879,000	15,878,420	-	580
				운영비	12,496,000	-	-	△589,000	-	11,907,000	11,906,420	-	580
				업무추진비	411,000	-	-	△411,000	-	-	-	-	-
				보전금	2,972,000	-	-	1,000,000	-	3,972,000	3,972,000	-	-
			[국립대학 육성사업] 네트워크 활성화		5,467,000	-	-	1,500,000 △1,500,000	-	5,467,000	5,428,200	-	38,800
				운영비	3,200,000	-	-	△33,000	-	3,167,000	3,128,200	-	38,800
				업무추진비	1,100,000	-	-	△300,000	-	800,000	800,000	-	-
				보전금	-	-	-	1,500,000	-	1,500,000	1,500,000	-	-
				유형자산	1,167,000	-	-	△1,167,000	-	-	-	-	-
			대학혁신지원사업		628,000,000	-	-	138,531,000 △138,531,000	-	628,000,000	573,500,868	-	54,499,132
				인건비	35,320,000	-	-	-	-	35,320,000	24,750,400	-	10,569,600
				운영비	446,710,000	-	-	38,481,000 △92,750,000	-	392,441,000	353,103,598	-	39,337,402
				여비	18,850,000	-	-	33,050,000 △14,900,000	-	37,000,000	36,816,590	-	183,410
				업무추진비	43,120,000	-	-	△15,731,000	-	27,389,000	24,577,090	-	2,811,910
				보전금	79,000,000	-	-	19,000,000 △15,150,000	-	82,850,000	81,500,000	-	1,350,000
				민간이전	3,000,000	-	-	-	-	3,000,000	2,632,430	-	367,570
				유형자산	2,000,000	-	-	48,000,000	-	50,000,000	50,120,760	-	-120,760
			[국립대학 육성사업(19)] 지역 및 대학협력 네트워크 활성화		134,956,000	-	-	2,000,000 △2,000,000	-	134,956,000	134,948,436	-	7,564
				운영비	17,165,000	-	-	2,000,000	-	19,165,000	19,164,300	-	700
				여비	38,670,000	-	-	-	-	38,670,000	38,663,800	-	6,200

계정	정책사업	단위사업	세부사업	목	예산액 ①	예산 성립 후 증감②				예산현액 ③=①±②	지출액 ④	다음연도 이월액 ⑤	집행잔액 ⑥=③-④-⑤
						전년도 이월액	예비비 사용액	전용액	이용 및 이체액				
				업무추진비	5,121,000	-	-	-	-	5,121,000	5,120,336	-	664
				보전금	2,000,000	-	-	Δ2,000,000	-	-	-	-	-
				유형 자산	72,000,000	-	-	-	-	72,000,000	72,000,000	-	-
				[국립대학 육성사업(19)] 지역사회기여	26,740,000	-	-	2,520,000 Δ2,520,000	-	26,740,000	26,732,500	-	7,500
				운영비	6,240,000	-	-	2,520,000	-	8,760,000	8,752,500	-	7,500
				업무추진비	16,000,000	-	-	Δ2,520,000	-	13,480,000	13,480,000	-	-
				보전금	4,500,000	-	-	-	-	4,500,000	4,500,000	-	-
				[국립대학 육성사업(19)] 고등교육 기회확대	13,404,000	-	-	460,000 Δ460,000	-	13,404,000	13,404,000	-	-
				운영비	10,704,000	-	-	460,000	-	11,164,000	11,164,000	-	-
				업무추진비	1,890,000	-	-	Δ290,000	-	1,600,000	1,600,000	-	-
				보전금	810,000	-	-	Δ170,000	-	640,000	640,000	-	-
				[국립대학 육성사업(19)] 기초보호 학문 및 특화학문분야육성	13,746,000	-	-	4,860,000 Δ4,860,000	-	13,746,000	13,745,580	-	420
				운영비	6,086,000	-	-	4,760,000 Δ100,000	-	10,746,000	10,745,580	-	420
				업무추진비	4,560,000	-	-	Δ4,560,000	-	-	-	-	-
				보전금	3,100,000	-	-	100,000 Δ200,000	-	3,000,000	3,000,000	-	-

계정	정책 사업	단위 사업	세부 사업	목	예산액 ①	예산 성립 후 증감②				예산현액 ③=①±②	지출액 ④	다음연도 이월액 ⑤	집행잔액 ⑥=③-④-⑤		
						전년도 이월액	예비비 사용액	전용액	이용 및 이체액						
합계					985,264,000	-	-	72,546,000 Δ72,546,000	-	985,264,000	959,988,713	-	25,275,287		
	교육활동운영지원				172,034,000	-	-	22,956,000 Δ22,956,000	-	172,034,000	171,962,680	-	71,320		
				교무학사지원		172,034,000	-	-	22,956,000 Δ22,956,000	-	172,034,000	171,962,680	-	71,320	
					실험실습비		172,034,000	-	-	22,956,000 Δ22,956,000	-	172,034,000	171,962,680	-	71,320
						운영비	122,530,000	-	-	10,417,000 Δ12,539,000	-	120,408,000	120,403,500	-	4,500
						업무추진비	-	-	-	-	-	-	-	-	-
						유형자산	49,504,000	-	-	12,539,000 Δ10,417,000	-	51,626,000	51,559,180	-	66,820
						산학연활동지원	196,040,000	-	-	-	-	196,040,000	195,474,440	-	565,560
				연구기관운영	196,040,000	-	-	-	-	196,040,000	195,474,440	-	565,560		
				연구기관지원		196,040,000	-	-	-	-	196,040,000	195,474,440	-	565,560	
					인건비	5,450,000	-	-	-	-	5,450,000	5,361,200	-	88,800	
					운영비	152,840,000	-	-	-	-	152,840,000	152,500,370	-	339,630	
					여비	4,000,000	-	-	-	-	4,000,000	3,992,590	-	7,410	
					업무추진비	2,750,000	-	-	-	-	2,750,000	2,748,150	-	1,850	
					민간이전	-	-	-	-	-	-	-	-	-	
					유형자산	31,000,000	-	-	-	-	31,000,000	30,872,130	-	127,870	
					교육행정일반				74,190,000	-	-	2,523,000 Δ2,523,000	-	74,190,000	73,905,144
	기관운영관리		74,190,000	-				-	2,523,000 Δ2,523,000	-	74,190,000	73,905,144	-	284,856	
		부서운영비		74,190,000				-	-	2,523,000 Δ2,523,000	-	74,190,000	73,905,144	-	284,856
			인건비	800,000				-	-	-	-	800,000	768,000	-	32,000
			운영비	46,390,000				-	-	2,523,000	-	48,913,000	48,899,614	-	13,386
			여비	8,100,000				-	-	Δ1,380,000	-	6,720,000	6,655,440	-	64,560
			업무추진비	15,900,000				-	-	-	-	15,900,000	15,725,120	-	174,880

계정	정책 사업	단위 사업	세부 사업	목	예산액 ①	예산 성립 후 증감②				예산현액 ③=①±②	지출액 ④	다음연도 이월액 ⑤	집행잔액 ⑥=③-④-⑤
						전년도 이월액	예비비 사용액	전용액	이용 및 이체액				
				유형 자산	3,000,000	-	-	△1,143,000	-	1,857,000	1,856,970	-	30
				수입 대체 경비	168,000,000	-	-	4,580,000 △4,580,000	-	168,000,000	161,698,790	-	6,301,210
				수입 대체 경비	168,000,000	-	-	4,580,000 △4,580,000	-	168,000,000	161,698,790	-	6,301,210
				동물 자원 연구 센터 운영	157,500,000	-	-	4,580,000 △4,580,000	-	157,500,000	152,099,690	-	5,400,310
				인건비	56,380,000	-	-	250,000	-	56,630,000	56,529,260	-	100,740
				운영비	72,779,000	-	-	△4,330,000	-	68,449,000	63,227,600	-	5,221,400
				여비	725,000	-	-	-	-	725,000	724,520	-	480
				업무 추진비	1,300,000	-	-	-	-	1,300,000	1,300,000	-	-
				민간이전	3,480,000	-	-	700,000 △250,000	-	3,930,000	3,873,450	-	56,550
				유형 자산	22,836,000	-	-	3,630,000	-	26,466,000	26,444,860	-	21,140
				농장 운영	10,500,000	-	-	-	-	10,500,000	9,599,100	-	900,900
				운영비	9,500,000	-	-	-	-	9,500,000	8,599,400	-	900,600
				업무 추진비	1,000,000	-	-	-	-	1,000,000	999,700	-	300
				학술링 운영	-	-	-	-	-	-	-	-	-
				운영비	-	-	-	-	-	-	-	-	-
				농업 과학 연구 소 운영	-	-	-	-	-	-	-	-	-
				운영비	-	-	-	-	-	-	-	-	-
				보조금 및 지원금	375,000,000	-	-	42,487,000 △42,487,000	-	375,000,000	356,947,659	-	18,052,341
				지원금	375,000,000	-	-	42,487,000 △42,487,000	-	375,000,000	356,947,659	-	18,052,341
				충남 농업 마이스터 대학 운 영	42,000,000	-	-	14,944,000 △14,944,000	-	42,000,000	41,886,390	-	113,610
				운영비	25,000,000	-	-	△14,944,000	-	10,056,000	10,056,000	-	-
				유형 자산	17,000,000	-	-	14,944,000	-	31,944,000	31,830,390	-	113,610
				대학 혁신 지원 사업	218,000,000	-	-	25,500,000 △25,500,000	-	218,000,000	200,062,709	-	17,937,291

계정	정책 사업	단위 사업	세부 사업	목	예산액 ①	예산 성립 후 증감②				예산현액 ③=①±②	지출액 ④	다음연도 이월액 ⑤	집행잔액 ⑥=③-④-⑤			
						전년도 이월액	예비비 사용액	전용액	이용 및 이체액							
				인건비	26,000,000	-	-	-	-	26,000,000	17,196,210	-	8,803,790			
				운영비	57,200,000	-	-	△22,760,000	-	34,440,000	34,418,500	-	21,500			
				여비	7,000,000	-	-	-	-	7,000,000	5,110,000	-	1,890,000			
				업무추진비	7,600,000	-	-	△2,740,000	-	4,860,000	4,856,700	-	3,300			
				보전금	28,000,000	-	-	-	-	28,000,000	23,252,800	-	4,747,200			
				민간이전	4,000,000	-	-	-	-	4,000,000	1,637,840	-	2,362,160			
				유형자산	88,200,000	-	-	25,500,000	-	113,700,000	113,590,659	-	109,341			
			[국립대학 육성사업(19)] 지역사회기여	115,000,000	-	-	2,043,000 △2,043,000	-	115,000,000	114,998,560	-	1,440				
			운영비	94,710,000	-	-	2,043,000	-	96,753,000	96,752,310	-	690				
			여비	2,600,000	-	-	△1,593,000	-	1,007,000	1,006,250	-	750				
			업무추진비	12,240,000	-	-	-	-	12,240,000	12,240,000	-	-				
			보전금	5,450,000	-	-	△450,000	-	5,000,000	5,000,000	-	-				
			대학 자체수입금 계정					985,264,000	-	-	72,546,000 △72,546,000	-	985,264,000	959,988,713	-	25,275,287
				교육활동운영지원				172,034,000	-	-	22,956,000 △22,956,000	-	172,034,000	171,962,680	-	71,320
					교무학사지원			172,034,000	-	-	22,956,000 △22,956,000	-	172,034,000	171,962,680	-	71,320
실험실습비						172,034,000	-	-	22,956,000 △22,956,000	-	172,034,000	171,962,680	-	71,320		
	운영비				122,530,000	-	-	10,417,000 △12,539,000	-	120,408,000	120,403,500	-	4,500			
업무추진비					-	-	-	-	-	-	-	-	-			
유형자산					49,504,000	-	-	12,539,000 △10,417,000	-	51,626,000	51,559,180	-	66,820			
산학연활동지원					196,040,000	-	-	-	-	196,040,000	195,474,440	-	565,560			
	연구기관운영				196,040,000	-	-	-	-	196,040,000	195,474,440	-	565,560			
		연구기관지원				196,040,000	-	-	-	-	196,040,000	195,474,440	-	565,560		
	인건비					5,450,000	-	-	-	-	5,450,000	5,361,200	-	88,800		

계정	정책 사업	단위 사업	세부 사업	목	예산액 ①	예산 성립 후 증감②				예산현액 ③=①±②	지출액 ④	다음연도 이월액 ⑤	집행잔액 ⑥=③-④-⑤
						전년도 이월액	예비비 사용액	전용액	이용 및 이체액				
				운영비	152,840,000	-	-	-	-	152,840,000	152,500,370	-	339,630
				여비	4,000,000	-	-	-	-	4,000,000	3,992,590	-	7,410
				업무추진비	2,750,000	-	-	-	-	2,750,000	2,748,150	-	1,850
				민간이전	-	-	-	-	-	-	-	-	-
				유형자산	31,000,000	-	-	-	-	31,000,000	30,872,130	-	127,870
				교육행정일반	74,190,000	-	-	2,523,000 Δ2,523,000	-	74,190,000	73,905,144	-	284,856
				기관운영관리	74,190,000	-	-	2,523,000 Δ2,523,000	-	74,190,000	73,905,144	-	284,856
				부서운영비	74,190,000	-	-	2,523,000 Δ2,523,000	-	74,190,000	73,905,144	-	284,856
				인건비	800,000	-	-	-	-	800,000	768,000	-	32,000
				운영비	46,390,000	-	-	2,523,000	-	48,913,000	48,899,614	-	13,386
				여비	8,100,000	-	-	Δ1,380,000	-	6,720,000	6,655,440	-	64,560
				업무추진비	15,900,000	-	-	-	-	15,900,000	15,725,120	-	174,880
				유형자산	3,000,000	-	-	Δ1,143,000	-	1,857,000	1,856,970	-	30
				수입대체경비	168,000,000	-	-	4,580,000 Δ4,580,000	-	168,000,000	161,698,790	-	6,301,210
				수입대체경비	168,000,000	-	-	4,580,000 Δ4,580,000	-	168,000,000	161,698,790	-	6,301,210
				동물자원연구센터 운영	157,500,000	-	-	4,580,000 Δ4,580,000	-	157,500,000	152,099,690	-	5,400,310
				인건비	56,380,000	-	-	250,000	-	56,630,000	56,529,260	-	100,740
				운영비	72,779,000	-	-	Δ4,330,000	-	68,449,000	63,227,600	-	5,221,400
				여비	725,000	-	-	-	-	725,000	724,520	-	480
				업무추진비	1,300,000	-	-	-	-	1,300,000	1,300,000	-	-
				민간이전	3,480,000	-	-	700,000 Δ250,000	-	3,930,000	3,873,450	-	56,550
				유형자산	22,836,000	-	-	3,630,000	-	26,466,000	26,444,860	-	21,140
				농장운영	10,500,000	-	-	-	-	10,500,000	9,599,100	-	900,900

계정	정책 사업	단위 사업	세부 사업	목	예산액 ①	예산 성립 후 증감②				예산현액 ③=①±②	지출액 ④	다음연도 이월액 ⑤	집행잔액 ⑥=③-④-⑤
						전년도 이월액	예비비 사용액	전용액	이용 및 이체액				
				운영비	9,500,000	-	-	-	-	9,500,000	8,599,400	-	900,600
				업무추진비	1,000,000	-	-	-	-	1,000,000	999,700	-	300
				학술림 운영	-	-	-	-	-	-	-	-	-
				운영비	-	-	-	-	-	-	-	-	-
				농업과학연구소 운영	-	-	-	-	-	-	-	-	-
				운영비	-	-	-	-	-	-	-	-	-
				보조금 및 지원금	375,000,000	-	-	42,487,000 △42,487,000	-	375,000,000	356,947,659	-	18,052,341
				지원금	375,000,000	-	-	42,487,000 △42,487,000	-	375,000,000	356,947,659	-	18,052,341
				충남농업마이스터대학 운영	42,000,000	-	-	14,944,000 △14,944,000	-	42,000,000	41,886,390	-	113,610
				운영비	25,000,000	-	-	△14,944,000	-	10,056,000	10,056,000	-	-
				유형자산	17,000,000	-	-	14,944,000	-	31,944,000	31,830,390	-	113,610
				대학혁신지원사업	218,000,000	-	-	25,500,000 △25,500,000	-	218,000,000	200,062,709	-	17,937,291
				인건비	26,000,000	-	-	-	-	26,000,000	17,196,210	-	8,803,790
				운영비	57,200,000	-	-	△22,760,000	-	34,440,000	34,418,500	-	21,500
				여비	7,000,000	-	-	-	-	7,000,000	5,110,000	-	1,890,000
				업무추진비	7,600,000	-	-	△2,740,000	-	4,860,000	4,856,700	-	3,300
				보전금	28,000,000	-	-	-	-	28,000,000	23,252,800	-	4,747,200
				민간이전	4,000,000	-	-	-	-	4,000,000	1,637,840	-	2,362,160
				유형자산	88,200,000	-	-	25,500,000	-	113,700,000	113,590,659	-	109,341
				[국립대학 육성사업(19)] 지역사회기여	115,000,000	-	-	2,043,000 △2,043,000	-	115,000,000	114,998,560	-	1,440
				운영비	94,710,000	-	-	2,043,000	-	96,753,000	96,752,310	-	690
				여비	2,600,000	-	-	△1,593,000	-	1,007,000	1,006,250	-	750
				업무추진비	12,240,000	-	-	-	-	12,240,000	12,240,000	-	-

계정	정책 사업	단위 사업	세부 사업	목	예산액 ①	예산 성립 후 증감②				예산현액 ③=①±②	지출액 ④	다음연도 이월액 ⑤	집행잔액 ⑥=③-④-⑤
						전년도 이월액	예비비 사용액	전용액	이용 및 이체액				
				보전금	5,450,000	-	-	Δ450,000	-	5,000,000	5,000,000	-	-

계정	정책 사업	단위 사업	세부 사업	목	예산액 ①	예산 성립 후 증감②				예산현액 ③=①±②	지출액 ④	다음연도 이월액 ⑤	집행잔액 ⑥=③-④-⑤			
						전년도 이월액	예비비 사용액	전용액	이용 및 이체액							
합계					653,364,000	-	-	31,199,000 △31,199,000	-	653,364,000	643,692,860	-	9,671,140			
	교육활동운영지원			교육활동운영지원	203,050,000	-	-	19,280,000 △19,280,000	-	203,050,000	202,828,240	-	221,760			
				교무학사지원	교무학사지원	49,050,000	-	-	10,404,000 △10,404,000	-	49,050,000	48,897,520	-	152,480		
					실험실습비	실험실습비	49,050,000	-	-	10,404,000 △10,404,000	-	49,050,000	48,897,520	-	152,480	
						인건비	5,600,000	-	-	-	-	5,600,000	5,600,000	-	-	
						운영비	43,450,000	-	-	△10,404,000	-	33,046,000	32,945,930	-	100,070	
						유형 자산	-	-	-	10,404,000	-	10,351,590	-	52,410		
					취업 및 창업 활성화	취업 및 창업 활성화	154,000,000	-	-	8,876,000 △8,876,000	-	154,000,000	153,930,720	-	69,280	
				현장실습지원		현장실습지원	154,000,000	-	-	8,876,000 △8,876,000	-	154,000,000	153,930,720	-	69,280	
						인건비	-	-	-	-	-	-	-	-	-	
						운영비	125,550,000	-	-	8,876,000	-	134,426,000	134,395,090	-	30,910	
						여비	16,350,000	-	-	-	-	16,318,700	-	31,300		
					업무추진비	4,600,000	-	-	△3,176,000	-	1,423,310	-	690			
				유형 자산	7,500,000	-	-	△5,700,000	-	1,793,620	-	6,380				
				산학연활동지원			산학연활동지원	3,000,000	-	-	-	-	3,000,000	2,153,680	-	846,320
							연구기관운영	연구기관운영	3,000,000	-	-	-	-	3,000,000	2,153,680	-
	연구기관지원	연구기관지원	3,000,000					-	-	-	-	3,000,000	2,153,680	-	846,320	
		인건비	1,400,000					-	-	-	-	700,000	-	700,000		
		운영비	1,200,000					-	-	-	-	1,192,980	-	7,020		
		여비	100,000					-	-	-	-	-	-	100,000		
		업무추진비	150,000					-	-	-	-	150,000	-	-		
		민간이전	150,000					-	-	-	-	110,700	-	39,300		
	학교교육여건개선	371,734,000	-					-	5,919,000 △5,919,000	-	371,734,000	371,473,850	-	260,150		

계정	정책 사업	단위 사업	세부 사업	목	예산액 ①	예산 성립 후 증감②				예산현액 ③=①±②	지출액 ④	다음연도 이월액 ⑤	집행잔액 ⑥=③-④-⑤	
						전년도 이월액	예비비 사용액	전용액	이용 및 이체액					
		실험실 및 강의실여건개선			371,734,000	-	-	5,919,000 Δ5,919,000	-	371,734,000	371,473,850	-	260,150	
			강의실여건개선		371,734,000	-	-	5,919,000 Δ5,919,000	-	371,734,000	371,473,850	-	260,150	
				운영비		247,494,000	-	-	Δ5,919,000	-	241,575,000	241,541,580	-	33,420
				건설비		124,240,000	-	-	-	-	124,240,000	124,065,300	-	174,700
				유형자산		-	-	-	5,919,000	-	5,919,000	5,866,970	-	52,030
	교육행정일반				22,750,000	-	-	-	-	22,750,000	22,684,550	-	65,450	
		기관운영관리			22,750,000	-	-	-	-	22,750,000	22,684,550	-	65,450	
			부서운영비			22,750,000	-	-	-	-	22,750,000	22,684,550	-	65,450
				운영비		18,150,000	-	-	-	-	18,150,000	18,136,150	-	13,850
				여비		1,200,000	-	-	-	-	1,200,000	1,149,000	-	51,000
				업무추진비		3,400,000	-	-	-	-	3,400,000	3,399,400	-	600
				보조금 및 지원금			52,830,000	-	-	6,000,000 Δ6,000,000	-	52,830,000	44,552,540	-
	지원금				52,830,000	-	-	6,000,000 Δ6,000,000	-	52,830,000	44,552,540	-	8,277,460	
		대학혁신지원사업				33,000,000	-	-	-	-	33,000,000	27,608,280	-	5,391,720
			운영비			6,000,000	-	-	-	-	6,000,000	3,959,000	-	2,041,000
			여비			4,000,000	-	-	-	-	4,000,000	700,000	-	3,300,000
			업무추진비			5,000,000	-	-	-	-	5,000,000	4,994,550	-	5,450
			보전금			4,000,000	-	-	-	-	4,000,000	4,000,000	-	-
			유형자산			14,000,000	-	-	-	-	14,000,000	13,954,730	-	45,270
			[국립대학 육성사업(19)] 지역사회기여			19,830,000	-	-	6,000,000 Δ6,000,000	-	19,830,000	16,944,260	-	2,885,740
		인건비			3,900,000	-	-	-	-	3,900,000	1,020,000	-	2,880,000	
		운영비			13,930,000	-	-	Δ6,000,000	-	7,990,000	7,989,400	-	600	
	업무추진비		2,000,000	-	-	-	-	2,000,000	1,994,860	-	5,140			

계정	정책 사업	단위 사업	세부 사업	목	예산액 ①	예산 성립 후 증감②				예산현액 ③=①±②	지출액 ④	다음연도 이월액 ⑤	집행잔액 ⑥=③-④-⑤
						전년도 이월액	예비비 사용액	전용액	이용 및 이체액				
				민간이전	-	-	-	-	-	-	-	-	-
				유형자산	-	-	-	6,000,000	-	5,940,000	5,940,000	-	-
대학 자체수입금 계정					653,364,000	-	-	31,199,000 △31,199,000	-	653,364,000	643,692,860	-	9,671,140
	교육활동운영지원			교육학사지원	203,050,000	-	-	19,280,000 △19,280,000	-	203,050,000	202,828,240	-	221,760
				교무학사지원	49,050,000	-	-	10,404,000 △10,404,000	-	49,050,000	48,897,520	-	152,480
				실험실습비	49,050,000	-	-	10,404,000 △10,404,000	-	49,050,000	48,897,520	-	152,480
				인건비	5,600,000	-	-	-	-	5,600,000	5,600,000	-	-
				운영비	43,450,000	-	-	△10,404,000	-	33,046,000	32,945,930	-	100,070
				유형 자산	-	-	-	10,404,000	-	10,404,000	10,351,590	-	52,410
				취업 및 창업 활성화	154,000,000	-	-	8,876,000 △8,876,000	-	154,000,000	153,930,720	-	69,280
				현장실습지원	154,000,000	-	-	8,876,000 △8,876,000	-	154,000,000	153,930,720	-	69,280
				인건비	-	-	-	-	-	-	-	-	-
				운영비	125,550,000	-	-	8,876,000	-	134,426,000	134,395,090	-	30,910
				여비	16,350,000	-	-	-	-	16,350,000	16,318,700	-	31,300
				업무추진비	4,600,000	-	-	△3,176,000	-	1,424,000	1,423,310	-	690
				유형 자산	7,500,000	-	-	△5,700,000	-	1,800,000	1,793,620	-	6,380
				산학연활동지원	3,000,000	-	-	-	-	3,000,000	2,153,680	-	846,320
				연구기관운영	3,000,000	-	-	-	-	3,000,000	2,153,680	-	846,320
				연구기관지원	3,000,000	-	-	-	-	3,000,000	2,153,680	-	846,320
				인건비	1,400,000	-	-	-	-	1,400,000	700,000	-	700,000
				운영비	1,200,000	-	-	-	-	1,200,000	1,192,980	-	7,020
				여비	100,000	-	-	-	-	100,000	-	-	100,000
				업무추진비	150,000	-	-	-	-	150,000	150,000	-	-

계정	정책 사업	단위 사업	세부 사업	목	예산액 ①	예산 성립 후 증감②				예산현액 ③=①±②	지출액 ④	다음연도 이월액 ⑤	집행잔액 ⑥=③-④-⑤
						전년도 이월액	예비비 사용액	전용액	이용 및 이체액				
				민간이전	150,000	-	-	-	-	150,000	110,700	-	39,300
				학교교육여건개선	371,734,000	-	-	5,919,000 Δ5,919,000	-	371,734,000	371,473,850	-	260,150
				실험실 및 강의실여건개선	371,734,000	-	-	5,919,000 Δ5,919,000	-	371,734,000	371,473,850	-	260,150
				강의실여건개선	371,734,000	-	-	5,919,000 Δ5,919,000	-	371,734,000	371,473,850	-	260,150
				운영비	247,494,000	-	-	Δ5,919,000	-	241,575,000	241,541,580	-	33,420
				건설비	124,240,000	-	-	-	-	124,240,000	124,065,300	-	174,700
				유형 자산	-	-	-	5,919,000	-	5,919,000	5,866,970	-	52,030
				교육행정일반	22,750,000	-	-	-	-	22,750,000	22,684,550	-	65,450
				기관운영관리	22,750,000	-	-	-	-	22,750,000	22,684,550	-	65,450
				부서운영비	22,750,000	-	-	-	-	22,750,000	22,684,550	-	65,450
				운영비	18,150,000	-	-	-	-	18,150,000	18,136,150	-	13,850
				여비	1,200,000	-	-	-	-	1,200,000	1,149,000	-	51,000
				업무추진비	3,400,000	-	-	-	-	3,400,000	3,399,400	-	600
				보조금 및 지원금	52,830,000	-	-	6,000,000 Δ6,000,000	-	52,830,000	44,552,540	-	8,277,460
				지원금	52,830,000	-	-	6,000,000 Δ6,000,000	-	52,830,000	44,552,540	-	8,277,460
				대학혁신지원사업	33,000,000	-	-	-	-	33,000,000	27,608,280	-	5,391,720
				운영비	6,000,000	-	-	-	-	6,000,000	3,959,000	-	2,041,000
				여비	4,000,000	-	-	-	-	4,000,000	700,000	-	3,300,000
				업무추진비	5,000,000	-	-	-	-	5,000,000	4,994,550	-	5,450
				보전금	4,000,000	-	-	-	-	4,000,000	4,000,000	-	-
				유형 자산	14,000,000	-	-	-	-	14,000,000	13,954,730	-	45,270
				[국립대학 육성사업(19)] 지역사회기여	19,830,000	-	-	6,000,000 Δ6,000,000	-	19,830,000	16,944,260	-	2,885,740
				인건비	3,900,000	-	-	-	-	3,900,000	1,020,000	-	2,880,000

계정	정책 사업	단위 사업	세부 사업	목	예산액 ①	예산 성립 후 증감②				예산현액 ③=①±②	지출액 ④	다음연도 이월액 ⑤	집행잔액 ⑥=③-④-⑤
						전년도 이월액	예비비 사용액	전용액	이용 및 이체액				
				운영비	13,930,000	-	-	△6,000,000	-	7,990,000	7,989,400	-	600
				업무추진비	2,000,000	-	-	-	-	2,000,000	1,994,860	-	5,140
				민간이전	-	-	-	-	-	-	-	-	-
				유형 자산	-	-	-	6,000,000	-	5,940,000	5,940,000	-	-

계정	정책 사업	단위 사업	세부 사업	목	예산액 ①	예산 성립 후 증감②				예산현액 ③=①±②	지출액 ④	다음연도 이월액 ⑤	집행잔액 ⑥=③-④-⑤	
						전년도 이월액	예비비 사용액	전용액	이용 및 이체액					
합계					660,195,000	240,000,000	-	4,549,000 △4,549,000	-	900,195,000	794,301,268	-	105,893,732	
	교육활동운영지원				325,956,000	90,000,000	-	-	-	415,956,000	327,102,448	-	88,853,552	
	교무학사지원				314,456,000	-	-	-	-	314,456,000	315,682,648	-	-1,226,648	
	실험실습비				314,456,000	-	-	-	-	314,456,000	315,682,648	-	-1,226,648	
	운영비				263,456,000	-	-	-	-	263,456,000	264,910,930	-	-1,454,930	
	여비				1,000,000	-	-	-	-	1,000,000	771,800	-	228,200	
	유형 자산				50,000,000	-	-	-	-	50,000,000	49,999,918	-	82	
	취업 및 창업 활성화				11,500,000	90,000,000	-	-	-	101,500,000	11,419,800	-	90,080,200	
	고시 및 자격증취득지원				11,500,000	90,000,000	-	-	-	101,500,000	11,419,800	-	90,080,200	
	운영비				11,500,000	-	-	-	-	11,500,000	11,419,800	-	80,200	
	유형 자산				-	90,000,000	-	-	-	90,000,000	-	-	90,000,000	
	산학연활동지원				23,900,000	-	-	-	-	23,900,000	23,899,600	-	400	
	연구기관운영				23,900,000	-	-	-	-	23,900,000	23,899,600	-	400	
	연구기관지원				23,900,000	-	-	-	-	23,900,000	23,899,600	-	400	
	운영비				20,600,000	-	-	-	-	20,600,000	20,599,600	-	400	
	업무추진비				1,000,000	-	-	-	-	1,000,000	1,000,000	-	-	
	유형 자산				2,300,000	-	-	-	-	2,300,000	2,300,000	-	-	
	학교교육여건개선				-	150,000,000	-	-	-	-	150,000,000	150,000,000	-	-
	시설확충비				-	150,000,000	-	-	-	-	150,000,000	150,000,000	-	-
	자체시설확충비				-	150,000,000	-	-	-	-	150,000,000	150,000,000	-	-
	건설비				-	150,000,000	-	-	-	-	150,000,000	150,000,000	-	-
	교육행정일반				77,720,000	-	-	-	-	-	77,720,000	76,707,430	-	1,012,570
	기획 및 교육협력관리				5,000,000	-	-	-	-	-	5,000,000	4,753,120	-	246,880

계정	정책 사업	단위 사업	세부 사업	목	예산액 ①	예산 성립 후 증감②				예산현액 ③=①±②	지출액 ④	다음연도 이월액 ⑤	집행잔액 ⑥=③-④-⑤
						전년도 이월액	예비비 사용액	전용액	이용 및 이체액				
				대학평가	5,000,000	-	-	-	-	5,000,000	4,753,120	-	246,880
				운영비	2,500,000	-	-	-	-	2,500,000	2,489,650	-	10,350
				업무추진비	2,500,000	-	-	-	-	2,500,000	2,263,470	-	236,530
				기관운영관리	72,720,000	-	-	-	-	72,720,000	71,954,310	-	765,690
				부서운영비	72,720,000	-	-	-	-	72,720,000	71,954,310	-	765,690
				운영비	41,110,000	-	-	-	-	41,110,000	40,855,070	-	254,930
				여비	16,610,000	-	-	-	-	16,610,000	16,251,650	-	358,350
				업무추진비	15,000,000	-	-	-	-	15,000,000	14,847,590	-	152,410
				수입대체경비	14,000,000	-	-	2,500,000 Δ2,500,000	-	14,000,000	6,301,450	-	7,698,550
				수입대체경비	14,000,000	-	-	2,500,000 Δ2,500,000	-	14,000,000	6,301,450	-	7,698,550
				의과대학 공동실험 실습관 운영	-	-	-	-	-	-	-	-	-
				운영비	-	-	-	-	-	-	-	-	-
				의과대학 진료실기센터 운영	-	-	-	-	-	-	-	-	-
				운영비	-	-	-	-	-	-	-	-	-
				의과대학 동물생태동 운영	-	-	-	-	-	-	-	-	-
				운영비	-	-	-	-	-	-	-	-	-
				해부학실습실 운영	14,000,000	-	-	2,500,000 Δ2,500,000	-	14,000,000	6,301,450	-	7,698,550
				운영비	13,500,000	-	-	Δ2,500,000	-	11,000,000	3,369,850	-	7,630,150
				여비	-	-	-	2,500,000	-	2,500,000	2,438,600	-	61,400
				업무추진비	500,000	-	-	-	-	500,000	493,000	-	7,000
				보조금 및 지원금	218,619,000	-	-	2,049,000 Δ2,049,000	-	218,619,000	210,290,340	-	8,328,660
				지원금	218,619,000	-	-	2,049,000 Δ2,049,000	-	218,619,000	210,290,340	-	8,328,660
				기초의학연구활성화 지원사업	75,292,000	-	-	-	-	75,292,000	68,189,340	-	7,102,660

계정	정책 사업	단위 사업	세부 사업	목	예산액 ①	예산 성립 후 증감②				예산현액 ③=①±②	지출액 ④	다음연도 이월액 ⑤	집행잔액 ⑥=③-④-⑤
						전년도 이월액	예비비 사용액	전용액	이용 및 이체액				
				인건비	70,732,000	-	-	-	-	70,732,000	63,927,110	-	6,804,890
				민간이전	4,560,000	-	-	-	-	4,560,000	4,262,230	-	297,770
				대학혁신지원사업	63,000,000	-	-	190,000 △190,000	-	63,000,000	61,799,670	-	1,200,330
				운영비	5,540,000	-	-	190,000	-	5,730,000	5,303,970	-	426,030
				여비	4,200,000	-	-	-	-	4,200,000	3,772,950	-	427,050
				업무추진비	12,260,000	-	-	△190,000	-	12,070,000	11,995,490	-	74,510
				건설비	-	-	-	-	-	-	-	-	-
				유형자산	41,000,000	-	-	-	-	41,000,000	40,727,260	-	272,740
				[국립대학 육성사업(19)] 지역사회기여	47,000,000	-	-	1,859,000 △1,859,000	-	47,000,000	46,999,830	-	170
				운영비	5,300,000	-	-	1,859,000	-	7,159,000	7,159,000	-	-
				업무추진비	1,700,000	-	-	△1,250,000	-	450,000	450,000	-	-
				유형자산	40,000,000	-	-	△609,000	-	39,391,000	39,390,830	-	170
				[국립대학 육성사업(19)] 고등교육 기획확대	33,327,000	-	-	-	-	33,327,000	33,301,500	-	25,500
				운영비	2,400,000	-	-	-	-	2,400,000	2,400,000	-	-
				업무추진비	6,001,000	-	-	-	-	6,001,000	6,000,000	-	1,000
				보전금	3,000,000	-	-	-	-	3,000,000	3,000,000	-	-
				건설비	12,926,000	-	-	-	-	12,926,000	12,926,000	-	-
				유형자산	9,000,000	-	-	-	-	9,000,000	8,975,500	-	24,500
				대학 자체수입금 계정	660,195,000	240,000,000	-	4,549,000 △4,549,000	-	900,195,000	794,301,268	-	105,893,732
				교육활동운영지원	325,956,000	90,000,000	-	-	-	415,956,000	327,102,448	-	88,853,552
				교무학사지원	314,456,000	-	-	-	-	314,456,000	315,682,648	-	-1,226,648
				실험실습비	314,456,000	-	-	-	-	314,456,000	315,682,648	-	-1,226,648
				운영비	263,456,000	-	-	-	-	263,456,000	264,910,930	-	-1,454,930

계정	정책 사업	단위 사업	세부 사업	목	예산액 ①	예산 성립 후 증감②				예산현액 ③=①±②	지출액 ④	다음연도 이월액 ⑤	집행잔액 ⑥=③-④-⑤
						전년도 이월액	예비비 사용액	전용액	이용 및 이체액				
				여비	1,000,000	-	-	-	-	1,000,000	771,800	-	228,200
				유형자산	50,000,000	-	-	-	-	50,000,000	49,999,918	-	82
				취업 및 창업 활성화	11,500,000	90,000,000	-	-	-	101,500,000	11,419,800	-	90,080,200
				고시 및 자격증취득지원	11,500,000	90,000,000	-	-	-	101,500,000	11,419,800	-	90,080,200
				운영비	11,500,000	-	-	-	-	11,500,000	11,419,800	-	80,200
				유형자산	-	90,000,000	-	-	-	90,000,000	-	-	90,000,000
				산학연활동지원	23,900,000	-	-	-	-	23,900,000	23,899,600	-	400
				연구기관운영	23,900,000	-	-	-	-	23,900,000	23,899,600	-	400
				연구기관지원	23,900,000	-	-	-	-	23,900,000	23,899,600	-	400
				운영비	20,600,000	-	-	-	-	20,600,000	20,599,600	-	400
				업무추진비	1,000,000	-	-	-	-	1,000,000	1,000,000	-	-
				유형자산	2,300,000	-	-	-	-	2,300,000	2,300,000	-	-
				학교교육여건개선	-	150,000,000	-	-	-	150,000,000	150,000,000	-	-
				시설확충비	-	150,000,000	-	-	-	150,000,000	150,000,000	-	-
				자체시설확충비	-	150,000,000	-	-	-	150,000,000	150,000,000	-	-
				건설비	-	150,000,000	-	-	-	150,000,000	150,000,000	-	-
				교육행정일반	77,720,000	-	-	-	-	77,720,000	76,707,430	-	1,012,570
				기획 및 교육협력관리	5,000,000	-	-	-	-	5,000,000	4,753,120	-	246,880
				대학평가	5,000,000	-	-	-	-	5,000,000	4,753,120	-	246,880
				운영비	2,500,000	-	-	-	-	2,500,000	2,489,650	-	10,350
				업무추진비	2,500,000	-	-	-	-	2,500,000	2,263,470	-	236,530
				기관운영관리	72,720,000	-	-	-	-	72,720,000	71,954,310	-	765,690
				부서운영비	72,720,000	-	-	-	-	72,720,000	71,954,310	-	765,690

계정	정책 사업	단위 사업	세부 사업	목	예산액 ①	예산 성립 후 증감②				예산현액 ③=①±②	지출액 ④	다음연도 이월액 ⑤	집행잔액 ⑥=③-④-⑤
						전년도 이월액	예비비 사용액	전용액	이용 및 이체액				
				운영비	41,110,000	-	-	-	-	41,110,000	40,855,070	-	254,930
				여비	16,610,000	-	-	-	-	16,610,000	16,251,650	-	358,350
				업무추진비	15,000,000	-	-	-	-	15,000,000	14,847,590	-	152,410
			수입대체경비		14,000,000	-	-	2,500,000 Δ2,500,000	-	14,000,000	6,301,450	-	7,698,550
			수입대체경비		14,000,000	-	-	2,500,000 Δ2,500,000	-	14,000,000	6,301,450	-	7,698,550
				의과대학 공동실험 실습관 운영	-	-	-	-	-	-	-	-	-
				운영비	-	-	-	-	-	-	-	-	-
				의과대학 진료실기 센터 운영	-	-	-	-	-	-	-	-	-
				운영비	-	-	-	-	-	-	-	-	-
				의과대학 동물생태동 운영	-	-	-	-	-	-	-	-	-
				운영비	-	-	-	-	-	-	-	-	-
				해부학실습실 운영	14,000,000	-	-	2,500,000 Δ2,500,000	-	14,000,000	6,301,450	-	7,698,550
				운영비	13,500,000	-	-	Δ2,500,000	-	11,000,000	3,369,850	-	7,630,150
				여비	-	-	-	2,500,000	-	2,500,000	2,438,600	-	61,400
				업무추진비	500,000	-	-	-	-	500,000	493,000	-	7,000
			보조금 및 지원금		218,619,000	-	-	2,049,000 Δ2,049,000	-	218,619,000	210,290,340	-	8,328,660
			지원금		218,619,000	-	-	2,049,000 Δ2,049,000	-	218,619,000	210,290,340	-	8,328,660
				기초의학연구활성화 지원사업	75,292,000	-	-	-	-	75,292,000	68,189,340	-	7,102,660
				인건비	70,732,000	-	-	-	-	70,732,000	63,927,110	-	6,804,890
				민간이전	4,560,000	-	-	-	-	4,560,000	4,262,230	-	297,770
				대학혁신지원사업	63,000,000	-	-	190,000 Δ190,000	-	63,000,000	61,799,670	-	1,200,330
				운영비	5,540,000	-	-	190,000	-	5,730,000	5,303,970	-	426,030
				여비	4,200,000	-	-	-	-	4,200,000	3,772,950	-	427,050

계정	정책사업	단위사업	세부사업	목	예산액 ①	예산 성립 후 증감②				예산현액 ③=①±②	지출액 ④	다음연도 이월액 ⑤	집행잔액 ⑥=③-④-⑤
						전년도 이월액	예비비 사용액	전용액	이용 및 이체액				
				업무추진비	12,260,000	-	-	△190,000	-	12,070,000	11,995,490	-	74,510
				건설비	-	-	-	-	-	-	-	-	-
				유형자산	41,000,000	-	-	-	-	41,000,000	40,727,260	-	272,740
				[국립대학 육성사업(19)] 지역사회기여	47,000,000	-	-	1,859,000 △1,859,000	-	47,000,000	46,999,830	-	170
				운영비	5,300,000	-	-	1,859,000	-	7,159,000	7,159,000	-	-
				업무추진비	1,700,000	-	-	△1,250,000	-	450,000	450,000	-	-
				유형자산	40,000,000	-	-	△609,000	-	39,391,000	39,390,830	-	170
				[국립대학 육성사업(19)] 고등교육 기회확대	33,327,000	-	-	-	-	33,327,000	33,301,500	-	25,500
				운영비	2,400,000	-	-	-	-	2,400,000	2,400,000	-	-
				업무추진비	6,001,000	-	-	-	-	6,001,000	6,000,000	-	1,000
				보전금	3,000,000	-	-	-	-	3,000,000	3,000,000	-	-
				건설비	12,926,000	-	-	-	-	12,926,000	12,926,000	-	-
				유형자산	9,000,000	-	-	-	-	9,000,000	8,975,500	-	24,500

계정	정책 사업	단위 사업	세부 사업	목	예산액 ①	예산 성립 후 증감②				예산현액 ③=①±②	지출액 ④	다음연도 이월액 ⑤	집행잔액 ⑥=③-④-⑤		
						전년도 이월액	예비비 사용액	전용액	이용 및 이체액						
합계					225,886,000	-	-	34,420,000 Δ34,420,000	-	225,886,000	224,575,100	-	1,310,900		
	교육활동운영지원				61,066,000	-	-	6,181,000 Δ6,181,000	-	61,066,000	60,839,240	-	226,760		
				교무학사지원		61,066,000	-	-	6,181,000 Δ6,181,000	-	61,066,000	60,839,240	-	226,760	
					실험실습비		61,066,000	-	-	6,181,000 Δ6,181,000	-	61,066,000	60,839,240	-	226,760
						운영비	46,956,000	-	-	1,000,000 Δ5,181,000	-	42,775,000	42,569,510	-	205,490
						업무추진비	910,000	-	-	-	-	910,000	906,500	-	3,500
						유형자산	13,200,000	-	-	5,181,000 Δ1,000,000	-	17,381,000	17,363,230	-	17,770
						교육행정일반	26,620,000	-	-	2,385,000 Δ2,385,000	-	26,620,000	26,441,420	-	178,580
	기관운영관리				26,620,000	-	-	2,385,000 Δ2,385,000	-	26,620,000	26,441,420	-	178,580		
				부서운영비		26,620,000	-	-	2,385,000 Δ2,385,000	-	26,620,000	26,441,420	-	178,580	
					운영비	16,904,000	-	-	385,000 Δ2,000,000	-	15,289,000	15,286,530	-	2,470	
					여비	1,800,000	-	-	Δ385,000	-	1,415,000	1,243,540	-	171,460	
					업무추진비	7,916,000	-	-	-	-	7,916,000	7,915,850	-	150	
					유형자산	-	-	-	2,000,000	-	2,000,000	1,995,500	-	4,500	
					보조금 및 지원금				138,200,000	-	-	25,854,000 Δ25,854,000	-	138,200,000	137,294,440
	지원금		138,200,000	-				-	25,854,000 Δ25,854,000	-	138,200,000	137,294,440	-	905,560	
		[국립대학 육성사업] 네트워크 활성화		13,500,000				-	-	-	-	13,500,000	13,500,000	-	-
			운영비	6,500,000				-	-	-	-	6,500,000	6,500,000	-	-
			업무추진비	2,000,000				-	-	-	-	2,000,000	2,000,000	-	-
			보전금	5,000,000				-	-	-	-	5,000,000	5,000,000	-	-
	대학혁신지원사업		64,800,000	-				-	2,854,000 Δ2,854,000	-	64,800,000	64,452,940	-	347,060	
		운영비	51,150,000	-				-	1,354,000 Δ1,500,000	-	51,004,000	50,772,650	-	231,350	
		업무추진비	4,700,000	-				-	Δ1,354,000	-	3,346,000	3,305,440	-	40,560	

계정	정책 사업	단위 사업	세부 사업	목	예산액 ①	예산 성립 후 증감②				예산현액 ③=①±②	지출액 ④	다음연도 이월액 ⑤	집행잔액 ⑥=③-④-⑤
						전년도 이월액	예비비 사용액	전용액	이용 및 이체액				
				연구용역비	-	-	-	1,500,000	-	1,500,000	1,500,000	-	-
				유형 자산	8,950,000	-	-	-	-	8,950,000	8,874,850	-	75,150
			[국립대학 육성사업(19)] 지역 및 대학협력 네트워크 활성화		59,900,000	-	-	23,000,000 Δ23,000,000	-	59,900,000	59,341,500	-	558,500
				운영비	45,000,000	-	-	1,000,000 Δ22,000,000	-	24,000,000	23,656,900	-	343,100
				여비	-	-	-	2,000,000 Δ1,000,000	-	1,000,000	785,200	-	214,800
				업무추진비	5,000,000	-	-	-	-	5,000,000	4,999,400	-	600
				연구용역비	-	-	-	20,000,000	-	20,000,000	20,000,000	-	-
				보전금	9,900,000	-	-	-	-	9,900,000	9,900,000	-	-
대학 자체수입금 계정					225,886,000	-	-	34,420,000 Δ34,420,000	-	225,886,000	224,575,100	-	1,310,900
	교육활동운영지원		교무학사지원		61,066,000	-	-	6,181,000 Δ6,181,000	-	61,066,000	60,839,240	-	226,760
					61,066,000	-	-	6,181,000 Δ6,181,000	-	61,066,000	60,839,240	-	226,760
					61,066,000	-	-	6,181,000 Δ6,181,000	-	61,066,000	60,839,240	-	226,760
					46,956,000	-	-	1,000,000 Δ5,181,000	-	42,775,000	42,569,510	-	205,490
					910,000	-	-	-	-	910,000	906,500	-	3,500
					13,200,000	-	-	5,181,000 Δ1,000,000	-	17,381,000	17,363,230	-	17,770
					26,620,000	-	-	2,385,000 Δ2,385,000	-	26,620,000	26,441,420	-	178,580
					26,620,000	-	-	2,385,000 Δ2,385,000	-	26,620,000	26,441,420	-	178,580
	교육행정일반		기관운영관리		26,620,000	-	-	2,385,000 Δ2,385,000	-	26,620,000	26,441,420	-	178,580
					26,620,000	-	-	2,385,000 Δ2,385,000	-	26,620,000	26,441,420	-	178,580
					16,904,000	-	-	385,000 Δ2,000,000	-	15,289,000	15,286,530	-	2,470
					1,800,000	-	-	Δ385,000	-	1,415,000	1,243,540	-	171,460
					7,916,000	-	-	-	-	7,916,000	7,915,850	-	150
					-	-	-	2,000,000	-	2,000,000	1,995,500	-	4,500
					138,200,000	-	-	25,854,000 Δ25,854,000	-	138,200,000	137,294,440	-	905,560
					138,200,000	-	-	25,854,000 Δ25,854,000	-	138,200,000	137,294,440	-	905,560

계정	정책사업	단위사업	세부사업	목	예산액 ①	예산 성립 후 증감②				예산현액 ③=①±②	지출액 ④	다음연도 이월액 ⑤	집행잔액 ⑥=③-④-⑤
						전년도 이월액	예비비 사용액	전용액	이용 및 이체액				
		지원금			138,200,000	-	-	25,854,000 Δ25,854,000	-	138,200,000	137,294,440	-	905,560
			[국립대학 육성사업] 네트워크 활성화		13,500,000	-	-	-	-	13,500,000	13,500,000	-	-
			운영비		6,500,000	-	-	-	-	6,500,000	6,500,000	-	-
			업무추진비		2,000,000	-	-	-	-	2,000,000	2,000,000	-	-
			보전금		5,000,000	-	-	-	-	5,000,000	5,000,000	-	-
			대학혁신지원사업		64,800,000	-	-	2,854,000 Δ2,854,000	-	64,800,000	64,452,940	-	347,060
			운영비		51,150,000	-	-	1,354,000 Δ1,500,000	-	51,004,000	50,772,650	-	231,350
			업무추진비		4,700,000	-	-	Δ1,354,000	-	3,346,000	3,305,440	-	40,560
			연구용역비		-	-	-	1,500,000	-	1,500,000	1,500,000	-	-
			유형자산		8,950,000	-	-	-	-	8,950,000	8,874,850	-	75,150
			[국립대학 육성사업(19)] 지역 및 대학협력 네트워크 활성화		59,900,000	-	-	23,000,000 Δ23,000,000	-	59,900,000	59,341,500	-	558,500
			운영비		45,000,000	-	-	1,000,000 Δ22,000,000	-	24,000,000	23,656,900	-	343,100
			여비		-	-	-	2,000,000 Δ1,000,000	-	1,000,000	785,200	-	214,800
			업무추진비		5,000,000	-	-	-	-	5,000,000	4,999,400	-	600
			연구용역비		-	-	-	20,000,000	-	20,000,000	20,000,000	-	-
			보전금		9,900,000	-	-	-	-	9,900,000	9,900,000	-	-

계정	정책 사업	단위 사업	세부 사업	목	예산액 ①	예산 성립 후 증감②				예산현액 ③=①±②	지출액 ④	다음연도 이월액 ⑤	집행잔액 ⑥=③-④-⑤
						전년도 이월액	예비비 사용액	전용액	이용 및 이체액				
합계					324,218,000	-	-	41,994,000 Δ41,994,000	-	324,218,000	323,428,210	-	789,790
	교육활동운영지원			교육활동운영지원	128,213,000	-	-	11,101,000 Δ11,101,000	-	128,213,000	127,901,920	-	311,080
				교무학사지원	128,213,000	-	-	11,101,000 Δ11,101,000	-	128,213,000	127,901,920	-	311,080
				교무학사운영	-	-	-	-	-	-	-	-	-
				운영비	-	-	-	-	-	-	-	-	
				실험실습비	128,213,000	-	-	11,101,000 Δ11,101,000	-	128,213,000	127,901,920	-	311,080
				운영비	106,259,000	-	-	5,000,000 Δ6,101,000	-	105,158,000	104,867,500	-	290,500
				업무추진비	1,500,000	-	-	-	-	1,500,000	1,494,400	-	5,600
				유형자산	20,454,000	-	-	6,101,000 Δ5,000,000	-	21,555,000	21,540,020	-	14,980
				교육행정일반	40,870,000	-	-	3,343,000 Δ3,343,000	-	40,870,000	40,423,330	-	446,670
				기획 및 교육협력관리	10,000,000	-	-	-	-	10,000,000	9,666,610	-	333,390
	교육협력관리	10,000,000	-	-	-	-	10,000,000	9,666,610	-	333,390			
	운영비	9,400,000	-	-	-	-	9,400,000	9,067,110	-	332,890			
	업무추진비	600,000	-	-	-	-	600,000	599,500	-	500			
	기관운영관리	30,870,000	-	-	3,343,000 Δ3,343,000	-	30,870,000	30,756,720	-	113,280			
	부서운영비	30,870,000	-	-	3,343,000 Δ3,343,000	-	30,870,000	30,756,720	-	113,280			
	운영비	18,542,000	-	-	1,098,000	-	19,640,000	19,637,010	-	2,990			
	여비	2,200,000	-	-	Δ1,260,000	-	940,000	918,630	-	21,370			
	업무추진비	8,800,000	-	-	Δ2,083,000	-	6,717,000	6,674,520	-	42,480			
	유형자산	1,328,000	-	-	2,245,000	-	3,573,000	3,526,560	-	46,440			
	보조금 및 지원금	155,135,000	-	-	27,550,000 Δ27,550,000	-	155,135,000	155,102,960	-	32,040			
	보조금	4,500,000	-	-	-	-	4,500,000	4,500,000	-	-			
	예술대학-유성구 관학협력사업	4,500,000	-	-	-	-	4,500,000	4,500,000	-	-			

계정	정책 사업	단위 사업	세부 사업	목	예산액 ①	예산 성립 후 증감②				예산현액 ③=①±②	지출액 ④	다음연도 이월액 ⑤	집행잔액 ⑥=③-④-⑤
						전년도 이월액	예비비 사용액	전용액	이용 및 이체액				
				운영비	4,500,000	-	-	-	-	4,500,000	4,500,000	-	-
			지원금		150,635,000	-	-	27,550,000 Δ27,550,000	-	150,635,000	150,602,960	-	32,040
			대학혁신지원사업		88,800,000	-	-	27,350,000 Δ27,350,000	-	88,800,000	88,788,660	-	11,340
				운영비	29,300,000	-	-	27,350,000	-	56,650,000	56,648,980	-	1,020
				업무추진비	4,000,000	-	-	-	-	4,000,000	4,000,000	-	-
				연구용역비	20,000,000	-	-	Δ20,000,000	-	-	-	-	-
				보전금	18,300,000	-	-	Δ4,000,000	-	14,300,000	14,291,600	-	8,400
				유형 자산	17,200,000	-	-	Δ3,350,000	-	13,850,000	13,848,080	-	1,920
			[국립대학 육성사업(19)] 지역사회기여		31,943,000	-	-	200,000 Δ200,000	-	31,943,000	31,930,960	-	12,040
				인건비	4,520,000	-	-	200,000	-	4,720,000	4,720,000	-	-
				운영비	22,783,000	-	-	-	-	22,783,000	22,772,780	-	10,220
				업무추진비	4,640,000	-	-	Δ200,000	-	4,440,000	4,438,180	-	1,820
			[국립대학 육성사업(19)] 고등교육 기회확대		29,892,000	-	-	-	-	29,892,000	29,883,340	-	8,660
				인건비	200,000	-	-	-	-	200,000	200,000	-	-
				운영비	23,370,000	-	-	-	-	23,370,000	23,368,780	-	1,220
				업무추진비	656,000	-	-	-	-	656,000	655,110	-	890
				보전금	2,950,000	-	-	-	-	2,950,000	2,943,450	-	6,550
				유형자산	2,716,000	-	-	-	-	2,716,000	2,716,000	-	-
			대학 자체수입금 계정		324,218,000	-	-	41,994,000 Δ41,994,000	-	324,218,000	323,428,210	-	789,790
			교육활동운영지원		128,213,000	-	-	11,101,000 Δ11,101,000	-	128,213,000	127,901,920	-	311,080
			교무학사지원		128,213,000	-	-	11,101,000 Δ11,101,000	-	128,213,000	127,901,920	-	311,080
				교무학사운영	-	-	-	-	-	-	-	-	-
				운영비	-	-	-	-	-	-	-	-	-

계정	정책 사업	단위 사업	세부 사업	목	예산액 ①	예산 성립 후 증감②				예산현액 ③=①±②	지출액 ④	다음연도 이월액 ⑤	집행잔액 ⑥=③-④-⑤
						전년도 이월액	예비비 사용액	전용액	이용 및 이체액				
			실험실습비		128,213,000	-	-	11,101,000 Δ11,101,000	-	128,213,000	127,901,920	-	311,080
				운영비	106,259,000	-	-	5,000,000 Δ6,101,000	-	105,158,000	104,867,500	-	290,500
				업무추진비	1,500,000	-	-	-	-	1,500,000	1,494,400	-	5,600
				유형자산	20,454,000	-	-	6,101,000 Δ5,000,000	-	21,555,000	21,540,020	-	14,980
			교육행정일반		40,870,000	-	-	3,343,000 Δ3,343,000	-	40,870,000	40,423,330	-	446,670
			기획 및 교육협력관리		10,000,000	-	-	-	-	10,000,000	9,666,610	-	333,390
				교육협력관리	10,000,000	-	-	-	-	10,000,000	9,666,610	-	333,390
			운영비		9,400,000	-	-	-	-	9,400,000	9,067,110	-	332,890
				업무추진비	600,000	-	-	-	-	600,000	599,500	-	500
			기관운영관리		30,870,000	-	-	3,343,000 Δ3,343,000	-	30,870,000	30,756,720	-	113,280
			부서운영비		30,870,000	-	-	3,343,000 Δ3,343,000	-	30,870,000	30,756,720	-	113,280
				운영비	18,542,000	-	-	1,098,000	-	19,640,000	19,637,010	-	2,990
			여비		2,200,000	-	-	Δ1,260,000	-	940,000	918,630	-	21,370
				업무추진비	8,800,000	-	-	Δ2,083,000	-	6,717,000	6,674,520	-	42,480
			유형자산		1,328,000	-	-	2,245,000	-	3,573,000	3,526,560	-	46,440
			보조금 및 지원금		155,135,000	-	-	27,550,000 Δ27,550,000	-	155,135,000	155,102,960	-	32,040
			보조금		4,500,000	-	-	-	-	4,500,000	4,500,000	-	-
				예술대학-유성구 관학 협력사업	4,500,000	-	-	-	-	4,500,000	4,500,000	-	-
			운영비		4,500,000	-	-	-	-	4,500,000	4,500,000	-	-
			지원금		150,635,000	-	-	27,550,000 Δ27,550,000	-	150,635,000	150,602,960	-	32,040
			대학혁신지원사업		88,800,000	-	-	27,350,000 Δ27,350,000	-	88,800,000	88,788,660	-	11,340
				운영비	29,300,000	-	-	27,350,000	-	56,650,000	56,648,980	-	1,020
			업무추진비		4,000,000	-	-	-	-	4,000,000	4,000,000	-	-

계정	정책사업	단위사업	세부사업	목	예산액 ①	예산 성립 후 증감②				예산현액 ③=①±②	지출액 ④	다음연도 이월액 ⑤	집행잔액 ⑥=③-④-⑤
						전년도 이월액	예비비 사용액	전용액	이용 및 이체액				
				연구용역비	20,000,000	-	-	△20,000,000	-	-	-	-	-
				보전금	18,300,000	-	-	△4,000,000	-	14,300,000	14,291,600	-	8,400
				유형자산	17,200,000	-	-	△3,350,000	-	13,850,000	13,848,080	-	1,920
				[국립대학 육성사업(19)] 지역사회기여	31,943,000	-	-	200,000 △200,000	-	31,943,000	31,930,960	-	12,040
				인건비	4,520,000	-	-	200,000	-	4,720,000	4,720,000	-	-
				운영비	22,783,000	-	-	-	-	22,783,000	22,772,780	-	10,220
				업무추진비	4,640,000	-	-	△200,000	-	4,440,000	4,438,180	-	1,820
				[국립대학 육성사업(19)] 고등교육 기회확대	29,892,000	-	-	-	-	29,892,000	29,883,340	-	8,660
				인건비	200,000	-	-	-	-	200,000	200,000	-	-
				운영비	23,370,000	-	-	-	-	23,370,000	23,368,780	-	1,220
				업무추진비	656,000	-	-	-	-	656,000	655,110	-	890
				보전금	2,950,000	-	-	-	-	2,950,000	2,943,450	-	6,550
				유형자산	2,716,000	-	-	-	-	2,716,000	2,716,000	-	-

계정	정책 사업	단위 사업	세부 사업	목	예산액 ①	예산 성립 후 증감②				예산현액 ③=①±②	지출액 ④	다음연도 이월액 ⑤	집행잔액 ⑥=③-④-⑤	
						전년도 이월액	예비비 사용액	전용액	이용 및 이체액					
합계					228,580,000	-	-	12,306,000 Δ12,306,000	-	228,580,000	228,243,120	-	336,880	
	교육활동운영지원				128,330,000	-	-	-	-	128,330,000	128,259,130	-	70,870	
				교무학사지원	128,330,000	-	-	-	-	128,330,000	128,259,130	-	70,870	
				실험실습비	128,330,000	-	-	-	-	128,330,000	128,259,130	-	70,870	
				운영비	127,844,000	-	-	-	-	127,844,000	127,773,130	-	70,870	
				업무추진비	486,000	-	-	-	-	486,000	486,000	-	-	
				교육행정일반	27,250,000	-	-	4,106,000 Δ4,106,000	-	27,250,000	27,089,390	-	160,610	
	기관운영관리				27,250,000	-	-	4,106,000 Δ4,106,000	-	27,250,000	27,089,390	-	160,610	
				부서운영비	27,250,000	-	-	4,106,000 Δ4,106,000	-	27,250,000	27,089,390	-	160,610	
				운영비	18,060,000	-	-	Δ1,926,000	-	16,134,000	16,064,750	-	69,250	
				여비	1,250,000	-	-	90,000	-	1,340,000	1,305,200	-	34,800	
				업무추진비	4,440,000	-	-	Δ1,680,000	-	2,760,000	2,758,250	-	1,750	
				보전금	500,000	-	-	Δ500,000	-	-	-	-	-	
				유형자산	3,000,000	-	-	4,016,000	-	7,016,000	6,961,190	-	54,810	
				보조금 및 지원금				73,000,000	-	-	8,200,000 Δ8,200,000	-	73,000,000	72,894,600
	지원금	73,000,000	-				-	8,200,000 Δ8,200,000	-	73,000,000	72,894,600	-	105,400	
				대학혁신지원사업		53,000,000	-	-	8,200,000 Δ8,200,000	-	53,000,000	52,911,150	-	88,850
					운영비	37,000,000	-	-	Δ8,200,000	-	28,800,000	28,752,320	-	47,680
					업무추진비	3,000,000	-	-	-	-	3,000,000	3,000,000	-	-
					보전금	5,000,000	-	-	-	-	5,000,000	5,000,000	-	-
					유형자산	8,000,000	-	-	8,200,000	-	16,200,000	16,158,830	-	41,170
					[국립대학 육성사업(19)] 지역사회기여	10,000,000	-	-	-	-	10,000,000	9,984,370	-	15,630
				운영비	8,000,000	-	-	-	-	8,000,000	7,999,200	-	800	

계정	정책 사업	단위 사업	세부 사업	목	예산액 ①	예산 성립 후 증감②				예산현액 ③=①±②	지출액 ④	다음연도 이월액 ⑤	집행잔액 ⑥=③-④-⑤
						전년도 이월액	예비비 사용액	전용액	이용 및 이체액				
				업무추진비	2,000,000	-	-	-	-	2,000,000	1,985,170	-	14,830
				[국립대학 육성사업(19)] 기초 보호학문 및 특화학문분야육성	10,000,000	-	-	-	-	10,000,000	9,999,080	-	920
				운영비	8,000,000	-	-	-	-	8,000,000	8,000,000	-	-
				업무추진비	2,000,000	-	-	-	-	2,000,000	1,999,080	-	920
대학 자체수입금 계정					228,580,000	-	-	12,306,000 △12,306,000	-	228,580,000	228,243,120	-	336,880
교육활동운영지원					128,330,000	-	-	-	-	128,330,000	128,259,130	-	70,870
				교무학사지원	128,330,000	-	-	-	-	128,330,000	128,259,130	-	70,870
				실험실습비	128,330,000	-	-	-	-	128,330,000	128,259,130	-	70,870
				운영비	127,844,000	-	-	-	-	127,844,000	127,773,130	-	70,870
				업무추진비	486,000	-	-	-	-	486,000	486,000	-	-
교육행정일반					27,250,000	-	-	4,106,000 △4,106,000	-	27,250,000	27,089,390	-	160,610
				기관운영관리	27,250,000	-	-	4,106,000 △4,106,000	-	27,250,000	27,089,390	-	160,610
				부서운영비	27,250,000	-	-	4,106,000 △4,106,000	-	27,250,000	27,089,390	-	160,610
				운영비	18,060,000	-	-	△1,926,000	-	16,134,000	16,064,750	-	69,250
				여비	1,250,000	-	-	90,000	-	1,340,000	1,305,200	-	34,800
				업무추진비	4,440,000	-	-	△1,680,000	-	2,760,000	2,758,250	-	1,750
				보전금	500,000	-	-	△500,000	-	-	-	-	-
				유형자산	3,000,000	-	-	4,016,000	-	7,016,000	6,961,190	-	54,810
보조금 및 지원금					73,000,000	-	-	8,200,000 △8,200,000	-	73,000,000	72,894,600	-	105,400
				지원금	73,000,000	-	-	8,200,000 △8,200,000	-	73,000,000	72,894,600	-	105,400
				대학혁신지원사업	53,000,000	-	-	8,200,000 △8,200,000	-	53,000,000	52,911,150	-	88,850
				운영비	37,000,000	-	-	△8,200,000	-	28,800,000	28,752,320	-	47,680
				업무추진비	3,000,000	-	-	-	-	3,000,000	3,000,000	-	-

□ 소관 : 수의과대학

(단위:원)

계정	정책 사업	단위 사업	세부 사업	목	예산액 ①	예산 성립 후 증감②				예산현액 ③=①±②	지출액 ④	다음연도 이월액 ⑤	집행잔액 ⑥=③-④-⑤
						전년도 이월액	예비비 사용액	전용액	이용 및 이체액				
				보전금	5,000,000	-	-	-	-	5,000,000	5,000,000	-	-
				유형 자산	8,000,000	-	-	8,200,000	-	16,200,000	16,158,830	-	41,170
				[국립대학 육성사업(19)] 지역사회기여	10,000,000	-	-	-	-	10,000,000	9,984,370	-	15,630
				운영비	8,000,000	-	-	-	-	8,000,000	7,999,200	-	800
				업무추진비	2,000,000	-	-	-	-	2,000,000	1,985,170	-	14,830
				[국립대학 육성사업(19)] 기초 보호학문 및 특화학문분야육성	10,000,000	-	-	-	-	10,000,000	9,999,080	-	920
				운영비	8,000,000	-	-	-	-	8,000,000	8,000,000	-	-
				업무추진비	2,000,000	-	-	-	-	2,000,000	1,999,080	-	920

계정	정책 사업	단위 사업	세부 사업	목	예산액 ①	예산 성립 후 증감②				예산현액 ③=①±②	지출액 ④	다음연도 이월액 ⑤	집행잔액 ⑥=③-④-⑤				
						전년도 이월액	예비비 사용액	전용액	이용 및 이체액								
합계					1,151,716,000	78,092,570	-	77,704,000 Δ77,704,000	-	1,229,808,570	1,041,384,720	-	188,423,850				
	교육활동운영지원			교육활동운영지원	150,292,000	5,907,000	-	24,515,000 Δ24,515,000	-	156,199,000	154,983,470	-	1,215,530				
				교무학사지원	교무학사지원	146,292,000	5,907,000	-	23,715,000 Δ23,715,000	-	152,199,000	151,296,300	-	902,700			
					실험실습비	실험실습비	146,292,000	5,907,000	-	23,715,000 Δ23,715,000	-	152,199,000	151,296,300	-	902,700		
						운영비	88,492,000	-	-	6,469,000 Δ16,618,000	-	78,343,000	78,084,890	-	258,110		
						여비	1,400,000	-	-	628,000	-	2,028,000	1,807,200	-	220,800		
						업무추진비	2,200,000	-	-	Δ230,000	-	1,970,000	1,968,620	-	1,380		
						유형자산	54,200,000	5,907,000	-	16,618,000 Δ6,867,000	-	69,858,000	69,435,590	-	422,410		
						취업 및 창업 활성화	취업 및 창업 활성화	4,000,000	-	-	800,000 Δ800,000	-	4,000,000	3,687,170	-	312,830	
				취업 및 창업지원	취업 및 창업지원		4,000,000	-	-	800,000 Δ800,000	-	4,000,000	3,687,170	-	312,830		
					운영비		3,200,000	-	-	800,000	-	4,000,000	3,687,170	-	312,830		
					업무추진비		800,000	-	-	Δ800,000	-	-	-	-	-		
				학교교육여건개선			학교교육여건개선	6,000,000	33,568,000	-	-	-	39,568,000	39,549,970	-	18,030	
							실험실 및 강의실여건개선	실험실 및 강의실여건개선	6,000,000	33,568,000	-	-	-	39,568,000	39,549,970	-	18,030
								강의실여건개선	6,000,000	33,568,000	-	-	-	39,568,000	39,549,970	-	18,030
								유형자산	6,000,000	33,568,000	-	-	-	39,568,000	39,549,970	-	18,030
	교육행정일반			교육행정일반	67,620,000	-	-	9,368,000 Δ9,368,000	-	67,620,000	65,001,270	-	2,618,730				
				기획 및 교육협력관리	기획 및 교육협력관리	20,000,000	-	-	1,000,000 Δ1,000,000	-	20,000,000	19,184,830	-	815,170			
					대학평가	대학평가	20,000,000	-	-	1,000,000 Δ1,000,000	-	20,000,000	19,184,830	-	815,170		
						인건비	2,000,000	-	-	-	-	2,000,000	1,600,000	-	400,000		
						운영비	9,000,000	-	-	1,000,000	-	10,000,000	9,628,880	-	371,120		
						여비	1,000,000	-	-	Δ1,000,000	-	-	-	-	-		
				업무추진비	8,000,000	-	-	-	-	8,000,000	7,955,950	-	44,050				

계정	정책 사업	단위 사업	세부 사업	목	예산액 ①	예산 성립 후 증감②				예산현액 ③=①±②	지출액 ④	다음연도 이월액 ⑤	집행잔액 ⑥=③-④-⑤
						전년도 이월액	예비비 사용액	전용액	이용 및 이체액				
			기관운영관리		47,620,000	-	-	8,368,000 Δ8,368,000	-	47,620,000	45,816,440	-	1,803,560
				부서운영비	47,620,000	-	-	8,368,000 Δ8,368,000	-	47,620,000	45,816,440	-	1,803,560
				운영비	23,670,000	-	-	4,162,000 Δ1,306,000	-	26,526,000	26,097,540	-	428,460
				여비	7,300,000	-	-	3,100,000 Δ4,079,000	-	6,321,000	5,320,140	-	1,000,860
				업무추진비	14,650,000	-	-	Δ2,900,000	-	11,750,000	11,698,530	-	51,470
				유형자산	2,000,000	-	-	1,106,000 Δ83,000	-	3,023,000	2,700,230	-	322,770
			수입대체경비		634,635,000	38,617,570	-	23,655,000 Δ23,655,000	-	673,252,570	509,147,050	-	164,105,520
			수입대체경비		634,635,000	38,617,570	-	23,655,000 Δ23,655,000	-	673,252,570	509,147,050	-	164,105,520
				전문스포츠지도자 연수원 운영	40,635,000	-	-	-	-	40,635,000	38,880,000	-	1,755,000
				인건비	11,340,000	-	-	-	-	11,340,000	11,340,000	-	-
				운영비	27,295,000	-	-	-	-	27,295,000	25,542,000	-	1,753,000
				업무추진비	2,000,000	-	-	-	-	2,000,000	1,998,000	-	2,000
				교육연수원 운영	360,000,000	22,669,700	-	20,075,000 Δ20,075,000	-	382,669,700	320,102,300	-	62,567,400
				인건비	35,525,000	-	-	8,000,000	-	43,525,000	29,754,050	-	13,770,950
				운영비	251,015,000	-	-	Δ19,075,000	-	231,940,000	206,703,930	-	25,236,070
				여비	2,000,000	-	-	-	-	2,000,000	1,146,100	-	853,900
				업무추진비	30,750,000	-	-	Δ1,000,000	-	29,750,000	8,296,430	-	21,453,570
				보전금	-	-	-	10,725,000	-	10,725,000	10,201,100	-	523,900
				민간이전	2,400,000	-	-	350,000	-	2,750,000	2,669,640	-	80,360
				유형자산	38,310,000	22,669,700	-	1,000,000	-	61,979,700	61,331,050	-	648,650
				임시중등학교 교원 양성소 운영	234,000,000	15,947,870	-	3,580,000 Δ3,580,000	-	249,947,870	150,164,750	-	99,783,120
				인건비	18,400,000	-	-	1,800,000	-	20,200,000	18,000,000	-	2,200,000
				운영비	188,850,000	-	-	Δ480,000	-	188,370,000	99,933,700	-	88,436,300

계정	정책사업	단위사업	세부사업	목	예산액 ①	예산 성립 후 증감②				예산현액 ③=①±②	지출액 ④	다음연도 이월액 ⑤	집행잔액 ⑥=③-④-⑤
						전년도 이월액	예비비 사용액	전용액	이용 및 이체액				
				업무추진비	18,750,000	-	-	△1,300,000	-	17,450,000	10,438,940	-	7,011,060
				민간이전	3,000,000	-	-	480,000	-	3,480,000	1,874,160	-	1,605,840
				유형자산	5,000,000	15,947,870	-	1,300,000 △1,800,000	-	20,447,870	19,917,950	-	529,920
			보조금 및 지원금		293,169,000	-	-	20,166,000 △20,166,000	-	293,169,000	272,702,960	-	20,466,040
			지원금		293,169,000	-	-	20,166,000 △20,166,000	-	293,169,000	272,702,960	-	20,466,040
			[국립대학 육성사업] 고등교육 역량 및 공공성 강화		3,215,000	-	-	-	-	3,215,000	3,215,000	-	-
				인건비	900,000	-	-	-	-	900,000	900,000	-	-
				운영비	2,315,000	-	-	-	-	2,315,000	2,315,000	-	-
			대학혁신지원사업		130,000,000	-	-	13,464,000 △13,464,000	-	130,000,000	119,925,210	-	10,074,790
				인건비	32,200,000	-	-	-	-	32,200,000	23,415,800	-	8,784,200
				운영비	26,400,000	-	-	3,757,000 △7,947,000	-	22,210,000	21,993,850	-	216,150
				여비	29,000,000	-	-	△1,757,000	-	27,243,000	27,242,170	-	830
				업무추진비	2,200,000	-	-	-	-	2,200,000	2,189,600	-	10,400
				보전금	2,400,000	-	-	-	-	2,400,000	2,100,000	-	300,000
				민간이전	13,800,000	-	-	△3,760,000	-	10,040,000	9,432,680	-	607,320
				유형자산	24,000,000	-	-	9,707,000	-	33,707,000	33,551,110	-	155,890
			[국립대학 육성사업(19)] 지역 및 대학협력 네트워크 활성화		135,000,000	-	-	1,854,000 △1,854,000	-	135,000,000	124,620,030	-	10,379,970
				인건비	17,300,000	-	-	-	-	17,300,000	8,012,560	-	9,287,440
				운영비	5,583,000	-	-	1,854,000	-	7,437,000	7,430,700	-	6,300
				여비	2,000,000	-	-	△1,854,000	-	146,000	145,200	-	800
				업무추진비	3,000,000	-	-	-	-	3,000,000	2,985,000	-	15,000
				민간이전	1,617,000	-	-	-	-	1,617,000	708,450	-	908,550
				유형자산	105,500,000	-	-	-	-	105,500,000	105,338,120	-	161,880

계정	정책 사업	단위 사업	세부 사업	목	예산액 ①	예산 성립 후 증감②				예산현액 ③=①±②	지출액 ④	다음연도 이월액 ⑤	집행잔액 ⑥=③-④-⑤
						전년도 이월액	예비비 사용액	전용액	이용 및 이체액				
				[국립대학 육성사업(19)] 지역사회기여	10,000,000	-	-	4,848,000 Δ4,848,000	-	10,000,000	9,990,600	-	9,400
				운영비	4,500,000	-	-	3,448,000	-	7,948,000	7,938,600	-	9,400
				여비	3,000,000	-	-	Δ3,000,000	-	-	-	-	-
				업무추진비	2,500,000	-	-	Δ1,848,000	-	652,000	652,000	-	-
				보전금	-	-	-	1,400,000	-	1,400,000	1,400,000	-	-
				[국립대학 육성사업(19)] 기초 보호학문 및 특화학문분야육성	14,954,000	-	-	-	-	14,954,000	14,952,120	-	1,880
				운영비	13,954,000	-	-	-	-	13,954,000	13,954,000	-	-
				업무추진비	1,000,000	-	-	-	-	1,000,000	998,120	-	1,880
대학 자체수입금 계정					1,151,716,000	78,092,570	-	77,704,000 Δ77,704,000	-	1,229,808,570	1,041,384,720	-	188,423,850
	교육활동운영지원			교육활동운영지원	150,292,000	5,907,000	-	24,515,000 Δ24,515,000	-	156,199,000	154,983,470	-	1,215,530
				교무학사지원	146,292,000	5,907,000	-	23,715,000 Δ23,715,000	-	152,199,000	151,296,300	-	902,700
				실험실습비	146,292,000	5,907,000	-	23,715,000 Δ23,715,000	-	152,199,000	151,296,300	-	902,700
				운영비	88,492,000	-	-	6,469,000 Δ16,618,000	-	78,343,000	78,084,890	-	258,110
				여비	1,400,000	-	-	628,000	-	2,028,000	1,807,200	-	220,800
				업무추진비	2,200,000	-	-	Δ230,000	-	1,970,000	1,968,620	-	1,380
				유형자산	54,200,000	5,907,000	-	16,618,000 Δ6,867,000	-	69,858,000	69,435,590	-	422,410
				취업 및 창업 활성화	4,000,000	-	-	800,000 Δ800,000	-	4,000,000	3,687,170	-	312,830
				취업 및 창업지원	4,000,000	-	-	800,000 Δ800,000	-	4,000,000	3,687,170	-	312,830
				운영비	3,200,000	-	-	800,000	-	4,000,000	3,687,170	-	312,830
				업무추진비	800,000	-	-	Δ800,000	-	-	-	-	-
	학교교육여건개선			학교교육여건개선	6,000,000	33,568,000	-	-	-	39,568,000	39,549,970	-	18,030
				실험실 및 강의실여건개선	6,000,000	33,568,000	-	-	-	39,568,000	39,549,970	-	18,030
				강의실여건개선	6,000,000	33,568,000	-	-	-	39,568,000	39,549,970	-	18,030

계정	정책 사업	단위 사업	세부 사업	목	예산액 ①	예산 성립 후 증감②				예산현액 ③=①±②	지출액 ④	다음연도 이월액 ⑤	집행잔액 ⑥=③-④-⑤
						전년도 이월액	예비비 사용액	전용액	이용 및 이체액				
				유형자산	6,000,000	33,568,000	-	-	-	39,568,000	39,549,970	-	18,030
				교육행정일반	67,620,000	-	-	9,368,000 Δ9,368,000	-	67,620,000	65,001,270	-	2,618,730
				기획 및 교육협력관리	20,000,000	-	-	1,000,000 Δ1,000,000	-	20,000,000	19,184,830	-	815,170
				대학평가	20,000,000	-	-	1,000,000 Δ1,000,000	-	20,000,000	19,184,830	-	815,170
				인건비	2,000,000	-	-	-	-	2,000,000	1,600,000	-	400,000
				운영비	9,000,000	-	-	1,000,000	-	10,000,000	9,628,880	-	371,120
				여비	1,000,000	-	-	Δ1,000,000	-	-	-	-	-
				업무추진비	8,000,000	-	-	-	-	8,000,000	7,955,950	-	44,050
				기관운영관리	47,620,000	-	-	8,368,000 Δ8,368,000	-	47,620,000	45,816,440	-	1,803,560
				부서운영비	47,620,000	-	-	8,368,000 Δ8,368,000	-	47,620,000	45,816,440	-	1,803,560
				운영비	23,670,000	-	-	4,162,000 Δ1,306,000	-	26,526,000	26,097,540	-	428,460
				여비	7,300,000	-	-	3,100,000 Δ4,079,000	-	6,321,000	5,320,140	-	1,000,860
				업무추진비	14,650,000	-	-	Δ2,900,000	-	11,750,000	11,698,530	-	51,470
				유형자산	2,000,000	-	-	1,106,000 Δ83,000	-	3,023,000	2,700,230	-	322,770
				수입대체경비	634,635,000	38,617,570	-	23,655,000 Δ23,655,000	-	673,252,570	509,147,050	-	164,105,520
				수입대체경비	634,635,000	38,617,570	-	23,655,000 Δ23,655,000	-	673,252,570	509,147,050	-	164,105,520
				전문스포츠택지도자 연수원 운영	40,635,000	-	-	-	-	40,635,000	38,880,000	-	1,755,000
				인건비	11,340,000	-	-	-	-	11,340,000	11,340,000	-	-
				운영비	27,295,000	-	-	-	-	27,295,000	25,542,000	-	1,753,000
				업무추진비	2,000,000	-	-	-	-	2,000,000	1,998,000	-	2,000
				교육연수원 운영	360,000,000	22,669,700	-	20,075,000 Δ20,075,000	-	382,669,700	320,102,300	-	62,567,400
				인건비	35,525,000	-	-	8,000,000	-	43,525,000	29,754,050	-	13,770,950
				운영비	251,015,000	-	-	Δ19,075,000	-	231,940,000	206,703,930	-	25,236,070

계정	정책사업	단위사업	세부사업	목	예산액 ①	예산 성립 후 증감②				예산현액 ③=①±②	지출액 ④	다음연도 이월액 ⑤	집행잔액 ⑥=③-④-⑤
						전년도 이월액	예비비 사용액	전용액	이용 및 이체액				
			임시중등학교 교원양성소 운영	여비	2,000,000	-	-	-	-	2,000,000	1,146,100	-	853,900
				업무추진비	30,750,000	-	-	△1,000,000	-	29,750,000	8,296,430	-	21,453,570
				보전금	-	-	-	10,725,000	-	10,725,000	10,201,100	-	523,900
				민간이전	2,400,000	-	-	350,000	-	2,750,000	2,669,640	-	80,360
				유형자산	38,310,000	22,669,700	-	1,000,000	-	61,979,700	61,331,050	-	648,650
				임시중등학교 교원양성소 운영	234,000,000	15,947,870	-	3,580,000 △3,580,000	-	249,947,870	150,164,750	-	99,783,120
				인건비	18,400,000	-	-	1,800,000	-	20,200,000	18,000,000	-	2,200,000
				운영비	188,850,000	-	-	△480,000	-	188,370,000	99,933,700	-	88,436,300
				업무추진비	18,750,000	-	-	△1,300,000	-	17,450,000	10,438,940	-	7,011,060
				민간이전	3,000,000	-	-	480,000	-	3,480,000	1,874,160	-	1,605,840
				유형자산	5,000,000	15,947,870	-	1,300,000 △1,800,000	-	20,447,870	19,917,950	-	529,920
			보조금 및 지원금		293,169,000	-	-	20,166,000 △20,166,000	-	293,169,000	272,702,960	-	20,466,040
			지원금		293,169,000	-	-	20,166,000 △20,166,000	-	293,169,000	272,702,960	-	20,466,040
			[국립대학 육성사업] 고등교육 역량 및 공공성 강화		3,215,000	-	-	-	-	3,215,000	3,215,000	-	-
				인건비	900,000	-	-	-	-	900,000	900,000	-	-
				운영비	2,315,000	-	-	-	-	2,315,000	2,315,000	-	-
			대학혁신지원사업		130,000,000	-	-	13,464,000 △13,464,000	-	130,000,000	119,925,210	-	10,074,790
				인건비	32,200,000	-	-	-	-	32,200,000	23,415,800	-	8,784,200
				운영비	26,400,000	-	-	3,757,000 △7,947,000	-	22,210,000	21,993,850	-	216,150
				여비	29,000,000	-	-	△1,757,000	-	27,243,000	27,242,170	-	830
				업무추진비	2,200,000	-	-	-	-	2,200,000	2,189,600	-	10,400
				보전금	2,400,000	-	-	-	-	2,400,000	2,100,000	-	300,000
				민간이전	13,800,000	-	-	△3,760,000	-	10,040,000	9,432,680	-	607,320

계정	정책 사업	단위 사업	세부 사업	목	예산액 ①	예산 성립 후 증감②				예산현액 ③=①±②	지출액 ④	다음연도 이월액 ⑤	집행잔액 ⑥=③-④-⑤
						전년도 이월액	예비비 사용액	전용액	이용 및 이체액				
				유형자산	24,000,000	-	-	9,707,000	-	33,707,000	33,551,110	-	155,890
				[국립대학 육성사업(19)] 지역 및 대학협력 네트워크 활성화	135,000,000	-	-	1,854,000 △1,854,000	-	135,000,000	124,620,030	-	10,379,970
				인건비	17,300,000	-	-	-	-	17,300,000	8,012,560	-	9,287,440
				운영비	5,583,000	-	-	1,854,000	-	7,437,000	7,430,700	-	6,300
				여비	2,000,000	-	-	△1,854,000	-	146,000	145,200	-	800
				업무추진비	3,000,000	-	-	-	-	3,000,000	2,985,000	-	15,000
				민간이전	1,617,000	-	-	-	-	1,617,000	708,450	-	908,550
				유형 자산	105,500,000	-	-	-	-	105,500,000	105,338,120	-	161,880
				[국립대학 육성사업(19)] 지역사회기여	10,000,000	-	-	4,848,000 △4,848,000	-	10,000,000	9,990,600	-	9,400
				운영비	4,500,000	-	-	3,448,000	-	7,948,000	7,938,600	-	9,400
				여비	3,000,000	-	-	△3,000,000	-	-	-	-	-
				업무추진비	2,500,000	-	-	△1,848,000	-	652,000	652,000	-	-
				보전금	-	-	-	1,400,000	-	1,400,000	1,400,000	-	-
				[국립대학 육성사업(19)] 기초 보호학문 및 특화학문분야육성	14,954,000	-	-	-	-	14,954,000	14,952,120	-	1,880
				운영비	13,954,000	-	-	-	-	13,954,000	13,954,000	-	-
				업무추진비	1,000,000	-	-	-	-	1,000,000	998,120	-	1,880

계정	정책 사업	단위 사업	세부 사업	목	예산액 ①	예산 성립 후 증감②				예산현액 ③=①±②	지출액 ④	다음연도 이월액 ⑤	집행잔액 ⑥=③-④-⑤			
						전년도 이월액	예비비 사용액	전용액	이용 및 이체액							
합계					177,277,000	-	-	10,000,000 Δ10,000,000	-	177,277,000	175,182,827	-	2,094,173			
	교육활동운영지원				58,055,000	-	-	-	-	58,055,000	57,595,550	-	459,450			
		교무학사지원				52,055,000	-	-	-	-	52,055,000	51,770,850	-	284,150		
			실험실습비				52,055,000	-	-	-	-	52,055,000	51,770,850	-	284,150	
				운영비				46,055,000	-	-	-	-	46,055,000	45,786,430	-	268,570
				보전금				1,000,000	-	-	-	-	1,000,000	1,000,000	-	-
				유형자산				5,000,000	-	-	-	-	5,000,000	4,984,420	-	15,580
				취업 및 창업 활성화			6,000,000	-	-	-	-	6,000,000	5,824,700	-	175,300	
		고시 및 자격증취득지원				6,000,000	-	-	-	-	6,000,000	5,824,700	-	175,300		
			운영비				4,000,000	-	-	-	-	4,000,000	4,000,000	-	-	
			업무추진비				2,000,000	-	-	-	-	2,000,000	1,824,700	-	175,300	
		교육행정일반				29,340,000	-	-	2,000,000 Δ2,000,000	-	29,340,000	28,470,370	-	869,630		
			기획 및 교육협력관리				5,000,000	-	-	-	-	5,000,000	4,853,400	-	146,600	
				대학평가				5,000,000	-	-	-	-	5,000,000	4,853,400	-	146,600
					운영비				4,000,000	-	-	-	-	4,000,000	3,994,400	-
	업무추진비							1,000,000	-	-	-	-	1,000,000	859,000	-	141,000
	기관운영관리					24,340,000	-	-	2,000,000 Δ2,000,000	-	24,340,000	23,616,970	-	723,030		
			부서운영비				24,340,000	-	-	2,000,000 Δ2,000,000	-	24,340,000	23,616,970	-	723,030	
				운영비				12,090,000	-	-	2,000,000	-	14,090,000	13,952,380	-	137,620
				여비				6,000,000	-	-	Δ2,000,000	-	4,000,000	3,416,500	-	583,500
				업무추진비				6,250,000	-	-	-	-	6,250,000	6,248,090	-	1,910
	보조금 및 지원금				89,882,000	-	-	8,000,000 Δ8,000,000	-	89,882,000	89,116,907	-	765,093			
	지원금				89,882,000	-	-	8,000,000 Δ8,000,000	-	89,882,000	89,116,907	-	765,093			

계정	정책사업	단위사업	세부사업	목	예산액 ①	예산 성립 후 증감②				예산현액 ③=①±②	지출액 ④	다음연도 이월액 ⑤	집행잔액 ⑥=③-④-⑤
						전년도 이월액	예비비 사용액	전용액	이용 및 이체액				
				대학혁신지원사업	60,000,000	-	-	8,000,000 Δ8,000,000	-	60,000,000	59,235,947	-	764,053
				운영비	29,900,000	-	-	Δ8,000,000	-	21,900,000	21,804,227	-	95,773
				여비	14,600,000	-	-	8,000,000	-	22,600,000	21,932,480	-	667,520
				업무추진비	5,500,000	-	-	-	-	5,500,000	5,499,240	-	760
				유형 자산	10,000,000	-	-	-	-	10,000,000	10,000,000	-	-
				[국립대학 육성사업(19)] 지역사회기여	19,980,000	-	-	-	-	19,980,000	19,979,200	-	800
				운영비	13,500,000	-	-	-	-	13,500,000	13,500,000	-	-
				여비	500,000	-	-	-	-	500,000	500,000	-	-
				업무추진비	1,000,000	-	-	-	-	1,000,000	999,200	-	800
				유형 자산	4,980,000	-	-	-	-	4,980,000	4,980,000	-	-
				[국립대학 육성사업(19)] 고등교육 기회확대	9,902,000	-	-	-	-	9,902,000	9,901,760	-	240
				운영비	500,000	-	-	-	-	500,000	500,000	-	-
				여비	440,000	-	-	-	-	440,000	440,000	-	-
				업무추진비	1,224,000	-	-	-	-	1,224,000	1,223,800	-	200
				유형 자산	7,738,000	-	-	-	-	7,738,000	7,737,960	-	40
				대학 자체수입금 계정	177,277,000	-	-	10,000,000 Δ10,000,000	-	177,277,000	175,182,827	-	2,094,173
				교육활동운영지원	58,055,000	-	-	-	-	58,055,000	57,595,550	-	459,450
				교무학사지원	52,055,000	-	-	-	-	52,055,000	51,770,850	-	284,150
				실험실습비	52,055,000	-	-	-	-	52,055,000	51,770,850	-	284,150
				운영비	46,055,000	-	-	-	-	46,055,000	45,786,430	-	268,570
				보전금	1,000,000	-	-	-	-	1,000,000	1,000,000	-	-
				유형 자산	5,000,000	-	-	-	-	5,000,000	4,984,420	-	15,580
				취업 및 창업 활성화	6,000,000	-	-	-	-	6,000,000	5,824,700	-	175,300

계정	정책 사업	단위 사업	세부 사업	목	예산액 ①	예산 성립 후 증감②				예산현액 ③=①±②	지출액 ④	다음연도 이월액 ⑤	집행잔액 ⑥=③-④-⑤
						전년도 이월액	예비비 사용액	전용액	이용 및 이체액				
				고시 및 자격증취득지원	6,000,000	-	-	-	-	6,000,000	5,824,700	-	175,300
				운영비	4,000,000	-	-	-	-	4,000,000	4,000,000	-	-
				업무추진비	2,000,000	-	-	-	-	2,000,000	1,824,700	-	175,300
			교육행정일반		29,340,000	-	-	2,000,000 Δ2,000,000	-	29,340,000	28,470,370	-	869,630
				기획 및 교육협력관리	5,000,000	-	-	-	-	5,000,000	4,853,400	-	146,600
				대학평가	5,000,000	-	-	-	-	5,000,000	4,853,400	-	146,600
				운영비	4,000,000	-	-	-	-	4,000,000	3,994,400	-	5,600
				업무추진비	1,000,000	-	-	-	-	1,000,000	859,000	-	141,000
				기관운영관리	24,340,000	-	-	2,000,000 Δ2,000,000	-	24,340,000	23,616,970	-	723,030
				부서운영비	24,340,000	-	-	2,000,000 Δ2,000,000	-	24,340,000	23,616,970	-	723,030
				운영비	12,090,000	-	-	2,000,000	-	14,090,000	13,952,380	-	137,620
				여비	6,000,000	-	-	Δ2,000,000	-	4,000,000	3,416,500	-	583,500
				업무추진비	6,250,000	-	-	-	-	6,250,000	6,248,090	-	1,910
			보조금 및 지원금		89,882,000	-	-	8,000,000 Δ8,000,000	-	89,882,000	89,116,907	-	765,093
				지원금	89,882,000	-	-	8,000,000 Δ8,000,000	-	89,882,000	89,116,907	-	765,093
				대학혁신지원사업	60,000,000	-	-	8,000,000 Δ8,000,000	-	60,000,000	59,235,947	-	764,053
				운영비	29,900,000	-	-	Δ8,000,000	-	21,900,000	21,804,227	-	95,773
				여비	14,600,000	-	-	8,000,000	-	22,600,000	21,932,480	-	667,520
				업무추진비	5,500,000	-	-	-	-	5,500,000	5,499,240	-	760
				유형자산	10,000,000	-	-	-	-	10,000,000	10,000,000	-	-
				[국립대학 육성사업(19)] 지역사회기여	19,980,000	-	-	-	-	19,980,000	19,979,200	-	800
				운영비	13,500,000	-	-	-	-	13,500,000	13,500,000	-	-
				여비	500,000	-	-	-	-	500,000	500,000	-	-

□ 소관 : 간호대학

(단위:원)

계정	정책 사업	단위 사업	세부 사업	목	예산액 ①	예산 성립 후 증감②				예산현액 ③=①±②	지출액 ④	다음연도 이월액 ⑤	집행잔액 ⑥=③-④-⑤
						전년도 이월액	예비비 사용액	전용액	이용 및 이체액				
				업무추진비	1,000,000	-	-	-	-	1,000,000	999,200	-	800
				유형 자산	4,980,000	-	-	-	-	4,980,000	4,980,000	-	-
			[국립대학 육성사업(19)] 고등교육 기회확대		9,902,000	-	-	-	-	9,902,000	9,901,760	-	240
				운영비	500,000	-	-	-	-	500,000	500,000	-	-
				여비	440,000	-	-	-	-	440,000	440,000	-	-
				업무추진비	1,224,000	-	-	-	-	1,224,000	1,223,800	-	200
				유형 자산	7,738,000	-	-	-	-	7,738,000	7,737,960	-	40

계정	정책 사업	단위 사업	세부 사업	목	예산액 ①	예산 성립 후 증감②				예산현액 ③=①±②	지출액 ④	다음연도 이월액 ⑤	집행잔액 ⑥=③-④-⑤
						전년도 이월액	예비비 사용액	전용액	이용 및 이체액				
합계					141,641,000	-	-	2,540,000 Δ2,540,000	-	141,641,000	136,331,260	-	5,309,740
	교육활동운영지원				43,191,000	-	-	-	-	43,191,000	43,002,150	-	188,850
				교무학사지원	43,191,000	-	-	-	-	43,191,000	43,002,150	-	188,850
				실험실습비	43,191,000	-	-	-	-	43,191,000	43,002,150	-	188,850
				운영비	43,191,000	-	-	-	-	43,191,000	43,002,150	-	188,850
	교육행정일반				26,150,000	-	-	2,540,000 Δ2,540,000	-	26,150,000	26,029,110	-	120,890
				기관운영관리	26,150,000	-	-	2,540,000 Δ2,540,000	-	26,150,000	26,029,110	-	120,890
				부서운영비	26,150,000	-	-	2,540,000 Δ2,540,000	-	26,150,000	26,029,110	-	120,890
				운영비	14,210,000	-	-	2,540,000	-	16,750,000	16,730,480	-	19,520
				여비	3,340,000	-	-	Δ2,540,000	-	800,000	718,050	-	81,950
				업무추진비	7,050,000	-	-	-	-	7,050,000	7,047,370	-	2,630
				유형자산	1,550,000	-	-	-	-	1,550,000	1,533,210	-	16,790
				보조금 및 지원금	72,300,000	-	-	-	-	72,300,000	67,300,000	-	5,000,000
	지원금				72,300,000	-	-	-	-	72,300,000	67,300,000	-	5,000,000
				대학혁신지원사업	52,300,000	-	-	-	-	52,300,000	52,300,000	-	-
				운영비	25,000,000	-	-	-	-	25,000,000	25,000,000	-	-
				업무추진비	3,500,000	-	-	-	-	3,500,000	3,500,000	-	-
				보전금	23,800,000	-	-	-	-	23,800,000	23,800,000	-	-
				[국립대학 육성사업(19)] 지역사회기여	5,000,000	-	-	-	-	5,000,000	5,000,000	-	-
				운영비	5,000,000	-	-	-	-	5,000,000	5,000,000	-	-
				[국립대학 육성사업(19)] 기초 보호학문 및 특화학문분야육성	15,000,000	-	-	-	-	15,000,000	10,000,000	-	5,000,000
				여비	4,500,000	-	-	-	-	4,500,000	-	-	4,500,000
				업무추진비	500,000	-	-	-	-	500,000	-	-	500,000

계정	정책 사업	단위 사업	세부 사업	목	예산액 ①	예산 성립 후 증감②				예산현액 ③=①±②	지출액 ④	다음연도 이월액 ⑤	집행잔액 ⑥=③-④-⑤
						전년도 이월액	예비비 사용액	전용액	이용 및 이체액				
				유형자산	10,000,000	-	-	-	-	10,000,000	10,000,000	-	-
대학 자체수입금 계정					141,641,000	-	-	2,540,000 Δ2,540,000	-	141,641,000	136,331,260	-	5,309,740
	교육활동운영지원			교육활동운영지원	43,191,000	-	-	-	-	43,191,000	43,002,150	-	188,850
				교무학사지원	43,191,000	-	-	-	-	43,191,000	43,002,150	-	188,850
				실험실습비	43,191,000	-	-	-	-	43,191,000	43,002,150	-	188,850
				운영비	43,191,000	-	-	-	-	43,191,000	43,002,150	-	188,850
	교육행정일반			교육행정일반	26,150,000	-	-	2,540,000 Δ2,540,000	-	26,150,000	26,029,110	-	120,890
				기관운영관리	26,150,000	-	-	2,540,000 Δ2,540,000	-	26,150,000	26,029,110	-	120,890
				부서운영비	26,150,000	-	-	2,540,000 Δ2,540,000	-	26,150,000	26,029,110	-	120,890
				운영비	14,210,000	-	-	2,540,000	-	16,750,000	16,730,480	-	19,520
				여비	3,340,000	-	-	Δ2,540,000	-	800,000	718,050	-	81,950
				업무추진비	7,050,000	-	-	-	-	7,050,000	7,047,370	-	2,630
				유형자산	1,550,000	-	-	-	-	1,550,000	1,533,210	-	16,790
				보조금 및 지원금	72,300,000	-	-	-	-	72,300,000	67,300,000	-	5,000,000
	지원금			지원금	72,300,000	-	-	-	-	72,300,000	67,300,000	-	5,000,000
				대학혁신지원사업	52,300,000	-	-	-	-	52,300,000	52,300,000	-	-
				운영비	25,000,000	-	-	-	-	25,000,000	25,000,000	-	-
				업무추진비	3,500,000	-	-	-	-	3,500,000	3,500,000	-	-
				보전금	23,800,000	-	-	-	-	23,800,000	23,800,000	-	-
				[국립대학 육성사업(19)] 지역사회기여	5,000,000	-	-	-	-	5,000,000	5,000,000	-	-
				운영비	5,000,000	-	-	-	-	5,000,000	5,000,000	-	-
				[국립대학 육성사업(19)] 기초 보호학문 및 특화학문분야육성	15,000,000	-	-	-	-	15,000,000	10,000,000	-	5,000,000
				여비	4,500,000	-	-	-	-	4,500,000	-	-	4,500,000

계정	정책 사업	단위 사업	세부 사업	목	예산액 ①	예산 성립 후 증감②				예산현액 ③=①±②	지출액 ④	다음연도 이월액 ⑤	집행잔액 ⑥=③-④-⑤
						전년도 이월액	예비비 사용액	전용액	이용 및 이체액				
				업무추진비	500,000	-	-	-	-	500,000	-	-	500,000
				유형 자산	10,000,000	-	-	-	-	10,000,000	10,000,000	-	-

계정	정책 사업	단위 사업	세부 사업	목	예산액 ①	예산 성립 후 증감②				예산현액 ③=①±②	지출액 ④	다음연도 이월액 ⑤	집행잔액 ⑥=③-④-⑤		
						전년도 이월액	예비비 사용액	전용액	이용 및 이체액						
합계					62,070,000	-	-	266,000 Δ266,000	-	62,070,000	61,988,080	-	81,920		
	교육활동운영지원				16,260,000	-	-	20,000 Δ20,000	-	16,260,000	16,215,570	-	44,430		
				교무학사지원		16,260,000	-	-	20,000 Δ20,000	-	16,260,000	16,215,570	-	44,430	
					실험실습비		16,260,000	-	-	20,000 Δ20,000	-	16,260,000	16,215,570	-	44,430
						운영비	3,760,000	-	-	Δ20,000	-	3,740,000	3,727,600	-	12,400
						업무추진비	1,000,000	-	-	-	-	1,000,000	973,400	-	26,600
						보전금	3,000,000	-	-	-	-	3,000,000	3,000,000	-	-
					유형자산	8,500,000	-	-	20,000	-	8,520,000	8,514,570	-	5,430	
				교육행정일반				16,810,000	-	-	234,000 Δ234,000	-	16,810,000	16,784,160	-
	기관운영관리		16,810,000				-	-	234,000 Δ234,000	-	16,810,000	16,784,160	-	25,840	
		부서운영비					16,810,000	-	-	234,000 Δ234,000	-	16,810,000	16,784,160	-	25,840
			운영비				13,710,000	-	-	234,000	-	13,944,000	13,934,640	-	9,360
			여비				600,000	-	-	Δ234,000	-	366,000	366,000	-	-
			업무추진비				2,500,000	-	-	-	-	2,500,000	2,483,520	-	16,480
			보조금 및 지원금							29,000,000	-	-	12,000 Δ12,000	-	29,000,000
	지원금			29,000,000	-	-			12,000 Δ12,000	-	29,000,000	28,988,350	-	11,650	
		대학혁신지원사업			29,000,000	-			-	12,000 Δ12,000	-	29,000,000	28,988,350	-	11,650
				인건비	-	-			-	-	-	-	-	-	-
				운영비	15,050,000	-			-	-	-	15,050,000	15,047,900	-	2,100
				업무추진비	2,950,000	-			-	Δ12,000	-	2,938,000	2,929,290	-	8,710
				보전금	3,000,000	-			-	-	-	3,000,000	3,000,000	-	-
				민간이전	-	-			-	-	-	-	-	-	-
				유형자산	8,000,000	-			-	12,000	-	8,012,000	8,011,160	-	840

계정	정책 사업	단위 사업	세부 사업	목	예산액 ①	예산 성립 후 증감②				예산현액 ③=①±②	지출액 ④	다음연도 이월액 ⑤	집행잔액 ⑥=③-④-⑤			
						전년도 이월액	예비비 사용액	전용액	이용 및 이체액							
대학 자체수입금 계정					62,070,000	-	-	266,000 Δ266,000	-	62,070,000	61,988,080	-	81,920			
	교육활동운영지원		교무학사지원	실험실습비	16,260,000	-	-	20,000 Δ20,000	-	16,260,000	16,215,570	-	44,430			
				운영비	3,760,000	-	-	Δ20,000	-	3,740,000	3,727,600	-	12,400			
				업무추진비	1,000,000	-	-	-	-	1,000,000	973,400	-	26,600			
				보전금	3,000,000	-	-	-	-	3,000,000	3,000,000	-	-			
				유형자산	8,500,000	-	-	20,000	-	8,520,000	8,514,570	-	5,430			
				교육행정일반				16,810,000	-	-	234,000 Δ234,000	-	16,810,000	16,784,160	-	25,840
				기관운영관리	부서운영비	운영비	13,710,000	-	-	234,000	-	13,944,000	13,934,640	-	9,360	
						여비	600,000	-	-	Δ234,000	-	366,000	366,000	-	-	
	업무추진비	2,500,000	-			-	-	-	2,500,000	2,483,520	-	16,480				
	보조금 및 지원금					29,000,000	-	-	12,000 Δ12,000	-	29,000,000	28,988,350	-	11,650		
	지원금	대학혁신지원사업	인건비			-	-	-	-	-	-	-	-	-	-	
			운영비	15,050,000	-	-	-	-	15,050,000	15,047,900	-	2,100				
			업무추진비	2,950,000	-	-	Δ12,000	-	2,938,000	2,929,290	-	8,710				
			보전금	3,000,000	-	-	-	-	3,000,000	3,000,000	-	-				
			민간이전	-	-	-	-	-	-	-	-	-				
			유형자산	8,000,000	-	-	12,000	-	8,012,000	8,011,160	-	840				

계정	정책 사업	단위 사업	세부 사업	목	예산액 ①	예산 성립 후 증감②				예산현액 ③=①±②	지출액 ④	다음연도 이월액 ⑤	집행잔액 ⑥=③-④-⑤			
						전년도 이월액	예비비 사용액	전용액	이용 및 이체액							
합계					113,104,000	-	-	13,860,000 Δ13,860,000	-	113,104,000	108,352,880	-	4,751,120			
	교육활동운영지원				77,164,000	-	-	13,000,000 Δ13,000,000	-	77,164,000	76,861,280	-	302,720			
				교무학사지원		77,164,000	-	-	13,000,000 Δ13,000,000	-	77,164,000	76,861,280	-	302,720		
					실험실습비		77,164,000	-	-	13,000,000 Δ13,000,000	-	77,164,000	76,861,280	-	302,720	
						운영비		41,600,000	-	-	Δ4,000,000	-	37,600,000	37,449,280	-	150,720
						여비		2,400,000	-	-	-	-	2,400,000	2,255,900	-	144,100
						업무추진비		7,200,000	-	-	-	-	7,200,000	7,199,240	-	760
					보전금		24,100,000	-	-	Δ9,000,000	-	15,100,000	15,099,770	-	230	
					유형자산		1,864,000	-	-	13,000,000	-	14,864,000	14,857,090	-	6,910	
					교육행정일반		13,970,000	-	-	-	-	13,970,000	11,292,840	-	2,677,160	
				기관운영관리				13,970,000	-	-	-	-	13,970,000	11,292,840	-	2,677,160
	부서운영비		13,970,000				-	-	-	-	13,970,000	11,292,840	-	2,677,160		
		운영비					4,180,000	-	-	-	-	4,180,000	3,393,510	-	786,490	
		여비					2,800,000	-	-	-	-	2,800,000	912,600	-	1,887,400	
		업무추진비					4,800,000	-	-	-	-	4,800,000	4,800,000	-	-	
	유형자산		2,190,000				-	-	-	-	2,190,000	2,186,730	-	3,270		
	보조금 및 지원금				21,970,000	-	-	860,000 Δ860,000	-	21,970,000	20,198,760	-	1,771,240			
				지원금		21,970,000	-	-	860,000 Δ860,000	-	21,970,000	20,198,760	-	1,771,240		
					대학혁신지원사업		20,000,000	-	-	-	-	20,000,000	18,254,460	-	1,745,540	
						운영비		11,045,000	-	-	-	-	11,045,000	10,121,460	-	923,540
						여비		135,000	-	-	-	-	135,000	135,000	-	-
						업무추진비		4,820,000	-	-	-	-	4,820,000	3,998,000	-	822,000
						보전금		4,000,000	-	-	-	-	4,000,000	4,000,000	-	-

계정	정책사업	단위사업	세부사업	목	예산액 ①	예산 성립 후 증감②				예산현액 ③=①±②	지출액 ④	다음연도 이월액 ⑤	집행잔액 ⑥=③-④-⑤
						전년도 이월액	예비비 사용액	전용액	이용 및 이체액				
				[국립대학 육성사업(19)] 고등교육 기회확대	1,970,000	-	-	860,000 △860,000	-	1,970,000	1,944,300	-	25,700
				운영비	500,000	-	-	430,000 △430,000	-	500,000	474,300	-	25,700
				여비	-	-	-	430,000 △430,000	-	-	-	-	-
				업무추진비	1,470,000	-	-	-	-	1,470,000	1,470,000	-	-
				[국립대학 육성사업(19)] 기초 보호학문 및 특화학문분야육성	-	-	-	-	-	-	-	-	-
				운영비	-	-	-	-	-	-	-	-	-
				업무추진비	-	-	-	-	-	-	-	-	-
대학 자체수입금 계정					113,104,000	-	-	13,860,000 △13,860,000	-	113,104,000	108,352,880	-	4,751,120
				교육활동운영지원	77,164,000	-	-	13,000,000 △13,000,000	-	77,164,000	76,861,280	-	302,720
				교무학사지원	77,164,000	-	-	13,000,000 △13,000,000	-	77,164,000	76,861,280	-	302,720
				실험실습비	77,164,000	-	-	13,000,000 △13,000,000	-	77,164,000	76,861,280	-	302,720
				운영비	41,600,000	-	-	△4,000,000	-	37,600,000	37,449,280	-	150,720
				여비	2,400,000	-	-	-	-	2,400,000	2,255,900	-	144,100
				업무추진비	7,200,000	-	-	-	-	7,200,000	7,199,240	-	760
				보전금	24,100,000	-	-	△9,000,000	-	15,100,000	15,099,770	-	230
				유형자산	1,864,000	-	-	13,000,000	-	14,864,000	14,857,090	-	6,910
				교육행정일반	13,970,000	-	-	-	-	13,970,000	11,292,840	-	2,677,160
				기관운영관리	13,970,000	-	-	-	-	13,970,000	11,292,840	-	2,677,160
				부서운영비	13,970,000	-	-	-	-	13,970,000	11,292,840	-	2,677,160
				운영비	4,180,000	-	-	-	-	4,180,000	3,393,510	-	786,490
				여비	2,800,000	-	-	-	-	2,800,000	912,600	-	1,887,400
				업무추진비	4,800,000	-	-	-	-	4,800,000	4,800,000	-	-
				유형자산	2,190,000	-	-	-	-	2,190,000	2,186,730	-	3,270

계정	정책 사업	단위 사업	세부 사업	목	예산액 ①	예산 성립 후 증감②				예산현액 ③=①±②	지출액 ④	다음연도 이월액 ⑤	집행잔액 ⑥=③-④-⑤
						전년도 이월액	예비비 사용액	전용액	이용 및 이체액				
				보조금 및 지원금	21,970,000	-	-	860,000 △860,000	-	21,970,000	20,198,760	-	1,771,240
				지원금	21,970,000	-	-	860,000 △860,000	-	21,970,000	20,198,760	-	1,771,240
				대학혁신지원사업	20,000,000	-	-	-	-	20,000,000	18,254,460	-	1,745,540
				운영비	11,045,000	-	-	-	-	11,045,000	10,121,460	-	923,540
				여비	135,000	-	-	-	-	135,000	135,000	-	-
				업무추진비	4,820,000	-	-	-	-	4,820,000	3,998,000	-	822,000
				보전금	4,000,000	-	-	-	-	4,000,000	4,000,000	-	-
				[국립대학 육성사업(19)] 고등교육 기회확대	1,970,000	-	-	860,000 △860,000	-	1,970,000	1,944,300	-	25,700
				운영비	500,000	-	-	430,000 △430,000	-	500,000	474,300	-	25,700
				여비	-	-	-	430,000 △430,000	-	-	-	-	-
				업무추진비	1,470,000	-	-	-	-	1,470,000	1,470,000	-	-
				[국립대학 육성사업(19)] 기초 보호학문 및 특화학문분야육성	-	-	-	-	-	-	-	-	-
				운영비	-	-	-	-	-	-	-	-	-
				업무추진비	-	-	-	-	-	-	-	-	-

계정	정책 사업	단위 사업	세부 사업	목	예산액 ①	예산 성립 후 증감②				예산현액 ③=①±②	지출액 ④	다음연도 이월액 ⑤	집행잔액 ⑥=③-④-⑤			
						전년도 이월액	예비비 사용액	전용액	이용 및 이체액							
합계					3,961,360,000	-	-	9,704,000 Δ9,704,000	-	3,961,360,000	3,545,686,547	358,000,000	57,673,453			
	산학연활동지원				250,000,000	-	-	-	-	250,000,000	249,999,995	-	5			
		학술연구활동지원				250,000,000	-	-	-	-	250,000,000	249,999,995	-	5		
			연구사업대응투자				250,000,000	-	-	-	-	250,000,000	249,999,995	-	5	
				운영비				20,000,000	-	-	-	-	20,000,000	19,999,995	-	5
				업무추진비				2,000,000	-	-	-	-	2,000,000	2,000,000	-	-
				유형 자산				228,000,000	-	-	-	-	228,000,000	228,000,000	-	-
				무형 자산				-	-	-	-	-	-	-	-	-
				교육행정일반				1,049,920,000	-	-	9,704,000 Δ9,704,000	-	1,049,920,000	691,787,645	358,000,000	132,355
	도서관 및 정보화운영				1,004,000,000	-	-	5,782,000 Δ5,782,000	-	1,004,000,000	645,907,945	358,000,000	92,055			
		도서관운영지원				1,004,000,000	-	-	5,782,000 Δ5,782,000	-	1,004,000,000	645,907,945	358,000,000	92,055		
			운영비				96,000,000	-	-	Δ5,782,000	-	90,218,000	90,217,955	-	45	
			여비				3,000,000	-	-	-	-	3,000,000	2,928,280	-	71,720	
			업무추진비				7,000,000	-	-	-	-	7,000,000	7,000,000	-	-	
			유형 자산				898,000,000	-	-	5,782,000	-	903,782,000	545,761,710	358,000,000	20,290	
			기관운영관리				45,920,000	-	-	3,922,000 Δ3,922,000	-	45,920,000	45,879,700	-	40,300	
			부서운영비				45,920,000	-	-	3,922,000 Δ3,922,000	-	45,920,000	45,879,700	-	40,300	
	운영비				27,420,000	-	-	Δ1,522,000	-	25,898,000	25,884,300	-	13,700			
	여비				6,000,000	-	-	Δ2,400,000	-	3,600,000	3,574,640	-	25,360			
	업무추진비				6,500,000	-	-	-	-	6,500,000	6,498,760	-	1,240			
	유형 자산				6,000,000	-	-	3,922,000	-	9,922,000	9,922,000	-	-			
	보조금 및 지원금					2,661,440,000	-	-	-	-	2,661,440,000	2,603,898,907	-	57,541,093		
		지원금				2,661,440,000	-	-	-	-	2,661,440,000	2,603,898,907	-	57,541,093		

□ 소관 : 도서관

(단위:원)

계정	정책 사업	단위 사업	세부 사업	목	예산액 ①	예산 성립 후 증감②				예산현액 ③=①±②	지출액 ④	다음연도 이월액 ⑤	집행잔액 ⑥=③-④-⑤
						전년도 이월액	예비비 사용액	전용액	이용 및 이체액				
			외국학술지지원센터 운영		311,440,000	-	-	-	-	311,440,000	253,898,907	-	57,541,093
				인건비	39,300,000	-	-	-	-	39,300,000	22,482,400	-	16,817,600
				운영비	18,649,000	-	-	-	-	18,649,000	11,776,647	-	6,872,353
				여비	1,042,000	-	-	-	-	1,042,000	306,800	-	735,200
				업무추진비	1,000,000	-	-	-	-	1,000,000	509,940	-	490,060
				민간이전	3,873,000	-	-	-	-	3,873,000	2,295,910	-	1,577,090
				유형자산	247,576,000	-	-	-	-	247,576,000	216,527,210	-	31,048,790
			[국립대학 육성사업(19)] 기초 보호학문 및 특화학문분야육성		2,350,000,000	-	-	-	-	2,350,000,000	2,350,000,000	-	-
				유형자산	2,350,000,000	-	-	-	-	2,350,000,000	2,350,000,000	-	-
대학 자체수입금 계정					3,961,360,000	-	-	9,704,000 Δ9,704,000	-	3,961,360,000	3,545,686,547	358,000,000	57,673,453
	산학연활동지원				250,000,000	-	-	-	-	250,000,000	249,999,995	-	5
		학술연구활동지원			250,000,000	-	-	-	-	250,000,000	249,999,995	-	5
			연구사업대응투자		250,000,000	-	-	-	-	250,000,000	249,999,995	-	5
			운영비		20,000,000	-	-	-	-	20,000,000	19,999,995	-	5
			업무추진비		2,000,000	-	-	-	-	2,000,000	2,000,000	-	-
			유형자산		228,000,000	-	-	-	-	228,000,000	228,000,000	-	-
			무형자산		-	-	-	-	-	-	-	-	-
	교육행정일반				1,049,920,000	-	-	9,704,000 Δ9,704,000	-	1,049,920,000	691,787,645	358,000,000	132,355
		도서관 및 정보화운영			1,004,000,000	-	-	5,782,000 Δ5,782,000	-	1,004,000,000	645,907,945	358,000,000	92,055
			도서관운영지원		1,004,000,000	-	-	5,782,000 Δ5,782,000	-	1,004,000,000	645,907,945	358,000,000	92,055
			운영비		96,000,000	-	-	Δ5,782,000	-	90,218,000	90,217,955	-	45
			여비		3,000,000	-	-	-	-	3,000,000	2,928,280	-	71,720
			업무추진비		7,000,000	-	-	-	-	7,000,000	7,000,000	-	-

계정	정책 사업	단위 사업	세부 사업	목	예산액 ①	예산 성립 후 증감②				예산현액 ③=①±②	지출액 ④	다음연도 이월액 ⑤	집행잔액 ⑥=③-④-⑤
						전년도 이월액	예비비 사용액	전용액	이용 및 이체액				
				유형자산	898,000,000	-	-	5,782,000	-	903,782,000	545,761,710	358,000,000	20,290
				기관운영관리	45,920,000	-	-	3,922,000 Δ3,922,000	-	45,920,000	45,879,700	-	40,300
				부서운영비	45,920,000	-	-	3,922,000 Δ3,922,000	-	45,920,000	45,879,700	-	40,300
				운영비	27,420,000	-	-	Δ1,522,000	-	25,898,000	25,884,300	-	13,700
				여비	6,000,000	-	-	Δ2,400,000	-	3,600,000	3,574,640	-	25,360
				업무추진비	6,500,000	-	-	-	-	6,500,000	6,498,760	-	1,240
				유형자산	6,000,000	-	-	3,922,000	-	9,922,000	9,922,000	-	-
				보조금 및 지원금	2,661,440,000	-	-	-	-	2,661,440,000	2,603,898,907	-	57,541,093
				지원금	2,661,440,000	-	-	-	-	2,661,440,000	2,603,898,907	-	57,541,093
				외국학술지지원센터 운영	311,440,000	-	-	-	-	311,440,000	253,898,907	-	57,541,093
				인건비	39,300,000	-	-	-	-	39,300,000	22,482,400	-	16,817,600
				운영비	18,649,000	-	-	-	-	18,649,000	11,776,647	-	6,872,353
				여비	1,042,000	-	-	-	-	1,042,000	306,800	-	735,200
				업무추진비	1,000,000	-	-	-	-	1,000,000	509,940	-	490,060
				민간이전	3,873,000	-	-	-	-	3,873,000	2,295,910	-	1,577,090
				유형자산	247,576,000	-	-	-	-	247,576,000	216,527,210	-	31,048,790
				[국립대학 육성사업(19)] 기초 보호학문 및 특화학문분야육성	2,350,000,000	-	-	-	-	2,350,000,000	2,350,000,000	-	-
				유형자산	2,350,000,000	-	-	-	-	2,350,000,000	2,350,000,000	-	-

계정	정책 사업	단위 사업	세부 사업	목	예산액 ①	예산 성립 후 증감②				예산현액 ③=①±②	지출액 ④	다음연도 이월액 ⑤	집행잔액 ⑥=③-④-⑤
						전년도 이월액	예비비 사용액	전용액	이용 및 이체액				
합계					2,674,122,000	298,815,200	-	230,376,000 Δ230,376,000	-	2,972,937,200	2,559,571,666	10,000,000	403,365,534
	교육행정일반				1,582,800,000	-	-	-	-	1,582,800,000	1,208,332,430	10,000,000	364,467,570
	도서관 및 정보화운영				1,554,800,000	-	-	-	-	1,554,800,000	1,180,500,510	10,000,000	364,299,490
	정보화운영지원				1,554,800,000	-	-	-	-	1,554,800,000	1,180,500,510	10,000,000	364,299,490
	운영비				1,186,800,000	-	-	-	-	1,186,800,000	1,160,604,090	10,000,000	16,195,910
	유형자산				368,000,000	-	-	-	-	368,000,000	19,896,420	-	348,103,580
	무형자산				-	-	-	-	-	-	-	-	-
	기관운영관리				28,000,000	-	-	-	-	28,000,000	27,831,920	-	168,080
	부서운영비				28,000,000	-	-	-	-	28,000,000	27,831,920	-	168,080
	운영비				13,862,000	-	-	-	-	13,862,000	13,768,950	-	93,050
	여비				6,138,000	-	-	-	-	6,138,000	6,099,170	-	38,830
	업무추진비				6,000,000	-	-	-	-	6,000,000	5,983,800	-	16,200
	유형자산				2,000,000	-	-	-	-	2,000,000	1,980,000	-	20,000
	수입대체경비				70,000,000	-	-	573,000 Δ573,000	-	70,000,000	31,485,200	-	38,514,800
	수입대체경비				70,000,000	-	-	573,000 Δ573,000	-	70,000,000	31,485,200	-	38,514,800
	정보화교육운영				70,000,000	-	-	573,000 Δ573,000	-	70,000,000	31,485,200	-	38,514,800
	인건비				-	-	-	-	-	-	-	-	-
	운영비				40,000,000	-	-	Δ573,000	-	39,427,000	20,889,800	-	18,537,200
	여비				1,000,000	-	-	-	-	1,000,000	-	-	1,000,000
	업무추진비				3,000,000	-	-	-	-	3,000,000	998,900	-	2,001,100
	유형자산				26,000,000	-	-	573,000	-	26,573,000	9,596,500	-	16,976,500
	보조금 및 지원금				1,021,322,000	298,815,200	-	229,803,000 Δ229,803,000	-	1,320,137,200	1,319,754,036	-	383,164
	지원금				1,021,322,000	298,815,200	-	229,803,000 Δ229,803,000	-	1,320,137,200	1,319,754,036	-	383,164

계정	정책사업	단위사업	세부사업	목	예산액 ①	예산 성립 후 증감②				예산현액 ③=①±②	지출액 ④	다음연도 이월액 ⑤	집행잔액 ⑥=③-④-⑤
						전년도 이월액	예비비 사용액	전용액	이용 및 이체액				
				제2권역 정보보호교육 센터운영	100,000,000	-	-	3,423,000 Δ3,423,000	-	100,000,000	99,662,840	-	337,160
				인건비	20,000,000	-	-	-	-	20,000,000	19,666,670	-	333,330
				운영비	59,650,000	-	-	3,423,000	-	63,073,000	63,071,140	-	1,860
				여비	1,500,000	-	-	Δ1,261,000	-	239,000	238,860	-	140
				업무추진비	7,000,000	-	-	Δ1,162,000	-	5,838,000	5,836,170	-	1,830
				연구용역비	10,000,000	-	-	Δ1,000,000	-	9,000,000	9,000,000	-	-
				민간이전	1,850,000	-	-	-	-	1,850,000	1,850,000	-	-
				[국립대학 육성사업] 대학자율사업	16,322,000	298,815,200	-	-	-	315,137,200	315,118,050	-	19,150
				운영비	-	259,678,000	-	-	-	259,678,000	259,678,000	-	-
				유형자산	16,322,000	39,137,200	-	-	-	55,459,200	55,440,050	-	19,150
				[국립대학 육성사업(19)] 특화전략 및 발전모델구축	905,000,000	-	-	226,380,000 Δ226,380,000	-	905,000,000	904,973,146	-	26,854
				운영비	409,000,000	-	-	184,307,000 Δ15,319,000	-	577,988,000	577,986,426	-	1,574
				여비	4,000,000	-	-	1,060,000 Δ954,000	-	4,106,000	4,103,700	-	2,300
				업무추진비	5,000,000	-	-	Δ800,000	-	4,200,000	4,192,500	-	7,500
				연구용역비	205,000,000	-	-	Δ205,000,000	-	-	-	-	-
				유형자산	282,000,000	-	-	41,013,000 Δ4,307,000	-	318,706,000	318,690,520	-	15,480
				대학 자체수입금 계정	2,674,122,000	298,815,200	-	230,376,000 Δ230,376,000	-	2,972,937,200	2,559,571,666	10,000,000	403,365,534
				교육행정일반	1,582,800,000	-	-	-	-	1,582,800,000	1,208,332,430	10,000,000	364,467,570
				도서관 및 정보화운영	1,554,800,000	-	-	-	-	1,554,800,000	1,180,500,510	10,000,000	364,299,490
				정보화운영지원	1,554,800,000	-	-	-	-	1,554,800,000	1,180,500,510	10,000,000	364,299,490
				운영비	1,186,800,000	-	-	-	-	1,186,800,000	1,160,604,090	10,000,000	16,195,910
				유형자산	368,000,000	-	-	-	-	368,000,000	19,896,420	-	348,103,580
				무형자산	-	-	-	-	-	-	-	-	-

계정	정책 사업	단위 사업	세부 사업	목	예산액 ①	예산 성립 후 증감②				예산현액 ③=①±②	지출액 ④	다음연도 이월액 ⑤	집행잔액 ⑥=③-④-⑤
						전년도 이월액	예비비 사용액	전용액	이용 및 이체액				
				기관운영관리	28,000,000	-	-	-	-	28,000,000	27,831,920	-	168,080
				부서운영비	28,000,000	-	-	-	-	28,000,000	27,831,920	-	168,080
				운영비	13,862,000	-	-	-	-	13,862,000	13,768,950	-	93,050
				여비	6,138,000	-	-	-	-	6,138,000	6,099,170	-	38,830
				업무추진비	6,000,000	-	-	-	-	6,000,000	5,983,800	-	16,200
				유형자산	2,000,000	-	-	-	-	2,000,000	1,980,000	-	20,000
				수입대체경비	70,000,000	-	-	573,000 △573,000	-	70,000,000	31,485,200	-	38,514,800
				수입대체경비	70,000,000	-	-	573,000 △573,000	-	70,000,000	31,485,200	-	38,514,800
				정보화교육운영	70,000,000	-	-	573,000 △573,000	-	70,000,000	31,485,200	-	38,514,800
				인건비	-	-	-	-	-	-	-	-	-
				운영비	40,000,000	-	-	△573,000	-	39,427,000	20,889,800	-	18,537,200
				여비	1,000,000	-	-	-	-	1,000,000	-	-	1,000,000
				업무추진비	3,000,000	-	-	-	-	3,000,000	998,900	-	2,001,100
				유형자산	26,000,000	-	-	573,000	-	26,573,000	9,596,500	-	16,976,500
				보조금 및 지원금	1,021,322,000	298,815,200	-	229,803,000 △229,803,000	-	1,320,137,200	1,319,754,036	-	383,164
				지원금	1,021,322,000	298,815,200	-	229,803,000 △229,803,000	-	1,320,137,200	1,319,754,036	-	383,164
				제2권역 정보보호교육 센터운영	100,000,000	-	-	3,423,000 △3,423,000	-	100,000,000	99,662,840	-	337,160
				인건비	20,000,000	-	-	-	-	20,000,000	19,666,670	-	333,330
				운영비	59,650,000	-	-	3,423,000	-	63,073,000	63,071,140	-	1,860
				여비	1,500,000	-	-	△1,261,000	-	239,000	238,860	-	140
				업무추진비	7,000,000	-	-	△1,162,000	-	5,838,000	5,836,170	-	1,830
				연구용역비	10,000,000	-	-	△1,000,000	-	9,000,000	9,000,000	-	-
				민간이전	1,850,000	-	-	-	-	1,850,000	1,850,000	-	-

계정	정책 사업	단위 사업	세부 사업	목	예산액 ①	예산 성립 후 증감②				예산현액 ③=①±②	지출액 ④	다음연도 이월액 ⑤	집행잔액 ⑥=③-④-⑤
						전년도 이월액	예비비 사용액	전용액	이용 및 이체액				
				[국립대학 육성사업] 대학 자율사업	16,322,000	298,815,200	-	-	-	315,137,200	315,118,050	-	19,150
				운영비	-	259,678,000	-	-	-	259,678,000	259,678,000	-	-
				유형자산	16,322,000	39,137,200	-	-	-	55,459,200	55,440,050	-	19,150
				[국립대학 육성사업(19)] 특화전략 및 발전모델구축	905,000,000	-	-	226,380,000 △226,380,000	-	905,000,000	904,973,146	-	26,854
				운영비	409,000,000	-	-	184,307,000 △15,319,000	-	577,988,000	577,986,426	-	1,574
				여비	4,000,000	-	-	1,060,000 △954,000	-	4,106,000	4,103,700	-	2,300
				업무추진비	5,000,000	-	-	△800,000	-	4,200,000	4,192,500	-	7,500
				연구용역비	205,000,000	-	-	△205,000,000	-	-	-	-	-
				유형자산	282,000,000	-	-	41,013,000 △4,307,000	-	318,706,000	318,690,520	-	15,480

계정	정책 사업	단위 사업	세부 사업	목	예산액 ①	예산 성립 후 증감②				예산현액 ③=①±②	지출액 ④	다음연도 이월액 ⑤	집행잔액 ⑥=③-④-⑤	
						전년도 이월액	예비비 사용액	전용액	이용 및 이체액					
합계					12,624,963,000	2,351,685,510	-	104,322,000 Δ104,322,000	-	14,976,648,510	11,493,069,192	-	3,483,579,318	
	교육활동운영지원			200,000,000	-	-	44,187,000 Δ44,187,000	-	200,000,000	173,252,455	-	26,747,545		
				교무학사지원	200,000,000	-	-	44,187,000 Δ44,187,000	-	200,000,000	173,252,455	-	26,747,545	
				특색교육과정운영	200,000,000	-	-	44,187,000 Δ44,187,000	-	200,000,000	173,252,455	-	26,747,545	
					운영비	188,000,000	-	-	Δ44,187,000	-	143,813,000	117,861,295	-	25,951,705
					여비	10,000,000	-	-	20,000,000	-	30,000,000	29,575,130	-	424,870
					보전금	2,000,000	-	-	8,000,000	-	10,000,000	9,890,500	-	109,500
					유형자산	-	-	-	16,187,000	-	16,187,000	15,925,530	-	261,470
					학교 교육여건 개선	452,000,000	2,351,685,510	-	-	-	2,803,685,510	49,109,440	-	2,754,576,070
	시설 확충비	452,000,000	2,351,685,510	-		-	-	2,803,685,510	49,109,440	-	2,754,576,070			
		자체 시설 확충비	452,000,000	2,351,685,510		-	-	-	2,803,685,510	49,109,440	-	2,754,576,070		
			건설비	452,000,000		2,351,685,510	-	-	-	2,803,685,510	49,109,440	-	2,754,576,070	
	수입 대체경비			11,753,763,000	-	-	30,000,000 Δ30,000,000	-	11,753,763,000	11,053,250,257	-	700,512,743		
				수입 대체경비	11,753,763,000	-	-	30,000,000 Δ30,000,000	-	11,753,763,000	11,053,250,257	-	700,512,743	
				직영관 학생 생활관 운영	2,134,809,000	-	-	-	-	2,134,809,000	2,109,081,840	-	25,727,160	
					인건비	908,753,000	-	-	-	-	908,753,000	891,284,380	-	17,468,620
					운영비	1,146,928,000	-	-	-	-	1,146,928,000	1,145,769,270	-	1,158,730
					여비	-	-	-	-	-	-	-	-	-
					업무추진비	3,000,000	-	-	-	-	3,000,000	940,800	-	2,059,200
					보전금	-	-	-	-	-	-	-	-	-
					민간이전	76,128,000	-	-	-	-	76,128,000	71,087,390	-	5,040,610
					건설비	-	-	-	-	-	-	-	-	-
					유형자산	-	-	-	-	-	-	-	-	-

계정	정책 사업	단위 사업	세부 사업	목	예산액 ①	예산 성립 후 증감②				예산현액 ③=①±②	지출액 ④	다음연도 이월액 ⑤	집행잔액 ⑥=③-④-⑤
						전년도 이월액	예비비 사용액	전용액	이용 및 이체액				
				예비비 및 기타	-	-	-	-	-	-	-	-	-
				BTL 학생생활관 운영	9,618,954,000	-	-	30,000,000 Δ30,000,000	-	9,618,954,000	8,944,168,417	-	674,785,583
				인건비	193,600,000	-	-	-	-	193,600,000	167,300,430	-	26,299,570
				운영비	9,031,618,000	-	-	Δ10,000,000	-	9,021,618,000	8,494,404,171	-	527,213,829
				여비	8,000,000	-	-	10,000,000	-	18,000,000	13,861,983	-	4,138,017
				업무추진비	47,080,000	-	-	-	-	47,080,000	40,090,047	-	6,989,953
				보전금	329,056,000	-	-	Δ20,000,000	-	309,056,000	200,517,260	-	108,538,740
				민간이전	9,600,000	-	-	-	-	9,600,000	8,030,900	-	1,569,100
				건설비	-	-	-	-	-	-	-	-	-
				유형자산	-	-	-	20,000,000	-	20,000,000	19,963,626	-	36,374
				예비비 및 기타	-	-	-	-	-	-	-	-	-
				보조금 및 지원금	219,200,000	-	-	30,135,000 Δ30,135,000	-	219,200,000	217,457,040	-	1,742,960
				지원금	219,200,000	-	-	30,135,000 Δ30,135,000	-	219,200,000	217,457,040	-	1,742,960
				[국립대학 육성사업] 대학자율사업	8,000,000	-	-	-	-	8,000,000	8,000,000	-	-
				운영비	8,000,000	-	-	-	-	8,000,000	8,000,000	-	-
				대학혁신지원사업	211,200,000	-	-	30,135,000 Δ30,135,000	-	211,200,000	209,457,040	-	1,742,960
				운영비	141,600,000	-	-	21,135,000 Δ9,000,000	-	153,735,000	153,733,250	-	1,750
				여비	30,000,000	-	-	Δ2,041,000	-	27,959,000	27,958,250	-	750
				업무추진비	19,600,000	-	-	Δ5,394,000	-	14,206,000	14,195,640	-	10,360
				보전금	-	-	-	9,000,000	-	9,000,000	7,270,000	-	1,730,000
				유형자산	20,000,000	-	-	Δ13,700,000	-	6,300,000	6,299,900	-	100
				대학 자체수입금 계정	12,624,963,000	2,351,685,510	-	104,322,000 Δ104,322,000	-	14,976,648,510	11,493,069,192	-	3,483,579,318
				교육활동운영지원	200,000,000	-	-	44,187,000 Δ44,187,000	-	200,000,000	173,252,455	-	26,747,545

계정	정책 사업	단위 사업	세부 사업	목	예산액 ①	예산 성립 후 증감②				예산현액 ③=①±②	지출액 ④	다음연도 이월액 ⑤	집행잔액 ⑥=③-④-⑤
						전년도 이월액	예비비 사용액	전용액	이용 및 이체액				
				교무학사지원	200,000,000	-	-	44,187,000 △44,187,000	-	200,000,000	173,252,455	-	26,747,545
				특색 교육과정운영	200,000,000	-	-	44,187,000 △44,187,000	-	200,000,000	173,252,455	-	26,747,545
				운영비	188,000,000	-	-	△44,187,000	-	143,813,000	117,861,295	-	25,951,705
				여비	10,000,000	-	-	20,000,000	-	30,000,000	29,575,130	-	424,870
				보전금	2,000,000	-	-	8,000,000	-	10,000,000	9,890,500	-	109,500
				유형자산	-	-	-	16,187,000	-	16,187,000	15,925,530	-	261,470
				학교 교육여건개선	452,000,000	2,351,685,510	-	-	-	2,803,685,510	49,109,440	-	2,754,576,070
				시설확충비	452,000,000	2,351,685,510	-	-	-	2,803,685,510	49,109,440	-	2,754,576,070
				자체시설확충비	452,000,000	2,351,685,510	-	-	-	2,803,685,510	49,109,440	-	2,754,576,070
				건설비	452,000,000	2,351,685,510	-	-	-	2,803,685,510	49,109,440	-	2,754,576,070
				수입대체경비	11,753,763,000	-	-	30,000,000 △30,000,000	-	11,753,763,000	11,053,250,257	-	700,512,743
				수입대체경비	11,753,763,000	-	-	30,000,000 △30,000,000	-	11,753,763,000	11,053,250,257	-	700,512,743
				직영관 학생생활관 운영	2,134,809,000	-	-	-	-	2,134,809,000	2,109,081,840	-	25,727,160
				인건비	908,753,000	-	-	-	-	908,753,000	891,284,380	-	17,468,620
				운영비	1,146,928,000	-	-	-	-	1,146,928,000	1,145,769,270	-	1,158,730
				여비	-	-	-	-	-	-	-	-	-
				업무추진비	3,000,000	-	-	-	-	3,000,000	940,800	-	2,059,200
				보전금	-	-	-	-	-	-	-	-	-
				민간이전	76,128,000	-	-	-	-	76,128,000	71,087,390	-	5,040,610
				건설비	-	-	-	-	-	-	-	-	-
				유형자산	-	-	-	-	-	-	-	-	-
				예비비 및 기타	-	-	-	-	-	-	-	-	-
				BTL 학생생활관 운영	9,618,954,000	-	-	30,000,000 △30,000,000	-	9,618,954,000	8,944,168,417	-	674,785,583

계정	정책사업	단위사업	세부사업	목	예산액 ①	예산 성립 후 증감②				예산현액 ③=①±②	지출액 ④	다음연도 이월액 ⑤	집행잔액 ⑥=③-④-⑤
						전년도 이월액	예비비 사용액	전용액	이용 및 이체액				
				인건비	193,600,000	-	-	-	-	193,600,000	167,300,430	-	26,299,570
				운영비	9,031,618,000	-	-	△10,000,000	-	9,021,618,000	8,494,404,171	-	527,213,829
				여비	8,000,000	-	-	10,000,000	-	18,000,000	13,861,983	-	4,138,017
				업무추진비	47,080,000	-	-	-	-	47,080,000	40,090,047	-	6,989,953
				보전금	329,056,000	-	-	△20,000,000	-	309,056,000	200,517,260	-	108,538,740
				민간이전	9,600,000	-	-	-	-	9,600,000	8,030,900	-	1,569,100
				건설비	-	-	-	-	-	-	-	-	-
				유형 자산	-	-	-	20,000,000	-	20,000,000	19,963,626	-	36,374
				예비비 및 기타	-	-	-	-	-	-	-	-	-
			보조금 및 지원금		219,200,000	-	-	30,135,000 △30,135,000	-	219,200,000	217,457,040	-	1,742,960
			지원금		219,200,000	-	-	30,135,000 △30,135,000	-	219,200,000	217,457,040	-	1,742,960
			[국립대학 육성사업] 대학자율사업		8,000,000	-	-	-	-	8,000,000	8,000,000	-	-
				운영비	8,000,000	-	-	-	-	8,000,000	8,000,000	-	-
			대학혁신지원사업		211,200,000	-	-	30,135,000 △30,135,000	-	211,200,000	209,457,040	-	1,742,960
				운영비	141,600,000	-	-	21,135,000 △9,000,000	-	153,735,000	153,733,250	-	1,750
				여비	30,000,000	-	-	△2,041,000	-	27,959,000	27,958,250	-	750
				업무추진비	19,600,000	-	-	△5,394,000	-	14,206,000	14,195,640	-	10,360
				보전금	-	-	-	9,000,000	-	9,000,000	7,270,000	-	1,730,000
				유형 자산	20,000,000	-	-	△13,700,000	-	6,300,000	6,299,900	-	100

계정	정책 사업	단위 사업	세부 사업	목	예산액 ①	예산 성립 후 증감②				예산현액 ③=①±②	지출액 ④	다음연도 이월액 ⑤	집행잔액 ⑥=③-④-⑤	
						전년도 이월액	예비비 사용액	전용액	이용 및 이체액					
합계					379,500,000	-	-	-	-	379,500,000	335,151,690	-	44,348,310	
	산학연활동지원	연구기관운영	연구기관지원		352,000,000	-	-	-	-	352,000,000	315,058,020	-	36,941,980	
					352,000,000	-	-	-	-	352,000,000	315,058,020	-	36,941,980	
					352,000,000	-	-	-	-	352,000,000	315,058,020	-	36,941,980	
				인건비	24,600,000	-	-	-	-	24,600,000	13,688,140	-	10,911,860	
				운영비	241,400,000	-	-	-	-	241,400,000	232,511,560	-	8,888,440	
				여비	11,000,000	-	-	-	-	11,000,000	5,141,230	-	5,858,770	
				업무추진비	15,000,000	-	-	-	-	15,000,000	13,328,960	-	1,671,040	
				유형자산	60,000,000	-	-	-	-	60,000,000	50,388,130	-	9,611,870	
				교육행정일반	기관운영관리	부서운영비		27,500,000	-	-	-	-	27,500,000	20,093,670
		27,500,000	-				-	-	-	27,500,000	20,093,670	-	7,406,330	
		27,500,000	-				-	-	-	27,500,000	20,093,670	-	7,406,330	
	운영비	24,200,000	-				-	-	-	24,200,000	18,352,570	-	5,847,430	
	여비	1,000,000	-				-	-	-	1,000,000	230,000	-	770,000	
	업무추진비	2,300,000	-				-	-	-	2,300,000	1,511,100	-	788,900	
	대학 자체수입금 계정						379,500,000	-	-	-	-	379,500,000	335,151,690	-
	산학연활동지원	연구기관운영	연구기관지원		352,000,000	-	-	-	-	352,000,000	315,058,020	-	36,941,980	
				352,000,000	-	-	-	-	352,000,000	315,058,020	-	36,941,980		
				352,000,000	-	-	-	-	352,000,000	315,058,020	-	36,941,980		
인건비				24,600,000	-	-	-	-	24,600,000	13,688,140	-	10,911,860		
운영비				241,400,000	-	-	-	-	241,400,000	232,511,560	-	8,888,440		
여비				11,000,000	-	-	-	-	11,000,000	5,141,230	-	5,858,770		
업무추진비				15,000,000	-	-	-	-	15,000,000	13,328,960	-	1,671,040		

□ 소관 : 공동실험실습관

(단위:원)

계정	정책 사업	단위 사업	세부 사업	목	예산액 ①	예산 성립 후 증감②				예산현액 ③=①±②	지출액 ④	다음연도 이월액 ⑤	집행잔액 ⑥=③-④-⑤
						전년도 이월액	예비비 사용액	전용액	이용 및 이체액				
				유형자산	60,000,000	-	-	-	-	60,000,000	50,388,130	-	9,611,870
				교육행정일반	27,500,000	-	-	-	-	27,500,000	20,093,670	-	7,406,330
				기관운영관리	27,500,000	-	-	-	-	27,500,000	20,093,670	-	7,406,330
				부서운영비	27,500,000	-	-	-	-	27,500,000	20,093,670	-	7,406,330
				운영비	24,200,000	-	-	-	-	24,200,000	18,352,570	-	5,847,430
				여비	1,000,000	-	-	-	-	1,000,000	230,000	-	770,000
				업무추진비	2,300,000	-	-	-	-	2,300,000	1,511,100	-	788,900

계정	정책 사업	단위 사업	세부 사업	목	예산액 ①	예산 성립 후 증감②				예산현액 ③=①±②	지출액 ④	다음연도 이월액 ⑤	집행잔액 ⑥=③-④-⑤
						전년도 이월액	예비비 사용액	전용액	이용 및 이체액				
합계					123,890,000	-	-	8,590,000 Δ8,590,000	-	123,890,000	113,621,740	5,194,000	5,074,260
	교육복지지원				108,000,000	-	-	7,250,000 Δ7,250,000	-	108,000,000	98,247,650	5,194,000	4,558,350
				학생활동 및 후생복지	108,000,000	-	-	7,250,000 Δ7,250,000	-	108,000,000	98,247,650	5,194,000	4,558,350
				신문방송사운영	108,000,000	-	-	7,250,000 Δ7,250,000	-	108,000,000	98,247,650	5,194,000	4,558,350
				운영비	61,620,000	-	-	Δ5,550,000	-	56,070,000	55,873,650	-	196,350
				여비	2,500,000	-	-	Δ500,000	-	2,000,000	1,938,700	-	61,300
				업무추진비	6,680,000	-	-	Δ1,200,000	-	5,480,000	4,935,300	-	544,700
				보전금	37,200,000	-	-	-	-	37,200,000	33,450,000	-	3,750,000
				유형자산	-	-	-	7,250,000	-	7,250,000	2,050,000	5,194,000	6,000
				교육행정일반		7,140,000	-	-	680,000 Δ680,000	-	7,140,000	6,898,800	-
	기관운영관리		7,140,000	-	-	680,000 Δ680,000	-	7,140,000	6,898,800	-	241,200		
	부서운영비		7,140,000	-	-	680,000 Δ680,000	-	7,140,000	6,898,800	-	241,200		
	운영비		6,910,000	-	-	Δ450,000	-	6,460,000	6,218,800	-	241,200		
	여비		230,000	-	-	Δ230,000	-	-	-	-	-		
	유형자산		-	-	-	680,000	-	680,000	680,000	-	-		
	수입대체경비		8,750,000	-	-	660,000 Δ660,000	-	8,750,000	8,475,290	-	274,710		
	수입대체경비		8,750,000	-	-	660,000 Δ660,000	-	8,750,000	8,475,290	-	274,710		
	신문방송사 운영		8,750,000	-	-	660,000 Δ660,000	-	8,750,000	8,475,290	-	274,710		
	운영비		1,100,000	-	-	-	-	1,100,000	1,044,150	-	55,850		
	업무추진비		1,800,000	-	-	Δ660,000	-	1,140,000	992,000	-	148,000		
	유형자산		5,850,000	-	-	660,000	-	6,510,000	6,439,140	-	70,860		
	대학 자체수입금 계정					123,890,000	-	-	8,590,000 Δ8,590,000	-	123,890,000	113,621,740	5,194,000
	교육복지지원				108,000,000	-	-	7,250,000 Δ7,250,000	-	108,000,000	98,247,650	5,194,000	4,558,350

계정	정책 사업	단위 사업	세부 사업	목	예산액 ①	예산 성립 후 증감②				예산현액 ③=①±②	지출액 ④	다음연도 이월액 ⑤	집행잔액 ⑥=③-④-⑤
						전년도 이월액	예비비 사용액	전용액	이용 및 이체액				
				학생활동 및 후생복지	108,000,000	-	-	7,250,000 Δ7,250,000	-	108,000,000	98,247,650	5,194,000	4,558,350
				신문방송사운영	108,000,000	-	-	7,250,000 Δ7,250,000	-	108,000,000	98,247,650	5,194,000	4,558,350
				운영비	61,620,000	-	-	Δ5,550,000	-	56,070,000	55,873,650	-	196,350
				여비	2,500,000	-	-	Δ500,000	-	2,000,000	1,938,700	-	61,300
				업무추진비	6,680,000	-	-	Δ1,200,000	-	5,480,000	4,935,300	-	544,700
				보전금	37,200,000	-	-	-	-	37,200,000	33,450,000	-	3,750,000
				유형자산	-	-	-	7,250,000	-	7,250,000	2,050,000	5,194,000	6,000
				교육행정일반	7,140,000	-	-	680,000 Δ680,000	-	7,140,000	6,898,800	-	241,200
				기관운영관리	7,140,000	-	-	680,000 Δ680,000	-	7,140,000	6,898,800	-	241,200
				부서운영비	7,140,000	-	-	680,000 Δ680,000	-	7,140,000	6,898,800	-	241,200
				운영비	6,910,000	-	-	Δ450,000	-	6,460,000	6,218,800	-	241,200
				여비	230,000	-	-	Δ230,000	-	-	-	-	-
				유형자산	-	-	-	680,000	-	680,000	680,000	-	-
				수입대체경비	8,750,000	-	-	660,000 Δ660,000	-	8,750,000	8,475,290	-	274,710
				수입대체경비	8,750,000	-	-	660,000 Δ660,000	-	8,750,000	8,475,290	-	274,710
				신문방송사 운영	8,750,000	-	-	660,000 Δ660,000	-	8,750,000	8,475,290	-	274,710
				운영비	1,100,000	-	-	-	-	1,100,000	1,044,150	-	55,850
				업무추진비	1,800,000	-	-	Δ660,000	-	1,140,000	992,000	-	148,000
				유형자산	5,850,000	-	-	660,000	-	6,510,000	6,439,140	-	70,860

계정	정책 사업	단위 사업	세부 사업	목	예산액 ①	예산 성립 후 증감②				예산현액 ③=①±②	지출액 ④	다음연도 이월액 ⑤	집행잔액 ⑥=③-④-⑤
						전년도 이월액	예비비 사용액	전용액	이용 및 이체액				
합계					27,330,000	-	-	-	-	27,330,000	21,452,550	-	5,877,450
	교육복지지원				15,000,000	-	-	-	-	15,000,000	14,148,360	-	851,640
				학생활동 및 후생복지	15,000,000	-	-	-	-	15,000,000	14,148,360	-	851,640
				건강관리	15,000,000	-	-	-	-	15,000,000	14,148,360	-	851,640
				운영비	9,200,000	-	-	-	-	9,200,000	8,999,900	-	200,100
				업무추진비	300,000	-	-	-	-	300,000	-	-	300,000
				유형자산	5,500,000	-	-	-	-	5,500,000	5,148,460	-	351,540
				교육행정일반	12,330,000	-	-	-	-	12,330,000	7,304,190	-	5,025,810
				기관운영관리	12,330,000	-	-	-	-	12,330,000	7,304,190	-	5,025,810
				부서운영비	12,330,000	-	-	-	-	12,330,000	7,304,190	-	5,025,810
				운영비	7,750,000	-	-	-	-	7,750,000	5,453,270	-	2,296,730
				여비	600,000	-	-	-	-	600,000	56,600	-	543,400
				업무추진비	1,000,000	-	-	-	-	1,000,000	355,000	-	645,000
				유형자산	2,980,000	-	-	-	-	2,980,000	1,439,320	-	1,540,680
				대학 자체수입금 계정					27,330,000	-	-	-	-
	교육복지지원				15,000,000	-	-	-	-	15,000,000	14,148,360	-	851,640
				학생활동 및 후생복지	15,000,000	-	-	-	-	15,000,000	14,148,360	-	851,640
				건강관리	15,000,000	-	-	-	-	15,000,000	14,148,360	-	851,640
				운영비	9,200,000	-	-	-	-	9,200,000	8,999,900	-	200,100
				업무추진비	300,000	-	-	-	-	300,000	-	-	300,000
				유형자산	5,500,000	-	-	-	-	5,500,000	5,148,460	-	351,540
				교육행정일반	12,330,000	-	-	-	-	12,330,000	7,304,190	-	5,025,810
				기관운영관리	12,330,000	-	-	-	-	12,330,000	7,304,190	-	5,025,810

계정	정책 사업	단위 사업	세부 사업	목	예산액 ①	예산 성립 후 증감②				예산현액 ③=①±②	지출액 ④	다음연도 이월액 ⑤	집행잔액 ⑥=③-④-⑤
						전년도 이월액	예비비 사용액	전용액	이용 및 이체액				
				부서운영비	12,330,000	-	-	-	-	12,330,000	7,304,190	-	5,025,810
				운영비	7,750,000	-	-	-	-	7,750,000	5,453,270	-	2,296,730
				여비	600,000	-	-	-	-	600,000	56,600	-	543,400
				업무추진비	1,000,000	-	-	-	-	1,000,000	355,000	-	645,000
				유형 자산	2,980,000	-	-	-	-	2,980,000	1,439,320	-	1,540,680

계정	정책 사업	단위 사업	세부 사업	목	예산액 ①	예산 성립 후 증감②				예산현액 ③=①±②	지출액 ④	다음연도 이월액 ⑤	집행잔액 ⑥=③-④-⑤
						전년도 이월액	예비비 사용액	전용액	이용 및 이체액				
합계					357,268,000	-	-	4,001,000 Δ4,001,000	-	357,268,000	344,300,480	-	12,967,520
	교육복지지원			교육복지지원	103,000,000	-	-	-	-	103,000,000	102,989,410	-	10,590
				학생활동 및 후생복지	103,000,000	-	-	-	-	103,000,000	102,989,410	-	10,590
				학생활동지원	103,000,000	-	-	-	-	103,000,000	102,989,410	-	10,590
				인건비	-	-	-	-	-	-	-	-	-
				운영비	99,040,000	-	-	-	-	99,040,000	99,038,090	-	1,910
				여비	600,000	-	-	-	-	600,000	595,320	-	4,680
				업무추진비	1,360,000	-	-	-	-	1,360,000	1,360,000	-	-
				보전금	2,000,000	-	-	-	-	2,000,000	1,996,000	-	4,000
				교육행정일반	146,468,000	-	-	4,001,000 Δ4,001,000	-	146,468,000	145,313,080	-	1,154,920
				기관운영관리	146,468,000	-	-	4,001,000 Δ4,001,000	-	146,468,000	145,313,080	-	1,154,920
	기관공통운영	142,000,000	-	-	2,996,000 Δ2,996,000	-	142,000,000	140,908,770	-	1,091,230			
	인건비	13,376,000	-	-	2,600,000	-	15,976,000	15,969,930	-	6,070			
	운영비	84,132,000	-	-	Δ1,400,000	-	82,732,000	82,729,260	-	2,740			
	여비	1,200,000	-	-	Δ1,200,000	-	-	-	-	-			
	업무추진비	1,500,000	-	-	-	-	1,500,000	1,500,000	-	-			
	보전금	28,800,000	-	-	Δ396,000	-	28,404,000	27,524,500	-	879,500			
	민간이전	-	-	-	396,000	-	396,000	198,260	-	197,740			
	유형자산	12,992,000	-	-	-	-	12,992,000	12,986,820	-	5,180			
	부서운영비	4,468,000	-	-	1,005,000 Δ1,005,000	-	4,468,000	4,404,310	-	63,690			
	운영비	1,768,000	-	-	-	-	1,768,000	1,741,820	-	26,180			
	여비	1,200,000	-	-	Δ1,005,000	-	195,000	194,800	-	200			
	업무추진비	1,500,000	-	-	-	-	1,500,000	1,499,690	-	310			

계정	정책 사업	단위 사업	세부 사업	목	예산액 ①	예산 성립 후 증감②				예산현액 ③=①±②	지출액 ④	다음연도 이월액 ⑤	집행잔액 ⑥=③-④-⑤
						전년도 이월액	예비비 사용액	전용액	이용 및 이체액				
				유형자산	-	-	-	1,005,000	-	1,005,000	968,000	-	37,000
				수입대체경비	107,800,000	-	-	-	-	107,800,000	95,997,990	-	11,802,010
				수입대체경비	107,800,000	-	-	-	-	107,800,000	95,997,990	-	11,802,010
				체육진흥원 사용료운영	-	-	-	-	-	-	-	-	-
				인건비	-	-	-	-	-	-	-	-	-
				운영비	-	-	-	-	-	-	-	-	-
				여비	-	-	-	-	-	-	-	-	-
				업무추진비	-	-	-	-	-	-	-	-	-
				보전금	-	-	-	-	-	-	-	-	-
				민간이전	-	-	-	-	-	-	-	-	-
				스포츠교실운영	107,800,000	-	-	-	-	107,800,000	95,997,990	-	11,802,010
				인건비	82,800,000	-	-	-	-	82,800,000	78,688,880	-	4,111,120
				운영비	20,100,000	-	-	-	-	20,100,000	12,815,440	-	7,284,560
				여비	-	-	-	-	-	-	-	-	-
				업무추진비	400,000	-	-	-	-	400,000	400,000	-	-
				유형자산	4,500,000	-	-	-	-	4,500,000	4,093,670	-	406,330
				대학 자체수입금 계정	357,268,000	-	-	4,001,000 △4,001,000	-	357,268,000	344,300,480	-	12,967,520
				교육복지지원	103,000,000	-	-	-	-	103,000,000	102,989,410	-	10,590
				학생활동 및 후생복지	103,000,000	-	-	-	-	103,000,000	102,989,410	-	10,590
				학생활동지원	103,000,000	-	-	-	-	103,000,000	102,989,410	-	10,590
				인건비	-	-	-	-	-	-	-	-	-
				운영비	99,040,000	-	-	-	-	99,040,000	99,038,090	-	1,910
				여비	600,000	-	-	-	-	600,000	595,320	-	4,680

계정	정책 사업	단위 사업	세부 사업	목	예산액 ①	예산 성립 후 증감②				예산현액 ③=①±②	지출액 ④	다음연도 이월액 ⑤	집행잔액 ⑥=③-④-⑤	
						전년도 이월액	예비비 사용액	전용액	이용 및 이체액					
				업무추진비	1,360,000	-	-	-	-	1,360,000	1,360,000	-	-	
				보전금	2,000,000	-	-	-	-	2,000,000	1,996,000	-	4,000	
	교육행정일반				146,468,000	-	-	4,001,000 Δ4,001,000	-	146,468,000	145,313,080	-	1,154,920	
	기관운영관리				146,468,000	-	-	4,001,000 Δ4,001,000	-	146,468,000	145,313,080	-	1,154,920	
	기관공통운영				142,000,000	-	-	2,996,000 Δ2,996,000	-	142,000,000	140,908,770	-	1,091,230	
	인건비				13,376,000	-	-	2,600,000	-	15,976,000	15,969,930	-	6,070	
	운영비				84,132,000	-	-	Δ1,400,000	-	82,732,000	82,729,260	-	2,740	
	여비				1,200,000	-	-	Δ1,200,000	-	-	-	-	-	
	업무추진비				1,500,000	-	-	-	-	1,500,000	1,500,000	-	-	
	보전금				28,800,000	-	-	Δ396,000	-	28,404,000	27,524,500	-	879,500	
	민간이전				-	-	-	396,000	-	396,000	198,260	-	197,740	
	유형자산				12,992,000	-	-	-	-	12,992,000	12,986,820	-	5,180	
	부서운영비				4,468,000	-	-	1,005,000 Δ1,005,000	-	4,468,000	4,404,310	-	63,690	
	운영비				1,768,000	-	-	-	-	1,768,000	1,741,820	-	26,180	
	여비				1,200,000	-	-	Δ1,005,000	-	195,000	194,800	-	200	
	업무추진비				1,500,000	-	-	-	-	1,500,000	1,499,690	-	310	
	유형자산				-	-	-	1,005,000	-	1,005,000	968,000	-	37,000	
	수입대체경비				107,800,000	-	-	-	-	107,800,000	95,997,990	-	11,802,010	
	수입대체경비				107,800,000	-	-	-	-	107,800,000	95,997,990	-	11,802,010	
	체육진흥원 사용료운영				-	-	-	-	-	-	-	-	-	-
	인건비				-	-	-	-	-	-	-	-	-	-
	운영비				-	-	-	-	-	-	-	-	-	-
	여비				-	-	-	-	-	-	-	-	-	-

계정	정책 사업	단위 사업	세부 사업	목	예산액 ①	예산 성립 후 증감②				예산현액 ③=①±②	지출액 ④	다음연도 이월액 ⑤	집행잔액 ⑥=③-④-⑤
						전년도 이월액	예비비 사용액	전용액	이용 및 이체액				
				업무추진비	-	-	-	-	-	-	-	-	-
				보전금	-	-	-	-	-	-	-	-	-
				민간이전	-	-	-	-	-	-	-	-	-
			스포츠교실운영		107,800,000	-	-	-	-	107,800,000	95,997,990	-	11,802,010
				인건비	82,800,000	-	-	-	-	82,800,000	78,688,880	-	4,111,120
				운영비	20,100,000	-	-	-	-	20,100,000	12,815,440	-	7,284,560
				여비	-	-	-	-	-	-	-	-	-
				업무추진비	400,000	-	-	-	-	400,000	400,000	-	-
				유형자산	4,500,000	-	-	-	-	4,500,000	4,093,670	-	406,330

계정	정책 사업	단위 사업	세부 사업	목	예산액 ①	예산 성립 후 증감②				예산현액 ③=①±②	지출액 ④	다음연도 이월액 ⑤	집행잔액 ⑥=③-④-⑤			
						전년도 이월액	예비비 사용액	전용액	이용 및 이체액							
합계					38,750,000	-	-	-	-	38,750,000	19,412,160	-	19,337,840			
	산학연활동지원				3,000,000	-	-	-	-	3,000,000	3,000,000	-	-			
		연구기관운영				3,000,000	-	-	-	-	3,000,000	3,000,000	-	-		
			연구기관지원				3,000,000	-	-	-	-	3,000,000	3,000,000	-	-	
				운영비				3,000,000	-	-	-	-	3,000,000	3,000,000	-	-
	교육행정일반				7,750,000	-	-	-	-	7,750,000	7,729,760	-	20,240			
		기관운영관리				7,750,000	-	-	-	-	7,750,000	7,729,760	-	20,240		
			부서운영비				7,750,000	-	-	-	-	7,750,000	7,729,760	-	20,240	
				인건비				2,240,000	-	-	-	-	2,240,000	2,240,000	-	-
				운영비				4,610,000	-	-	-	-	4,610,000	4,589,760	-	20,240
				여비				400,000	-	-	-	-	400,000	400,000	-	-
				업무추진비				500,000	-	-	-	-	500,000	500,000	-	-
				수입대체경비				28,000,000	-	-	-	-	28,000,000	8,682,400	-	19,317,600
	수입대체경비				28,000,000	-	-	-	-	28,000,000	8,682,400	-	19,317,600			
		박물관대학 운영				28,000,000	-	-	-	-	28,000,000	8,682,400	-	19,317,600		
			운영비					18,900,000	-	-	-	-	18,900,000	8,300,000	-	10,600,000
			여비					6,800,000	-	-	-	-	6,800,000	-	-	6,800,000
			업무추진비					1,000,000	-	-	-	-	1,000,000	382,400	-	617,600
			유형자산					1,300,000	-	-	-	-	1,300,000	-	-	1,300,000
	대학 자체수입금 계정					38,750,000	-	-	-	-	38,750,000	19,412,160	-	19,337,840		
	산학연활동지원				3,000,000	-	-	-	-	3,000,000	3,000,000	-	-			
		연구기관운영				3,000,000	-	-	-	-	3,000,000	3,000,000	-	-		
			연구기관지원				3,000,000	-	-	-	-	3,000,000	3,000,000	-	-	

□ 소관 : 박물관

(단위:원)

계정	정책 사업	단위 사업	세부 사업	목	예산액 ①	예산 성립 후 증감②				예산현액 ③=①±②	지출액 ④	다음연도 이월액 ⑤	집행잔액 ⑥=③-④-⑤
						전년도 이월액	예비비 사용액	전용액	이용 및 이체액				
				운영비	3,000,000	-	-	-	-	3,000,000	3,000,000	-	-
				교육행정일반	7,750,000	-	-	-	-	7,750,000	7,729,760	-	20,240
				기관운영관리	7,750,000	-	-	-	-	7,750,000	7,729,760	-	20,240
				부서운영비	7,750,000	-	-	-	-	7,750,000	7,729,760	-	20,240
				인건비	2,240,000	-	-	-	-	2,240,000	2,240,000	-	-
				운영비	4,610,000	-	-	-	-	4,610,000	4,589,760	-	20,240
				여비	400,000	-	-	-	-	400,000	400,000	-	-
				업무추진비	500,000	-	-	-	-	500,000	500,000	-	-
				수입대체경비	28,000,000	-	-	-	-	28,000,000	8,682,400	-	19,317,600
				수입대체경비	28,000,000	-	-	-	-	28,000,000	8,682,400	-	19,317,600
				박물관대학 운영	28,000,000	-	-	-	-	28,000,000	8,682,400	-	19,317,600
				운영비	18,900,000	-	-	-	-	18,900,000	8,300,000	-	10,600,000
				여비	6,800,000	-	-	-	-	6,800,000	-	-	6,800,000
				업무추진비	1,000,000	-	-	-	-	1,000,000	382,400	-	617,600
				유형자산	1,300,000	-	-	-	-	1,300,000	-	-	1,300,000

계정	정책 사업	단위 사업	세부 사업	목	예산액 ①	예산 성립 후 증감②				예산현액 ③=①±②	지출액 ④	다음연도 이월액 ⑤	집행잔액 ⑥=③-④-⑤	
						전년도 이월액	예비비 사용액	전용액	이용 및 이체액					
합계					30,000,000	-	-	3,017,000 Δ3,017,000	-	30,000,000	29,853,780	-	146,220	
	산학연활동지원		연구기관운영		10,000,000	-	-	1,200,000 Δ1,200,000	-	10,000,000	9,901,460	-	98,540	
					10,000,000	-	-	1,200,000 Δ1,200,000	-	10,000,000	9,901,460	-	98,540	
				연구기관지원		10,000,000	-	-	1,200,000 Δ1,200,000	-	10,000,000	9,901,460	-	98,540
					운영비	3,200,000	-	-	1,200,000	-	4,400,000	4,398,720	-	1,280
					여비	900,000	-	-	Δ700,000	-	200,000	190,140	-	9,860
					업무추진비	900,000	-	-	Δ500,000	-	400,000	331,000	-	69,000
					유형자산	5,000,000	-	-	-	-	5,000,000	4,981,600	-	18,400
					교육행정일반		10,000,000	-	-	1,817,000 Δ1,817,000	-	10,000,000	9,952,320	-
	기획 및 교육협력관리		5,000,000	-		-	267,000 Δ267,000	-	5,000,000	4,999,260	-	740		
		교육협력관리		5,000,000		-	-	267,000 Δ267,000	-	5,000,000	4,999,260	-	740	
			운영비	4,620,000		-	-	267,000	-	4,887,000	4,886,660	-	340	
			업무추진비	380,000		-	-	Δ267,000	-	113,000	112,600	-	400	
		기관운영관리		5,000,000		-	-	1,550,000 Δ1,550,000	-	5,000,000	4,953,060	-	46,940	
	부서운영비			5,000,000		-	-	1,550,000 Δ1,550,000	-	5,000,000	4,953,060	-	46,940	
			운영비	2,880,000		-	-	1,550,000	-	4,430,000	4,391,760	-	38,240	
			여비	1,400,000	-	-	Δ1,170,000	-	230,000	225,300	-	4,700		
			업무추진비	720,000	-	-	Δ380,000	-	340,000	336,000	-	4,000		
	유형자산	-	-	-	-	-	-	-	-	-	-			
	보조금 및 지원금					10,000,000	-	-	-	-	10,000,000	10,000,000	-	-
		지원금	[국립대학 육성사업(19)] 지역사회기여		10,000,000	-	-	-	-	10,000,000	10,000,000	-	-	
					10,000,000	-	-	-	-	10,000,000	10,000,000	-	-	
				인건비	6,920,000	-	-	-	-	6,920,000	6,920,000	-	-	

계정	정책 사업	단위 사업	세부 사업	목	예산액 ①	예산 성립 후 증감②				예산현액 ③=①±②	지출액 ④	다음연도 이월액 ⑤	집행잔액 ⑥=③-④-⑤			
						전년도 이월액	예비비 사용액	전용액	이용 및 이체액							
				보전금	3,080,000	-	-	-	-	3,080,000	3,080,000	-	-			
대학 자체수입금 계정					30,000,000	-	-	3,017,000 Δ3,017,000	-	30,000,000	29,853,780	-	146,220			
	산학연활동지원	연구기관운영	연구기관지원		10,000,000	-	-	1,200,000 Δ1,200,000	-	10,000,000	9,901,460	-	98,540			
					10,000,000	-	-	1,200,000 Δ1,200,000	-	10,000,000	9,901,460	-	98,540			
					10,000,000	-	-	1,200,000 Δ1,200,000	-	10,000,000	9,901,460	-	98,540			
				운영비	3,200,000	-	-	1,200,000	-	4,400,000	4,398,720	-	1,280			
				여비	900,000	-	-	Δ700,000	-	200,000	190,140	-	9,860			
				업무추진비	900,000	-	-	Δ500,000	-	400,000	331,000	-	69,000			
				유형자산	5,000,000	-	-	-	-	5,000,000	4,981,600	-	18,400			
				교육행정일반				10,000,000	-	-	1,817,000 Δ1,817,000	-	10,000,000	9,952,320	-	47,680
				기획 및 교육협력관리	교육협력관리		5,000,000	-	-	267,000 Δ267,000	-	5,000,000	4,999,260	-	740	
							5,000,000	-	-	267,000 Δ267,000	-	5,000,000	4,999,260	-	740	
						운영비	4,620,000	-	-	267,000	-	4,887,000	4,886,660	-	340	
						업무추진비	380,000	-	-	Δ267,000	-	113,000	112,600	-	400	
						기관운영관리				5,000,000	-	-	1,550,000 Δ1,550,000	-	5,000,000	4,953,060
					부서운영비		5,000,000	-	-	1,550,000 Δ1,550,000	-	5,000,000	4,953,060	-	46,940	
						운영비	2,880,000	-	-	1,550,000	-	4,430,000	4,391,760	-	38,240	
						여비	1,400,000	-	-	Δ1,170,000	-	230,000	225,300	-	4,700	
	업무추진비	720,000	-			-	Δ380,000	-	340,000	336,000	-	4,000				
	유형자산	-	-			-	-	-	-	-	-	-				
	보조금 및 지원금					10,000,000	-	-	-	-	10,000,000	10,000,000	-	-		
		지원금			10,000,000	-	-	-	-	10,000,000	10,000,000	-	-			
		[국립대학 육성사업(19)] 지역사회기여			10,000,000	-	-	-	-	10,000,000	10,000,000	-	-			

□ 소관 : 자연사박물관

(단위:원)

계정	정책 사업	단위 사업	세부 사업	목	예산액 ①	예산 성립 후 증감②				예산현액 ③=①±②	지출액 ④	다음연도 이월액 ⑤	집행잔액 ⑥=③-④-⑤
						전년도 이월액	예비비 사용액	전용액	이용 및 이체액				
				인건비	6,920,000	-	-	-	-	6,920,000	6,920,000	-	-
				보전금	3,080,000	-	-	-	-	3,080,000	3,080,000	-	-

계정	정책 사업	단위 사업	세부 사업	목	예산액 ①	예산 성립 후 증감②				예산현액 ③=①±②	지출액 ④	다음연도 이월액 ⑤	집행잔액 ⑥=③-④-⑤
						전년도 이월액	예비비 사용액	전용액	이용 및 이체액				
합계					838,423,000	6,500,000	-	8,970,000 Δ8,970,000	-	844,923,000	787,122,130	11,930,360	45,870,510
	수입대체경비	수입대체경비	평생교육강좌운영		838,423,000	6,500,000	-	8,970,000 Δ8,970,000	-	844,923,000	787,122,130	11,930,360	45,870,510
					838,423,000	6,500,000	-	8,970,000 Δ8,970,000	-	844,923,000	787,122,130	11,930,360	45,870,510
					838,423,000	6,500,000	-	8,970,000 Δ8,970,000	-	844,923,000	787,122,130	11,930,360	45,870,510
				인건비	641,106,000	6,500,000	-	-	-	647,606,000	634,136,430	10,000,000	3,469,570
				운영비	148,588,000	-	-	Δ8,970,000	-	139,618,000	100,578,340	-	39,039,660
				여비	11,200,000	-	-	-	-	11,200,000	10,440,660	-	759,340
				업무추진비	7,503,000	-	-	-	-	7,503,000	6,080,960	-	1,422,040
				보전금	9,618,000	-	-	-	-	9,618,000	9,119,100	-	498,900
				민간이전	13,368,000	-	-	-	-	13,368,000	12,783,060	-	584,940
				유형자산	7,040,000	-	-	8,970,000	-	16,010,000	13,983,580	1,930,360	96,060
대학 자체수입금 계정					838,423,000	6,500,000	-	8,970,000 Δ8,970,000	-	844,923,000	787,122,130	11,930,360	45,870,510
	수입대체경비	수입대체경비	평생교육강좌운영		838,423,000	6,500,000	-	8,970,000 Δ8,970,000	-	844,923,000	787,122,130	11,930,360	45,870,510
					838,423,000	6,500,000	-	8,970,000 Δ8,970,000	-	844,923,000	787,122,130	11,930,360	45,870,510
					838,423,000	6,500,000	-	8,970,000 Δ8,970,000	-	844,923,000	787,122,130	11,930,360	45,870,510
				인건비	641,106,000	6,500,000	-	-	-	647,606,000	634,136,430	10,000,000	3,469,570
				운영비	148,588,000	-	-	Δ8,970,000	-	139,618,000	100,578,340	-	39,039,660
				여비	11,200,000	-	-	-	-	11,200,000	10,440,660	-	759,340
				업무추진비	7,503,000	-	-	-	-	7,503,000	6,080,960	-	1,422,040
				보전금	9,618,000	-	-	-	-	9,618,000	9,119,100	-	498,900
				민간이전	13,368,000	-	-	-	-	13,368,000	12,783,060	-	584,940
				유형자산	7,040,000	-	-	8,970,000	-	16,010,000	13,983,580	1,930,360	96,060

계정	정책 사업	단위 사업	세부 사업	목	예산액 ①	예산 성립 후 증감②				예산현액 ③=①±②	지출액 ④	다음연도 이월액 ⑤	집행잔액 ⑥=③-④-⑤
						전년도 이월액	예비비 사용액	전용액	이용 및 이체액				
합계					407,905,000	-	-	21,600,000 Δ21,600,000	-	407,905,000	288,626,326	-	119,278,674
	수입대체경비			수입대체경비	184,300,000	-	-	-	-	184,300,000	127,201,350	-	57,098,650
				수입대체경비	184,300,000	-	-	-	-	184,300,000	127,201,350	-	57,098,650
				중국어강좌운영	184,300,000	-	-	-	-	184,300,000	127,201,350	-	57,098,650
				인건비	118,790,000	-	-	-	-	118,790,000	110,217,780	-	8,572,220
				운영비	12,982,000	-	-	-	-	12,982,000	803,200	-	12,178,800
				여비	2,000,000	-	-	-	-	2,000,000	-	-	2,000,000
				업무추진비	500,000	-	-	-	-	500,000	-	-	500,000
				민간이전	20,028,000	-	-	-	-	20,028,000	16,180,370	-	3,847,630
				유형자산	30,000,000	-	-	-	-	30,000,000	-	-	30,000,000
	보조금 및 지원금			보조금 및 지원금	223,605,000	-	-	21,600,000 Δ21,600,000	-	223,605,000	161,424,976	-	62,180,024
				지원금	223,605,000	-	-	21,600,000 Δ21,600,000	-	223,605,000	161,424,976	-	62,180,024
				중국지원사업	223,605,000	-	-	21,600,000 Δ21,600,000	-	223,605,000	161,424,976	-	62,180,024
				인건비	116,794,000	-	-	840,000	-	117,634,000	72,225,550	-	45,408,450
				운영비	42,561,000	-	-	17,760,000	-	60,321,000	53,664,136	-	6,656,864
				여비	30,000,000	-	-	Δ11,600,000	-	18,400,000	15,962,330	-	2,437,670
				업무추진비	18,250,000	-	-	-	-	18,250,000	14,808,690	-	3,441,310
				건설비	-	-	-	3,000,000	-	3,000,000	2,596,000	-	404,000
				유형자산	16,000,000	-	-	Δ10,000,000	-	6,000,000	2,168,270	-	3,831,730
대학 자체수입금 계정					407,905,000	-	-	21,600,000 Δ21,600,000	-	407,905,000	288,626,326	-	119,278,674
수입대체경비			수입대체경비	184,300,000	-	-	-	-	184,300,000	127,201,350	-	57,098,650	
			수입대체경비	184,300,000	-	-	-	-	184,300,000	127,201,350	-	57,098,650	
			중국어강좌운영	184,300,000	-	-	-	-	184,300,000	127,201,350	-	57,098,650	

계정	정책 사업	단위 사업	세부 사업	목	예산액 ①	예산 성립 후 증감②				예산현액 ③=①±②	지출액 ④	다음연도 이월액 ⑤	집행잔액 ⑥=③-④-⑤
						전년도 이월액	예비비 사용액	전용액	이용 및 이체액				
				인건비	118,790,000	-	-	-	-	118,790,000	110,217,780	-	8,572,220
				운영비	12,982,000	-	-	-	-	12,982,000	803,200	-	12,178,800
				여비	2,000,000	-	-	-	-	2,000,000	-	-	2,000,000
				업무추진비	500,000	-	-	-	-	500,000	-	-	500,000
				민간이전	20,028,000	-	-	-	-	20,028,000	16,180,370	-	3,847,630
				유형자산	30,000,000	-	-	-	-	30,000,000	-	-	30,000,000
			보조금 및 지원금		223,605,000	-	-	21,600,000 △21,600,000	-	223,605,000	161,424,976	-	62,180,024
			지원금		223,605,000	-	-	21,600,000 △21,600,000	-	223,605,000	161,424,976	-	62,180,024
			중국지원사업		223,605,000	-	-	21,600,000 △21,600,000	-	223,605,000	161,424,976	-	62,180,024
				인건비	116,794,000	-	-	840,000	-	117,634,000	72,225,550	-	45,408,450
				운영비	42,561,000	-	-	17,760,000	-	60,321,000	53,664,136	-	6,656,864
				여비	30,000,000	-	-	△11,600,000	-	18,400,000	15,962,330	-	2,437,670
				업무추진비	18,250,000	-	-	-	-	18,250,000	14,808,690	-	3,441,310
				건설비	-	-	-	3,000,000	-	3,000,000	2,596,000	-	404,000
				유형자산	16,000,000	-	-	△10,000,000	-	6,000,000	2,168,270	-	3,831,730

계정	정책 사업	단위 사업	세부 사업	구분	예산액 ①	예산 성립 후 증감②				예산현액 ③=①±②	지출액 ④	다음연도 이월액 ⑤	집행잔액 ⑥=③-④-⑤		
						전년도 이월액	예비비 사용액	전용액	이용 및 이체액						
합계					4,603,000	-	-	-	-	4,603,000	-	-	4,603,000		
	교육행정일반				4,603,000	-	-	-	-	4,603,000	-	-	4,603,000		
		기관운영관리			4,603,000	-	-	-	-	4,603,000	-	-	4,603,000		
			부서운영비			4,603,000	-	-	-	-	4,603,000	-	-	4,603,000	
				운영비			4,603,000	-	-	-	-	4,603,000	-	-	4,603,000
				여비			-	-	-	-	-	-	-	-	-
				업무추진비			-	-	-	-	-	-	-	-	-
				대학 자체수입금 계정					4,603,000	-	-	-	-	4,603,000	-
	교육행정일반				4,603,000	-	-	-	-	4,603,000	-	-	4,603,000		
		기관운영관리			4,603,000	-	-	-	-	4,603,000	-	-	4,603,000		
			부서운영비			4,603,000	-	-	-	-	4,603,000	-	-	4,603,000	
				운영비			4,603,000	-	-	-	-	4,603,000	-	-	4,603,000
				여비			-	-	-	-	-	-	-	-	-
				업무추진비			-	-	-	-	-	-	-	-	-

계정	정책 사업	단위 사업	세부 사업	목	예산액 ①	예산 성립 후 증감②				예산현액 ③=①±②	지출액 ④	다음연도 이월액 ⑤	집행잔액 ⑥=③-④-⑤					
						전년도 이월액	예비비 사용액	전용액	이용 및 이체액									
합계					25,000,000	-	-	-	-	25,000,000	25,000,000	-	-					
	산학연활동지원				25,000,000	-	-	-	-	25,000,000	25,000,000	-	-					
		연구기관운영				25,000,000	-	-	-	-	25,000,000	25,000,000	-	-				
			연구기관지원				25,000,000	-	-	-	-	25,000,000	25,000,000	-	-			
				운영비				24,200,000	-	-	-	-	24,200,000	24,200,000	-	-		
					여비				-	-	-	-	-	-	-	-	-	
						업무추진비				800,000	-	-	-	-	800,000	800,000	-	-
대학 자체수입금 계정					25,000,000	-	-	-	-	25,000,000	25,000,000	-	-					
	산학연활동지원				25,000,000	-	-	-	-	25,000,000	25,000,000	-	-					
		연구기관운영				25,000,000	-	-	-	-	25,000,000	25,000,000	-	-				
			연구기관지원				25,000,000	-	-	-	-	25,000,000	25,000,000	-	-			
				운영비				24,200,000	-	-	-	-	24,200,000	24,200,000	-	-		
					여비				-	-	-	-	-	-	-	-	-	
						업무추진비				800,000	-	-	-	-	800,000	800,000	-	-

계정	정책 사업	단위 사업	세부 사업	목	예산액 ①	예산 성립 후 증감②				예산현액 ③=①±②	지출액 ④	다음연도 이월액 ⑤	집행잔액 ⑥=③-④-⑤		
						전년도 이월액	예비비 사용액	전용액	이용 및 이체액						
합계					2,437,500,000	328,532,000	-	61,000,000 Δ61,000,000	-	2,766,032,000	1,985,670,690	9,900,000	770,461,310		
	수입 대체경비				2,437,500,000	328,532,000	-	61,000,000 Δ61,000,000	-	2,766,032,000	1,985,670,690	9,900,000	770,461,310		
		수입 대체경비				2,437,500,000	328,532,000	-	61,000,000 Δ61,000,000	-	2,766,032,000	1,985,670,690	9,900,000	770,461,310	
			언어연수관리운영				2,437,500,000	328,532,000	-	61,000,000 Δ61,000,000	-	2,766,032,000	1,985,670,690	9,900,000	770,461,310
				인건비	1,821,325,000	328,532,000	-	-	-	2,149,857,000	1,448,819,271	-	701,037,729		
				운영비	236,275,000	-	-	39,000,000	-	275,275,000	251,151,332	9,900,000	14,223,668		
				여비	54,500,000	-	-	22,000,000	-	76,500,000	71,828,711	-	4,671,289		
				업무추진비	66,000,000	-	-	-	-	66,000,000	59,131,066	-	6,868,934		
				보전금	152,500,000	-	-	Δ30,000,000	-	122,500,000	85,076,220	-	37,423,780		
				민간이전	59,400,000	-	-	-	-	59,400,000	55,911,930	-	3,488,070		
				유형 자산	45,000,000	-	-	Δ31,000,000	-	14,000,000	13,666,160	-	333,840		
				무형 자산	-	-	-	-	-	-	-	-	-		
				예비비 및 기타	2,500,000	-	-	-	-	2,500,000	86,000	-	2,414,000		
	대학 자체수입금 계정				2,437,500,000	328,532,000	-	61,000,000 Δ61,000,000	-	2,766,032,000	1,985,670,690	9,900,000	770,461,310		
수입 대체경비				2,437,500,000	328,532,000	-	61,000,000 Δ61,000,000	-	2,766,032,000	1,985,670,690	9,900,000	770,461,310			
	수입 대체경비				2,437,500,000	328,532,000	-	61,000,000 Δ61,000,000	-	2,766,032,000	1,985,670,690	9,900,000	770,461,310		
		언어연수관리운영				2,437,500,000	328,532,000	-	61,000,000 Δ61,000,000	-	2,766,032,000	1,985,670,690	9,900,000	770,461,310	
			인건비	1,821,325,000	328,532,000	-	-	-	2,149,857,000	1,448,819,271	-	701,037,729			
			운영비	236,275,000	-	-	39,000,000	-	275,275,000	251,151,332	9,900,000	14,223,668			
			여비	54,500,000	-	-	22,000,000	-	76,500,000	71,828,711	-	4,671,289			
			업무추진비	66,000,000	-	-	-	-	66,000,000	59,131,066	-	6,868,934			
			보전금	152,500,000	-	-	Δ30,000,000	-	122,500,000	85,076,220	-	37,423,780			
			민간이전	59,400,000	-	-	-	-	59,400,000	55,911,930	-	3,488,070			

□ 소관 : 국제언어교육원

(단위:원)

계정	정책 사업	단위 사업	세부 사업	목	예산액 ①	예산 성립 후 증감②				예산현액 ③=①±②	지출액 ④	다음연도 이월액 ⑤	집행잔액 ⑥=③-④-⑤
						전년도 이월액	예비비 사용액	전용액	이용 및 이체액				
				유형자산	45,000,000	-	-	△31,000,000	-	14,000,000	13,666,160	-	333,840
				무형자산	-	-	-	-	-	-	-	-	-
				예비비 및 기타	2,500,000	-	-	-	-	2,500,000	86,000	-	2,414,000

계정	정책 사업	단위 사업	세부 사업	목	예산액 ①	예산 성립 후 증감②				예산현액 ③=①±②	지출액 ④	다음연도 이월액 ⑤	집행잔액 ⑥=③-④-⑤
						전년도 이월액	예비비 사용액	전용액	이용 및 이체액				
합계					1,242,000,000	-	-	1,540,000 Δ1,540,000	-	1,242,000,000	1,053,900,635	-	188,099,365
	수입대체경비	수입대체경비	동물병원운영		1,242,000,000	-	-	1,540,000 Δ1,540,000	-	1,242,000,000	1,053,900,635	-	188,099,365
					1,242,000,000	-	-	1,540,000 Δ1,540,000	-	1,242,000,000	1,053,900,635	-	188,099,365
					1,242,000,000	-	-	1,540,000 Δ1,540,000	-	1,242,000,000	1,053,900,635	-	188,099,365
				인건비	134,640,000	-	-	1,340,000	-	135,980,000	135,521,850	-	458,150
				운영비	721,860,000	-	-	200,000 Δ1,340,000	-	720,720,000	639,959,885	-	80,760,115
				여비	2,000,000	-	-	Δ200,000	-	1,800,000	1,753,400	-	46,600
				업무추진비	6,000,000	-	-	-	-	6,000,000	3,763,260	-	2,236,740
				보전금	279,200,000	-	-	-	-	279,200,000	233,396,000	-	45,804,000
				민간이전	12,000,000	-	-	-	-	12,000,000	11,407,420	-	592,580
				유형자산	86,300,000	-	-	-	-	86,300,000	28,098,820	-	58,201,180
대학 자체수입금 계정					1,242,000,000	-	-	1,540,000 Δ1,540,000	-	1,242,000,000	1,053,900,635	-	188,099,365
	수입대체경비	수입대체경비	동물병원운영		1,242,000,000	-	-	1,540,000 Δ1,540,000	-	1,242,000,000	1,053,900,635	-	188,099,365
					1,242,000,000	-	-	1,540,000 Δ1,540,000	-	1,242,000,000	1,053,900,635	-	188,099,365
					1,242,000,000	-	-	1,540,000 Δ1,540,000	-	1,242,000,000	1,053,900,635	-	188,099,365
				인건비	134,640,000	-	-	1,340,000	-	135,980,000	135,521,850	-	458,150
				운영비	721,860,000	-	-	200,000 Δ1,340,000	-	720,720,000	639,959,885	-	80,760,115
				여비	2,000,000	-	-	Δ200,000	-	1,800,000	1,753,400	-	46,600
				업무추진비	6,000,000	-	-	-	-	6,000,000	3,763,260	-	2,236,740
				보전금	279,200,000	-	-	-	-	279,200,000	233,396,000	-	45,804,000
				민간이전	12,000,000	-	-	-	-	12,000,000	11,407,420	-	592,580
				유형자산	86,300,000	-	-	-	-	86,300,000	28,098,820	-	58,201,180

계정	정책 사업	단위 사업	세부 사업	목	예산액 ①	예산 성립 후 증감②				예산현액 ③=①±②	지출액 ④	다음연도 이월액 ⑤	집행잔액 ⑥=③-④-⑤			
						전년도 이월액	예비비 사용액	전용액	이용 및 이체액							
합계					50,985,000	-	-	3,300,000 Δ3,300,000	-	50,985,000	50,256,760	-	728,240			
	교육활동운영지원				45,000,000	-	-	500,000 Δ500,000	-	45,000,000	44,571,800	-	428,200			
				취업 및 창업 활성화	45,000,000	-	-	500,000 Δ500,000	-	45,000,000	44,571,800	-	428,200			
					고시 및 자격증취득지원	11,000,000	-	-	-	-	11,000,000	10,859,800	-	140,200		
						운영비	9,700,000	-	-	-	-	9,700,000	9,590,000	-	110,000	
						업무추진비	1,300,000	-	-	-	-	1,300,000	1,269,800	-	30,200	
					현장실습지원	34,000,000	-	-	500,000 Δ500,000	-	34,000,000	33,712,000	-	288,000		
				운영비		4,800,000	-	-	500,000	-	5,300,000	5,292,000	-	8,000		
				여비		2,000,000	-	-	Δ500,000	-	1,500,000	1,287,800	-	212,200		
				업무추진비		1,200,000	-	-	-	-	1,200,000	1,168,200	-	31,800		
				보전금		-	-	-	-	-	-	-	-	-		
				민간이전		2,000,000	-	-	-	-	2,000,000	1,964,000	-	36,000		
				대학부담금		24,000,000	-	-	-	-	24,000,000	24,000,000	-	-		
				교육행정일반	5,985,000	-	-	2,800,000 Δ2,800,000	-	5,985,000	5,684,960	-	300,040			
					기관운영관리	5,985,000	-	-	2,800,000 Δ2,800,000	-	5,985,000	5,684,960	-	300,040		
						부서운영비	5,985,000	-	-	2,800,000 Δ2,800,000	-	5,985,000	5,684,960	-	300,040	
							운영비	2,905,000	-	-	Δ1,000,000	-	1,905,000	1,720,000	-	185,000
							여비	1,900,000	-	-	Δ1,800,000	-	100,000	68,400	-	31,600
							업무추진비	880,000	-	-	-	-	880,000	843,700	-	36,300
							보전금	-	-	-	1,000,000	-	1,000,000	991,800	-	8,200
	유형자산	300,000	-				-	1,800,000	-	2,100,000	2,061,060	-	38,940			
대학 자체수입금 계정					50,985,000	-	-	3,300,000 Δ3,300,000	-	50,985,000	50,256,760	-	728,240			
	교육활동운영지원				45,000,000	-	-	500,000 Δ500,000	-	45,000,000	44,571,800	-	428,200			

계정	정책 사업	단위 사업	세부 사업	목	예산액 ①	예산 성립 후 증감②				예산현액 ③=①±②	지출액 ④	다음연도 이월액 ⑤	집행잔액 ⑥=③-④-⑤
						전년도 이월액	예비비 사용액	전용액	이용 및 이체액				
				취업 및 창업 활성화	45,000,000	-	-	500,000 Δ500,000	-	45,000,000	44,571,800	-	428,200
				고시 및 자격증취득지원	11,000,000	-	-	-	-	11,000,000	10,859,800	-	140,200
				운영비	9,700,000	-	-	-	-	9,700,000	9,590,000	-	110,000
				업무추진비	1,300,000	-	-	-	-	1,300,000	1,269,800	-	30,200
				현장실습지원	34,000,000	-	-	500,000 Δ500,000	-	34,000,000	33,712,000	-	288,000
				운영비	4,800,000	-	-	500,000	-	5,300,000	5,292,000	-	8,000
				여비	2,000,000	-	-	Δ500,000	-	1,500,000	1,287,800	-	212,200
				업무추진비	1,200,000	-	-	-	-	1,200,000	1,168,200	-	31,800
				보전금	-	-	-	-	-	-	-	-	-
				민간이전	2,000,000	-	-	-	-	2,000,000	1,964,000	-	36,000
				대학부담금	24,000,000	-	-	-	-	24,000,000	24,000,000	-	-
				교육행정일반	5,985,000	-	-	2,800,000 Δ2,800,000	-	5,985,000	5,684,960	-	300,040
				기관운영관리	5,985,000	-	-	2,800,000 Δ2,800,000	-	5,985,000	5,684,960	-	300,040
				부서운영비	5,985,000	-	-	2,800,000 Δ2,800,000	-	5,985,000	5,684,960	-	300,040
				운영비	2,905,000	-	-	Δ1,000,000	-	1,905,000	1,720,000	-	185,000
				여비	1,900,000	-	-	Δ1,800,000	-	100,000	68,400	-	31,600
				업무추진비	880,000	-	-	-	-	880,000	843,700	-	36,300
				보전금	-	-	-	1,000,000	-	1,000,000	991,800	-	8,200
				유형자산	300,000	-	-	1,800,000	-	2,100,000	2,061,060	-	38,940

□ 소관 : 예비군연대

(단위:원)

계정	정책 사업	단위 사업	세부 사업	구분	예산액 ①	예산 성립 후 증감②				예산현액 ③=①±②	지출액 ④	다음연도 이월액 ⑤	집행잔액 ⑥=③-④-⑤
						전년도 이월액	예비비 사용액	전용액	이용 및 이체액				
합계					7,210,000	-	-	200,000 Δ200,000	-	7,210,000	7,137,740	-	72,260
	교육행정일반		기관운영관리	부서운영비	7,210,000	-	-	200,000 Δ200,000	-	7,210,000	7,137,740	-	72,260
					7,210,000	-	-	200,000 Δ200,000	-	7,210,000	7,137,740	-	72,260
					7,210,000	-	-	200,000 Δ200,000	-	7,210,000	7,137,740	-	72,260
					4,570,000	-	-	200,000	-	4,770,000	4,698,240	-	71,760
					1,140,000	-	-	-	-	1,140,000	1,140,000	-	-
					1,500,000	-	-	Δ200,000	-	1,300,000	1,299,500	-	500
					대학 자체수입금 계정					7,210,000	-	-	200,000 Δ200,000
	교육행정일반		기관운영관리	부서운영비	7,210,000	-	-	200,000 Δ200,000	-	7,210,000	7,137,740	-	72,260
					7,210,000	-	-	200,000 Δ200,000	-	7,210,000	7,137,740	-	72,260
					7,210,000	-	-	200,000 Δ200,000	-	7,210,000	7,137,740	-	72,260
					4,570,000	-	-	200,000	-	4,770,000	4,698,240	-	71,760
					1,140,000	-	-	-	-	1,140,000	1,140,000	-	-
					1,500,000	-	-	Δ200,000	-	1,300,000	1,299,500	-	500

계정	정책 사업	단위 사업	세부 사업	목	예산액 ①	예산 성립 후 증감②				예산현액 ③=①±②	지출액 ④	다음연도 이월액 ⑤	집행잔액 ⑥=③-④-⑤
						전년도 이월액	예비비 사용액	전용액	이용 및 이체액				
합계					64,000,000	-	-	8,530,000 Δ8,530,000	-	64,000,000	63,992,760	-	7,240
	인적 자원운용		교직원 단체관리		64,000,000	-	-	8,530,000 Δ8,530,000	-	64,000,000	63,992,760	-	7,240
					64,000,000	-	-	8,530,000 Δ8,530,000	-	64,000,000	63,992,760	-	7,240
					64,000,000	-	-	8,530,000 Δ8,530,000	-	64,000,000	63,992,760	-	7,240
				운영비	33,997,000	-	-	8,206,000 Δ324,000	-	41,879,000	41,873,000	-	6,000
				여비	3,600,000	-	-	324,000 Δ2,706,000	-	1,218,000	1,217,100	-	900
				업무추진비	26,403,000	-	-	Δ5,500,000	-	20,903,000	20,902,660	-	340
대학 자체수입금 계정					64,000,000	-	-	8,530,000 Δ8,530,000	-	64,000,000	63,992,760	-	7,240
	인적 자원운용		교직원 단체관리		64,000,000	-	-	8,530,000 Δ8,530,000	-	64,000,000	63,992,760	-	7,240
					64,000,000	-	-	8,530,000 Δ8,530,000	-	64,000,000	63,992,760	-	7,240
					64,000,000	-	-	8,530,000 Δ8,530,000	-	64,000,000	63,992,760	-	7,240
				운영비	33,997,000	-	-	8,206,000 Δ324,000	-	41,879,000	41,873,000	-	6,000
				여비	3,600,000	-	-	324,000 Δ2,706,000	-	1,218,000	1,217,100	-	900
				업무추진비	26,403,000	-	-	Δ5,500,000	-	20,903,000	20,902,660	-	340

계정	정책 사업	단위 사업	세부 사업	목	예산액 ①	예산 성립 후 증감②				예산현액 ③=①±②	지출액 ④	다음연도 이월액 ⑤	집행잔액 ⑥=③-④-⑤	
						전년도 이월액	예비비 사용액	전용액	이용 및 이체액					
합계					508,263,000	59,000,000	-	-	54,550,000 △5,072,000	616,741,000	519,895,719	31,665,000	65,180,281	
	교육활동운영지원			-	-	-	-	13,940,000	13,940,000	11,995,000	-	1,945,000		
		취업 및 창업 활성화		-	-	-	-	13,940,000	13,940,000	11,995,000	-	1,945,000		
			취업 및 창업지원		-	-	-	-	13,940,000	13,940,000	11,995,000	-	1,945,000	
				운영비		-	-	-	-	10,790,000	10,790,000	9,500,000	-	1,290,000
				업무추진비		-	-	-	-	3,150,000	3,150,000	2,495,000	-	655,000
	산학연활동지원				250,000,000	59,000,000	-	-	-	309,000,000	260,110,074	-	48,889,926	
	학술연구활동지원		250,000,000	59,000,000	-	-	-	309,000,000	260,110,074	-	48,889,926			
		연구사업대응투자		250,000,000	59,000,000	-	-	-	309,000,000	260,110,074	-	48,889,926		
			연구지원 대응 사업비		250,000,000	59,000,000	-	-	-	309,000,000	260,110,074	-	48,889,926	
	교육행정일반				5,000,000	-	-	-	-	5,000,000	2,100,200	-	2,899,800	
	기관운영관리		5,000,000	-	-	-	-	5,000,000	2,100,200	-	2,899,800			
		부서운영비		5,000,000	-	-	-	-	5,000,000	2,100,200	-	2,899,800		
			운영비		1,000,000	-	-	-	-	1,000,000	999,200	-	800	
			여비		2,000,000	-	-	-	-	2,000,000	-	-	2,000,000	
			업무추진비		2,000,000	-	-	-	-	2,000,000	1,101,000	-	899,000	
	보조금 및 지원금				253,263,000	-	-	-	40,610,000 △5,072,000	288,801,000	245,690,445	31,665,000	11,445,555	
	지원금		253,263,000	-	-	-	-	40,610,000 △5,072,000	288,801,000	245,690,445	31,665,000	11,445,555		
		창업선도대학 육성사업		74,263,000	-	-	-	-	74,263,000	74,262,237	-	763		
			인건비		54,211,000	-	-	-	-	54,211,000	54,211,000	-	-	
			민간이전		20,052,000	-	-	-	-	20,052,000	20,051,237	-	763	
		대학혁신지원사업		-	-	-	-	10,610,000	10,610,000	5,595,500	-	5,014,500		
		운영비	-	-	-	-	-	10,610,000	10,610,000	5,595,500	-	5,014,500		

계정	정책 사업	단위 사업	세부 사업	목	예산액 ①	예산 성립 후 증감②				예산현액 ③=①±②	지출액 ④	다음연도 이월액 ⑤	집행잔액 ⑥=③-④-⑤
						전년도 이월액	예비비 사용액	전용액	이용 및 이체액				
				[국립대학 육성사업(19)] 지역 및 대학협력 네트워크 활성화	39,000,000	-	-	-	-	39,000,000	35,010,000	-	3,990,000
				운영비	39,000,000	-	-	-	-	39,000,000	35,010,000	-	3,990,000
				[국립대학 육성사업(19)] 특화전략 및 발전모델구축	-	-	-	-	30,000,000 △5,072,000	24,928,000	24,926,940	-	1,060
				운영비	-	-	-	-	30,000,000 △5,072,000	24,928,000	24,926,940	-	1,060
				초기창업패키지 지원 사업	140,000,000	-	-	-	-	140,000,000	105,895,768	31,665,000	2,439,232
				인건비	120,000,000	-	-	-	-	120,000,000	93,870,828	23,690,000	2,439,172
				민간이전	20,000,000	-	-	-	-	20,000,000	12,024,940	7,975,000	60
대학 자체수입금 계정					508,263,000	59,000,000	-	-	54,550,000 △5,072,000	616,741,000	519,895,719	31,665,000	65,180,281
	교육활동운영지원			교육활동운영지원	-	-	-	-	13,940,000	13,940,000	11,995,000	-	1,945,000
				취업 및 창업 활성화	-	-	-	-	13,940,000	13,940,000	11,995,000	-	1,945,000
				취업 및 창업지원	-	-	-	-	13,940,000	13,940,000	11,995,000	-	1,945,000
				운영비	-	-	-	-	10,790,000	10,790,000	9,500,000	-	1,290,000
				업무추진비	-	-	-	-	3,150,000	3,150,000	2,495,000	-	655,000
				산학연활동지원	250,000,000	59,000,000	-	-	-	309,000,000	260,110,074	-	48,889,926
	학술연구활동지원			학술연구활동지원	250,000,000	59,000,000	-	-	-	309,000,000	260,110,074	-	48,889,926
				연구사업대응투자	250,000,000	59,000,000	-	-	-	309,000,000	260,110,074	-	48,889,926
				연구지원 대응 사업비	250,000,000	59,000,000	-	-	-	309,000,000	260,110,074	-	48,889,926
				교육행정일반	5,000,000	-	-	-	-	5,000,000	2,100,200	-	2,899,800
	기관운영관리			기관운영관리	5,000,000	-	-	-	-	5,000,000	2,100,200	-	2,899,800
				부서운영비	5,000,000	-	-	-	-	5,000,000	2,100,200	-	2,899,800
				운영비	1,000,000	-	-	-	-	1,000,000	999,200	-	800
				여비	2,000,000	-	-	-	-	2,000,000	-	-	2,000,000
				업무추진비	2,000,000	-	-	-	-	2,000,000	1,101,000	-	899,000

계정	정책 사업	단위 사업	세부 사업	목	예산액 ①	예산 성립 후 증감②				예산현액 ③=①±②	지출액 ④	다음연도 이월액 ⑤	집행잔액 ⑥=③-④-⑤
						전년도 이월액	예비비 사용액	전용액	이용 및 이체액				
				보조금 및 지원금	253,263,000	-	-	-	40,610,000 △5,072,000	288,801,000	245,690,445	31,665,000	11,445,555
				지원금	253,263,000	-	-	-	40,610,000 △5,072,000	288,801,000	245,690,445	31,665,000	11,445,555
				창업선도대학 육성사업	74,263,000	-	-	-	-	74,263,000	74,262,237	-	763
				인건비	54,211,000	-	-	-	-	54,211,000	54,211,000	-	-
				민간이전	20,052,000	-	-	-	-	20,052,000	20,051,237	-	763
				대학혁신지원사업	-	-	-	-	10,610,000	10,610,000	5,595,500	-	5,014,500
				운영비	-	-	-	-	10,610,000	10,610,000	5,595,500	-	5,014,500
				[국립대학 육성사업(19)] 지역 및 대학협력 네트워크 활성화	39,000,000	-	-	-	-	39,000,000	35,010,000	-	3,990,000
				운영비	39,000,000	-	-	-	-	39,000,000	35,010,000	-	3,990,000
				[국립대학 육성사업(19)] 특화전략 및 발전모델구축	-	-	-	-	30,000,000 △5,072,000	24,928,000	24,926,940	-	1,060
				운영비	-	-	-	-	30,000,000 △5,072,000	24,928,000	24,926,940	-	1,060
				초기창업패키지 지원 사업	140,000,000	-	-	-	-	140,000,000	105,895,768	31,665,000	2,439,232
				인건비	120,000,000	-	-	-	-	120,000,000	93,870,828	23,690,000	2,439,172
				민간이전	20,000,000	-	-	-	-	20,000,000	12,024,940	7,975,000	60

3. 이용 · 전용 및 이체 조서

3. 이용 전용 및 이체 조서

가. 이용 조서 (해당 없음)

(단위:원)

순번	소관	과 목				예산액	이 용 액		이용승인 일자	이용 사유
		정책 사업	단위 사업	세부 사업	목		증	감(△)		
합계						-	-	-		

나. 전용 조서

(단위:원)

순번	소관	과 목		예산액	전 용 액		전용승인 일자	전용 사유	
		정책사업	목		증	감(△)			
합계				184,041,292,030	2,421,199,000	2,421,199,000			
1	교무과			3,776,688,000	19,094,000	19,094,000			
		인적자원운용			3,038,820,000	5,259,000	5,259,000		
			인건비		2,762,700,000	3,859,000	-	2020-01-30	2019-2차 전임교원 공채 인원 증가
			운영비		276,120,000	1,400,000	5,259,000	2020-01-30	2019-2차 전임교원 공채 인원 증가
		보조금 및 지원금		737,868,000	13,835,000	13,835,000			
		운영비	73,311,000	1,000,000	-	2019-07-19	- 전문가 특강 개최를 위한 예산 조정 필요 - 기존 업무 회의 규모 축소		
		운영비	73,311,000	-	50,000	2019-09-06	- 교육연구 프로그램 개발 운영비: 자기설계전공 지원 프로그램 중 연 수과정 지원비에서 신청 지원비 변경됨. - 실험실습기자재 구입 운영비: 계획서 작성시 금액보다 물가 상승으 로 금액이 증액됨.		
		운영비	73,311,000	1,650,000	-	2019-10-28	- 전문가 특강 개최를 통한 자료 수집 및 자문 확대, 업무 회의 및 여 비 규모 축소,		
		운영비	73,311,000	7,956,000	-	2019-11-12	- 행사 개최 시 행사장 임차로 임차료 필요 - 여비 규모 축소		
		운영비	73,311,000	700,000	-	2019-12-10	- 청소년 창의 융합 교실 운영에 필요한 재료 확보 및 연구에 필요한 도서 확보		
		운영비	73,311,000	2,479,000	-	2020-01-30	신임교원 인원 증가로 인한 일반수용비 증액		
		여비	9,600,000	-	1,000,000	2019-10-28	- 전문가 특강 개최를 통한 자료 수집 및 자문 확대, 업무 회의 및 여 비 규모 축소,		
		여비	9,600,000	-	6,600,000	2019-11-12	- 행사 개최 시 행사장 임차로 임차료 필요 - 여비 규모 축소		
		여비	9,600,000	-	700,000	2019-12-10	- 청소년 창의 융합 교실 운영에 필요한 재료 확보 및 연구에 필요한 도서 확보		
		업무추진비	47,396,000	-	1,000,000	2019-07-19	- 전문가 특강 개최를 위한 예산 조정 필요 - 기존 업무 회의 규모 축소		
		업무추진비	47,396,000	-	650,000	2019-10-28	- 전문가 특강 개최를 통한 자료 수집 및 자문 확대, 업무 회의 및 여 비 규모 축소,		

순번	소관	과 목		예산액	전 용 액		전용승인 일자	전용 사유
		정책사업	목		증	감(△)		
			업무추진비	47,396,000	-	1,080,000	2019-11-12	- 기자재 구입 금액 감액으로 인한 잔액 발생 - 출장 횟수 감소 - 회의 개최 횟수 감소 - 소모품 구입비 증액 필요
			업무추진비	47,396,000	-	2,479,000	2020-01-30	신임교원 인원 증가로 인한 일반수용비 증액
			유형자산	39,809,000	50,000	-	2019-09-06	- 교육연구 프로그램 개발 운영비: 자기설계전공 지원 프로그램 중 연 수과정 지원비에서 신청 지원비 변경됨. - 실험실습기자재 구입 운영비: 계획서 작성시 금액보다 물가 상승으 로 금액이 증액됨.
			유형자산	39,809,000	-	276,000	2019-11-12	- 기자재 구입 금액 감액으로 인한 잔액 발생 - 출장 횟수 감소 - 회의 개최 횟수 감소 - 소모품 구입비 증액 필요
2	학사지원과			78,650,000	4,080,000	4,080,000		
	교육복지지원			17,000,000	790,000	790,000		
		운영비		16,000,000	790,000	-	2020-02-05	민원센터 및 증명서 발급기의 토너 카트리지 구매
		여비		1,000,000	-	790,000	2020-02-05	민원센터 및 증명서 발급기의 토너 카트리지 구매
	교육행정일반			20,950,000	590,000	590,000		
		운영비		13,950,000	590,000	-	2020-02-19	졸업관련 물품 구입
		업무추진비		7,000,000	-	590,000	2020-02-19	졸업관련 물품 구입
	보조금 및 지원금			40,700,000	2,700,000	2,700,000		
		운영비		21,400,000	2,700,000	-	2020-02-05	우수강의교수 시상내역 현판제작
		업무추진비		19,300,000	-	2,700,000	2020-02-05	우수강의교수 시상내역 현판제작
3	학생과			8,212,768,000	49,129,000	49,129,000		
	교육복지지원			7,307,250,000	34,829,000	34,829,000		
		운영비		679,550,000	25,000,000	-	2019-05-14	국립대학육성사업 재원으로 해외봉사단 여비(항공권)를 충당하고, 대 학회계 재원으로는 파견 관련 물품 구입 등 제반 사항을 진행하고자 함(2019년도 백마봉사단운영 관련 사업 진행 시 부족한 대학회계 재 원을 국립대학 육성사업 재원으로 마련)
		운영비		679,550,000	-	1,000,000	2019-11-12	원활한 학생활동 지원을 위한 포상금 보강

순번	소관	과 목		예산액	전 용 액		전용승인 일자	전용 사유
		정책사업	목		증	감(△)		
			운영비	679,550,000	512,000	-	2019-12-02	2019년 후생복지사업 예산 전용을 통해 불필요한 예산 낭비를 방지하고 폭력예방교육 요청 증가에 따른 강사료 예산을 확보하고자 함.
			운영비	679,550,000	5,000,000	-	2019-12-12	2019년도 예산 전용을 통해 불필요한 예산집행을 방지하고 2020학년도 신입생 OT 급식비 지원 재원을 마련하고자 함.
			운영비	679,550,000	-	3,097,000	2020-01-10	2019년 학생과 예산 전용사용을 통한 불필요한 예산 집행 방지 및 추가 물품 취득 재원 마련
			운영비	679,550,000	-	220,000	2020-01-30	2019년도 예산변경을 통하여 불필요한 예산집행을 방지하고 장애학생지원센터 업무관련 자료수집을 위한 예산을 확보하고자 함
			여비	36,000,000	-	25,000,000	2019-05-14	국립대학육성사업 재원으로 해외봉사단 여비(항공권)를 충당하고, 대학회계 재원으로는 파견 관련 물품 구입 등 제반 사항을 진행하고자 함(2019년도 백마봉사단운영 관련 사업 진행 시 부족한 대학회계 재원을 국립대학 육성사업 재원으로 마련)
			여비	36,000,000	220,000	-	2020-01-30	2019년도 예산변경을 통하여 불필요한 예산집행을 방지하고 장애학생지원센터 업무관련 자료수집을 위한 예산을 확보하고자 함
			업무추진비	41,050,000	-	5,000,000	2019-12-12	2019년도 예산 전용을 통해 불필요한 예산집행을 방지하고 2020학년도 신입생 OT 급식비 지원 재원을 마련하고자 함.
			보전금	3,088,700,000	1,000,000	-	2019-11-12	원활한 학생활동 지원을 위한 포상금 보강
			유형자산	14,100,000	-	512,000	2019-12-02	2019년 후생복지사업 예산 전용을 통해 불필요한 예산 낭비를 방지하고 폭력예방교육 요청 증가에 따른 강사료 예산을 확보하고자 함.
			유형자산	14,100,000	3,097,000	-	2020-01-10	2019년 학생과 예산 전용사용을 통한 불필요한 예산 집행 방지 및 추가 물품 취득 재원 마련
		교육행정일반		20,100,000	1,880,000	1,880,000		
			운영비	12,900,000	1,880,000	-	2020-02-12	2019회계연도 세출예산 전용을 통하여 불필요한 예산집행을 방지하고 학생과 운영에 필요한 예산을 확보하고자 함
			여비	7,200,000	-	1,880,000	2020-02-12	2019회계연도 세출예산 전용을 통하여 불필요한 예산집행을 방지하고 학생과 운영에 필요한 예산을 확보하고자 함
		보조금 및 지원금		885,418,000	12,420,000	12,420,000		
			운영비	194,311,000	700,000	-	2019-11-12	원활한 사업 추진을 위한 물품 구입비 보강

순번	소관	과 목		예산액	전 용 액		전용승인 일자	전용 사유
		정책사업	목		증	감(△)		
			운영비	194,311,000	-	1,600,000	2019-12-05	워크숍 세부 일정 변경으로 인한 세부적인 소요예산 변경
			운영비	194,311,000	3,360,000	-	2019-12-10	2019년 지역사회기여 사업 전용을 통해 불필요한 예산 낭비를 방지하고 지역학생 참여 유도 및 참가자 효과성 제고를 위하여 전문프로그램 운영기관 위탁운영 예산을 확보하고자 함.
			운영비	194,311,000	511,000	3,508,000	2020-01-30	2019년도 예산변경을 통하여 불필요한 예산집행을 방지하고 프로그램의 원활한 진행 위한 자산 취득(강의용 컴퓨터 구입) 예산을 마련하고자 함
			여비	8,639,000	-	500,000	2019-11-12	원활한 사업 추진을 위한 물품 구입비 보강
			여비	8,639,000	-	600,000	2019-12-10	2019년 지역사회기여 사업 전용을 통해 불필요한 예산 낭비를 방지하고 지역학생 참여 유도 및 참가자 효과성 제고를 위하여 전문프로그램 운영기관 위탁운영 예산을 확보하고자 함.
			업무추진비	19,803,000	-	200,000	2019-11-12	원활한 사업 추진을 위한 물품 구입비 보강
			업무추진비	19,803,000	-	900,000	2019-12-05	워크숍 세부 일정 변경으로 인한 세부적인 소요예산 변경
			업무추진비	19,803,000	-	2,760,000	2019-12-10	2019년 지역사회기여 사업 전용을 통해 불필요한 예산 낭비를 방지하고 지역학생 참여 유도 및 참가자 효과성 제고를 위하여 전문프로그램 운영기관 위탁운영 예산을 확보하고자 함.
			업무추진비	19,803,000	-	2,352,000	2020-01-30	2019년도 예산변경을 통하여 불필요한 예산집행을 방지하고 프로그램의 원활한 진행 위한 자산 취득(강의용 컴퓨터 구입) 예산을 마련하고자 함
			대학부담금	5,000,000	2,500,000	-	2019-12-05	워크숍 세부 일정 변경으로 인한 세부적인 소요예산 변경
			유형자산	6,684,000	5,349,000	-	2020-01-30	2019년도 예산변경을 통하여 불필요한 예산집행을 방지하고 프로그램의 원활한 진행 위한 자산 취득(강의용 컴퓨터 구입) 예산을 마련하고자 함
4	기획평가과			13,188,803,000	250,461,000	250,461,000		
		보조금 및 지원금		13,188,803,000	250,461,000	250,461,000		
		인건비		430,021,000	14,500,000	-	2019-12-12	2019 국립대학 육성사업 기존사업 예산증액 및 신규사업 예산지원을 위한 사업 간 예산 조정 시행

순번	소관	과 목		예산액	전 용 액		전용승인 일자	전용 사유
		정책사업	목		증	감(△)		
			운영비	512,756,000	-	9,000,000	2019-08-21	○ 관련: 대학혁신지원사업 총괄협의회 사무국-3(2019.8.9., '2019년 대학혁신지원사업 총괄협의회 연회비 납부 안내 및 협조 요청') ○ 위와 관련하여, 대학혁신지원사업 총괄협의회 운영을 위한 2019년도 연회비를 납부하고자 예산 전용을 신청함
			운영비	512,756,000	750,000	-	2019-10-28	1. 관련 가. 교육혁신센터-1554(2019.10.7., '대학혁신지원사업 재배정 회수 및 예산변경 요청') 나. 재무과-20027(2019.10.10., '대학혁신지원사업 등 재배정(회수)통지') 2. 위와 관련하여, 대학혁신지원사업의 원활한 운영을 위하여 예산변경신청서를 제출합니다.
			운영비	512,756,000	1,500,000	-	2019-11-21	포럼 개최에 따른 외부강사 특강료 지급을 위해 예산변경을 신청함
			운영비	512,756,000	40,000,000	21,440,000	2019-12-12	워크숍 용역비, 공공요금(보험료), 국립대학부담금(혁신사업 협의회비) 지출 후 잔액(불용액)을 여비로 변경하여 사용하고자 함
			운영비	512,756,000	-	8,800,000	2019-12-31	각 사업부서(수의과대학)에서 추진 중인 사업에 사업비를 지원하고자 예산변경(전용)을 실시하고 재배정하고자 함.
			운영비	512,756,000	-	4,000,000	2020-01-10	대학혁신지원사업의 사업 운영 및 관리를 위한 여비(성과포럼, 설명회 등 참여) 증액
			운영비	512,756,000	40,000,000	-	2020-01-22	대학혁신지원사업 다큐멘터리 제작비를 위한 예산 전용 신청(△자산취득비→일반수용비)
			운영비	512,756,000	860,000	-	2020-01-30	1. 관련: 교육혁신센터-230(2020.01.29.) 2. 대학생의 핵심역량 정도를 진단하여 취업능력을 제고하는 기회를 제공하기 위해, 한국직업능력개발원이 운영하는 K-CESA 대학생 핵심역량 진단 프로그램을 진행하고자 함
			운영비	512,756,000	-	4,000,000	2020-02-05	1. 관련: 의과대학-1219(2020.02.03., '대학혁신지원사업 재배정 회수 및 예산변경 신청') 2. 예산의 효율적 운용을 위한 예산변경 신청입니다.
			운영비	512,756,000	2,160,000	-	2020-02-19	국립대학육성사업 사업 종료에 따른 예산 조정을 위한 예산집행잔액 전용(기획평가과) [기획평가과-1874(2020.2.12.)]

순번	소관	과 목		예산액	전 용 액		전용승인 일자	전용 사유
		정책사업	목		증	감(△)		
			여비	39,051,000	23,680,000	-	2019-08-09	국제교류과 대학혁신지원사업 추가 지원을 위함 - 상세사유: 베트남대학과 충남대학교 간 학술 연구 교류 증대 및 신 뢰구축 사업에 추가 지원
			여비	39,051,000	1,000,000	-	2019-10-28	1. 관련 가. 교육혁신센터-1554(2019.10.7., '대학혁신지원사업 재배정 회수 및 예산변경 요청') 나. 재무과-20027(2019.10.10., '대학혁신지원사업 등 재배정 (회수)통지') 2. 위와 관련하여, 대학혁신지원사업의 원활한 운영을 위하여 예산변 경신청서를 제출합니다.
			여비	39,051,000	-	1,000,000	2019-12-10	지역선도대학 육성사업 운영에 따른 자산취득을 위한 예산변경을 신 청함
			여비	39,051,000	21,551,000	-	2019-12-12	워크숍 용역비, 공공요금(보험료), 국립대학부담금(혁신사업 협의회 비) 지출 후 잔액(불용액)을 여비로 변경하여 사용하고자 함
			여비	39,051,000	13,800,000	1,000,000	2019-12-31	지역선도대학육성사업 성과포럼 개최 부담금 납부를 위하여 예산변 경(전용)을 실시하고자 함.
			여비	39,051,000	4,000,000	-	2020-01-10	대학혁신지원사업의 사업 운영 및 관리를 위한 여비(성과포럼, 설명 회 등 참여) 증액
			여비	39,051,000	-	2,160,000	2020-02-19	국립대학육성사업 사업 종료에 따른 예산 조정을 위한 예산집행잔액 전용(기획평가과) [기획평가과-1874(2020.2.12.)]
			업무추진비	217,327,000	-	34,200,000	2019-06-28	학생과, 의과대학, 박물관의 대학혁신지원사업 운영을 위해 사업비를 재배정하고자 예산변경을 요청함
			업무추진비	217,327,000	-	1,750,000	2019-10-28	1. 관련 가. 교육혁신센터-1554(2019.10.7., '대학혁신지원사업 재배정 회수 및 예산변경 요청') 나. 재무과-20027(2019.10.10., '대학혁신지원사업 등 재배정 (회수)통지') 2. 위와 관련하여, 대학혁신지원사업의 원활한 운영을 위하여 예산변 경신청서를 제출합니다.
			업무추진비	217,327,000	-	16,000,000	2019-12-12	2019 국립대학 육성사업 기존사업 예산증액 및 신규사업 예산지원을 위한 사업 간 예산 조정 시행
			업무추진비	217,327,000	-	5,000,000	2019-12-31	각 사업부서(수 의과대학)에서 추진 중인 사업에 사업비를 지원하고자 예산변경(전용)을 실시하고 재배정하고자 함.

순번	소관	과 목		예산액	전 용 액		전용승인 일자	전용 사유
		정책사업	목		증	감(△)		
			연구용역비	-	860,000	-	2020-01-30	1. 관련: 교육혁신센터-230(2020.01.29.) 2. 대학생의 핵심역량 정도를 진단하여 취업능력을 제고하는 기회를 제공하기 위해, 한국직업능력개발원이 운영하는 K-CESA 대학생 핵심역량 진단 프로그램을 진행하고자 함
			보전금	47,050,000	900,000	-	2019-08-09	국제교류과 대학혁신지원사업 추가 지원을 위함 - 상세사유: 베트남대학과 충남대학교 간 학술 연구 교류 증대 및 신 뢰구축 사업에 추가 지원
			민간이전	35,883,000	1,500,000	-	2019-12-12	2019 국립대학 육성사업 기존사업 예산증액 및 신규사업 예산지원을 위한 사업 간 예산 조정 시행
			대학부담금	613,804,000	68,400,000	-	2019-06-28	학생과, 의과대학, 박물관의 대학혁신지원사업 운영을 위해 사업비를 재배정하고자 예산변경을 요청함
			대학부담금	613,804,000	9,000,000	-	2019-08-21	○ 관련: 대학혁신지원사업 총괄협의회 사무국-3(2019.8.9., '2019년 대학혁신지원사업 총괄협의회 연회비 납부 안내 및 협조 요청') ○ 위와 관련하여, 대학혁신지원사업 총괄협의회 운영을 위한 2019년 도 연회비를 납부하고자 예산 전용을 신청함
			대학부담금	613,804,000	-	111,000	2019-12-12	워크숍 용역비, 공공요금(보험료), 국립대학부담금(혁신사업 협의회 비) 지출 후 잔액(불용액)을 여비로 변경하여 사용하고자 함
			대학부담금	613,804,000	1,000,000	-	2019-12-31	지역선도대학육성사업 성과포럼 개최 분담금 납부를 위하여 예산변 경(전용)을 실시하고자 함.
			유형자산	493,801,000	-	34,200,000	2019-06-28	학생과, 의과대학, 박물관의 대학혁신지원사업 운영을 위해 사업비를 재배정하고자 예산변경을 요청함
			유형자산	493,801,000	-	24,580,000	2019-08-09	국제교류과 대학혁신지원사업 추가 지원을 위함 - 상세사유: 베트남대학과 충남대학교 간 학술 연구 교류 증대 및 신 뢰구축 사업에 추가 지원
			유형자산	493,801,000	-	1,500,000	2019-11-21	포럼 개최에 따른 외부강사 특강료 지급을 위해 예산변경을 신청함
			유형자산	493,801,000	1,000,000	-	2019-12-10	지역선도대학 육성사업 운영에 따른 자산취득을 위한 예산변경을 신 청함
			유형자산	493,801,000	-	40,000,000	2019-12-12	1. 관련: 약학대학-7163(2019.11.18.) 2. 현장실무형 약학 인재 양성을 위한 대학혁신지원 사업비 추가 지원 * 예산변경(전용) 후 약학대학 재배정 예정

순번	소관	과 목		예산액	전 용 액		전용승인 일자	전용 사유
		정책사업	목		증	감(△)		
			유형자산	493,801,000	-	40,000,000	2020-01-22	대학혁신지원사업 다큐멘터리 제작비를 위한 예산 전용 신청(△자산 취득비→일반수용비)
			유형자산	493,801,000	-	1,720,000	2020-01-30	1. 관련: 교육혁신센터-230(2020.01.29.) 2. 대학생의 핵심역량 정도를 진단하여 취업능력을 제고하는 기회를 제공하기 위해, 한국직업능력개발원이 운영하는 K-CESA 대학생 핵심 역량 진단 프로그램을 진행하고자 함
			유형자산	493,801,000	4,000,000	-	2020-02-05	1. 관련: 의과대학-1219(2020.02.03., '대학혁신지원사업 재배정 회수 및 예산변경 신청') 2. 예산의 효율적 운용을 위한 예산변경 신청입니다.
5	대외협력팀			2,840,691,000	87,642,000	87,642,000		
		교육행정일반		638,650,000	5,039,000	5,039,000		
			운영비	258,330,000	2,099,000	-	2019-12-31	정수기 임차료 부족분
			운영비	258,330,000	2,940,000	-	2020-02-05	사회공헌센터에서 학내의 국제개발협력 사업에 대한 강사를 초청함 에 있어 강사비 및 강연에 필요한 물품을 구입하고자 여비를 감하고, 운영수당 및 일반수용비로 전용하여 사용하고자 함.
			여비	11,540,000	-	1,752,000	2019-12-31	기념품 및 소모품 구매
			여비	11,540,000	-	1,440,000	2020-02-05	사회공헌센터에서 학내의 국제개발협력 사업에 대한 강사를 초청함 에 있어 강사비 및 강연에 필요한 물품을 구입하고자 여비를 감하고, 운영수당 및 일반수용비로 전용하여 사용하고자 함.
			업무추진비	44,580,000	-	25,000	2019-12-31	정수기 임차료 부족분
			업무추진비	44,580,000	-	1,500,000	2020-02-05	기념품 및 소모품 구매에 필요한 금액 전용 요청
			보전금	2,300,000	-	300,000	2019-12-31	기념품 및 소모품 구매
			유형자산	7,450,000	-	22,000	2019-12-31	기념품 및 소모품 구매
		보조금 및 지원금		2,202,041,000	82,603,000	82,603,000		
			운영비	216,405,000	-	4,550,000	2019-08-09	지역협력센터 구성을 위한 집기류 구입
			운영비	216,405,000	51,400,000	2,500,000	2019-12-10	국립대학육성사업의 일환으로 개발도상국 ODA프로그램을 추진중에 있으나 자체적으로 국외여비로 사업실행에 어려움이 있어 업체에 용 역을 주고 사업을 진행하고자 함.
			운영비	216,405,000	3,000,000	1,800,000	2019-12-31	홍보영상 공모전 시상금

순번	소관	과 목		예산액	전 용 액		전용승인 일자	전용 사유
		정책사업	목		증	감(△)		
			운영비	216,405,000	8,494,000	-	2020-02-05	지역문화 아카이빙 프로젝트 사업을 진행함에 있어 수정계획에 따라 책자 제작 금액이 증가하여 여비와 사업추진비를 감하고 용역비를 증가하여 진행하고자 함.
			운영비	216,405,000	165,000	-	2020-02-12	DID 이전 설치 및 관리에 필요한 금액 전용 신청
			운영비	216,405,000	-	600,000	2020-02-17	사업 결과를 공유하기위한 프로젝트 구입을 위해 일반수용비 감액하고 자산취득비를 증액하여 예산을 집행하고자 함
			여비	61,555,000	-	51,400,000	2019-12-10	국립대학육성사업의 일환으로 개발도상국 ODA프로그램을 추진중에 있으나 자체적으로 국외여비로 사업실행에 어려움이 있어 업체에 용역을 주고 사업을 진행하고자 함.
			여비	61,555,000	-	3,000,000	2019-12-31	동영상, 인쇄물 제작 및 소모품 구입
			여비	61,555,000	-	5,000,000	2020-02-05	지역문화 아카이빙 프로젝트 사업을 진행함에 있어 수정계획에 따라 책자 제작 금액이 증가하여 여비와 사업추진비를 감하고 용역비를 증가하여 진행하고자 함.
			업무추진비	32,099,000	-	10,000,000	2019-08-09	지역협력센터 구성을 위한 집기류 구입
			업무추진비	32,099,000	-	3,262,000	2020-02-05	지역문화 아카이빙 프로젝트 사업을 진행함에 있어 수정계획에 따라 책자 제작 금액이 증가하여 여비와 사업추진비를 감하고 용역비를 증가하여 진행하고자 함.
			업무추진비	32,099,000	-	71,000	2020-02-12	DID 이전 설치 및 관리에 필요한 금액 전용 신청
			업무추진비	32,099,000	-	94,000	2020-02-17	예산 불용액 제출 금액 전용
			보전금	21,100,000	1,800,000	-	2019-12-31	홍보영상 공모전 시상금
			유형자산	113,890,000	14,550,000	-	2019-08-09	지역협력센터 구성을 위한 집기류 구입
			유형자산	113,890,000	2,500,000	-	2019-12-10	2019회계연도 국립대학육성사업의 세세부사업인 지역문화 아카이빙 프로젝트 프로그램을 진행함에 있어, 학생들이 자료를 조사하고 작업할 수 있는 환경이 필요하여 노트북을 구매하고자 일반수용비, 강사료를 감액하고 자산취득비를 증액하여 예산을 집행하고자 함.
			유형자산	113,890,000	-	232,000	2020-02-05	사무용품 구입에 필요한 금액 전용 요청
			유형자산	113,890,000	-	94,000	2020-02-12	DID 이전 설치 및 관리에 필요한 금액 전용 신청
			유형자산	113,890,000	694,000	-	2020-02-17	예산 불용액 제출 금액 전용
6	정보분석센터			29,900,000	7,900,000	7,900,000		

순번	소관	과 목		예산액	전 용 액		전용승인 일자	전용 사유
		정책사업	목		증	감(△)		
		보조금 및 지원금		29,900,000	7,900,000	7,900,000		
			연구용역비	29,900,000	-	7,900,000	2019-12-19	세계대학평가 성과관리 모듈(정량 및 정성지표 DB Table 개발, 지표 항목 추출 및 입력폼 개발, SDGs분야 관리 및 정성자료 업로드 개발 등) 구축과 관련하여 시스템 관리를 위한 서버용 소프트웨어 및 하드웨어 구입
			유형자산	-	7,900,000	-	2019-12-19	세계대학평가 성과관리 모듈(정량 및 정성지표 DB Table 개발, 지표 항목 추출 및 입력폼 개발, SDGs분야 관리 및 정성자료 업로드 개발 등) 구축과 관련하여 시스템 관리를 위한 서버용 소프트웨어 및 하드웨어 구입
7	총무과			6,888,397,000	46,000,000	46,000,000		
		인적자원운용		611,000,000	31,500,000	31,500,000		
			운영비	385,000,000	30,000,000	-	2019-12-05	2019년도 하반기 직원 국외연수 추진
			여비	126,000,000	-	30,000,000	2019-12-05	2019년도 하반기 직원 국외연수 추진
			업무추진비	94,200,000	-	1,500,000	2019-08-09	교육훈련 사무용 기기 구입 예산 마련
			유형자산	5,800,000	1,500,000	-	2019-08-09	교육훈련 사무용 기기 구입 예산 마련
		교육행정일반		6,251,588,000	12,500,000	12,500,000		
			운영비	2,074,796,000	-	2,500,000	2019-04-15	- 일용직부담금(고용, 산재) 미편성으로 인한 예산 전용 신청
			운영비	2,074,796,000	7,000,000	-	2019-06-04	예산 사용 목적에 적합하도록 전용
			운영비	2,074,796,000	3,000,000	-	2019-12-05	부서 운영에 필요한 사무용품 구입예산 부족분 마련
			여비	13,200,000	-	3,000,000	2019-12-05	부서 운영에 필요한 사무용품 구입예산 부족분 마련
			민간이전	7,000,000	2,500,000	-	2019-04-15	- 일용직부담금(고용, 산재) 미편성으로 인한 예산 전용 신청
			민간이전	7,000,000	-	7,000,000	2019-06-04	예산 사용 목적에 적합하도록 전용
		보조금 및 지원금		25,809,000	2,000,000	2,000,000		
			운영비	23,610,000	-	300,000	2019-12-10	봉사활동에 필요한 기부금 재원 마련(기타보전금)
			업무추진비	2,199,000	-	1,700,000	2019-12-10	봉사활동에 필요한 기부금 재원 마련(기타보전금)
			보전금	-	2,000,000	-	2019-12-10	봉사활동에 필요한 기부금 재원 마련(기타보전금)
8	재무과			47,373,484,120	61,080,000	61,080,000		

순번	소관	과 목		예산액	전 용 액		전용승인 일자	전용 사유
		정책사업	목		증	감(△)		
		인적자원운용		4,001,513,000	6,000,000	6,000,000		
			운영비	1,836,231,000	6,000,000	-	2020-02-25	초과강의료 예산 부족분 마련
			민간이전	2,165,282,000	-	6,000,000	2020-02-25	초과강의료 예산 부족분 마련
		교육행정일반		43,371,971,120	55,080,000	55,080,000		
			인건비	5,000,000	4,250,000	-	2019-12-24	재무과 단기 종사요원 인건비(일용임금), 일용직부담금 마련
			인건비	5,000,000	650,000	-	2020-02-25	일용임금 및 일용직부담금 부족분 마련
			운영비	6,858,388,520	-	500,000	2019-08-06	출장증가에 따른 여비 부족분 마련
			운영비	6,858,388,520	510,000	-	2019-08-21	부서운영에 필요한 각종 임차료 부족예산마련
			운영비	6,858,388,520	-	2,390,000	2019-10-28	국정감사장 조성 및 운영 비용 정산에 따른 분담금 납부 [대전광역시교육청 감사관-6842(2019.10.21.)]
			운영비	6,858,388,520	-	4,700,000	2019-12-24	재무과 단기 종사요원 인건비(일용임금), 일용직부담금 마련
			운영비	6,858,388,520	780,000	-	2020-02-25	부서 운영에 필요한 일반수용비 예산 부족분 마련
			운영비	6,858,388,520	-	26,500,000	2020-02-26	자퇴자 등록금 반환금 부족분 마련
			여비	79,200,000	1,500,000	-	2019-08-06	출장증가에 따른 여비 부족분 마련
			여비	79,200,000	-	390,000	2020-02-25	부서 운영에 필요한 일반수용비 예산 부족분 마련
			업무추진비	195,080,000	-	1,000,000	2019-08-06	출장증가에 따른 여비 부족분 마련
			업무추진비	195,080,000	-	510,000	2019-08-21	부서운영에 필요한 각종 임차료 부족예산마련
			업무추진비	195,080,000	-	19,090,000	2020-02-25	자퇴자 등록금 반환금 부족분 마련
			민간이전	500,000	450,000	-	2019-12-24	재무과 단기 종사요원 인건비(일용임금), 일용직부담금 마련
			민간이전	500,000	50,000	-	2020-02-25	일용임금 및 일용직부담금 부족분 마련
			대학부담금	2,000,000	2,390,000	-	2019-10-28	국정감사장 조성 및 운영 비용 정산에 따른 분담금 납부 [대전광역시교육청 감사관-6842(2019.10.21.)]
			유형자산	105,000,000	9,500,000	-	2020-02-26	자산취득비 예산 부족분 마련
			예비비 및 기타	680,000,000	18,000,000	-	2020-02-25	자퇴자 등록금 반환금 부족분 마련
			예비비 및 기타	680,000,000	17,000,000	-	2020-02-26	자퇴자 등록금 반환금 부족분 마련

순번	소관	과 목		예산액	전 용 액		전용승인 일자	전용 사유
		정책사업	목		증	감(△)		
9	시설과			8,537,724,370	139,224,000	139,224,000		
		학교교육여건개선		7,727,664,370	136,774,000	136,774,000		
			운영비	461,650,000	-	64,000,000	2019-09-06	시설과 예산의 불용액을 방지하고, 적합한 목적으로 전용하여 예산을 효율적으로 집행하고자 함
			운영비	461,650,000	-	24,664,000	2019-12-12	- 「2019회계연도 대학회계 예산편성 기본지침」에 의거 관리용역비의 성격상 시설보수 사업 관련 설계용역 집행이 불가하므로 실시설계비로 전용하여 집행하고자 합니다.
			운영비	461,650,000	-	41,000,000	2019-12-24	- 「2019회계연도 대학회계 예산편성 기본지침」에 의거 관리용역비의 성격상 시설보수 사업 관련 설계용역 집행이 불가하므로 실시설계비로 전용하여 집행하고자 합니다.
			운영비	461,650,000	-	7,110,000	2020-01-30	예산의 불용액을 방지하고, 노후화된 업무용 PC의 교체를 통한 업무능률 향상
			건설비	1,960,354,790	64,000,000	-	2019-09-06	시설과 예산의 불용액을 방지하고, 적합한 목적으로 전용하여 예산을 효율적으로 집행하고자 함
			건설비	1,960,354,790	24,664,000	-	2019-12-12	- 「2019회계연도 대학회계 예산편성 기본지침」에 의거 관리용역비의 성격상 시설보수 사업 관련 설계용역 집행이 불가하므로 실시설계비로 전용하여 집행하고자 합니다.
			건설비	1,960,354,790	41,000,000	-	2019-12-24	- 「2019회계연도 대학회계 예산편성 기본지침」에 의거 관리용역비의 성격상 시설보수 사업 관련 설계용역 집행이 불가하므로 실시설계비로 전용하여 집행하고자 합니다.
			유형자산	-	7,110,000	-	2020-01-30	예산의 불용액을 방지하고, 노후화된 업무용 PC의 교체를 통한 업무능률 향상
		교육행정일반		810,060,000	2,450,000	2,450,000		
			운영비	778,010,000	-	1,240,000	2019-12-02	보운캠퍼스, 대천 임해수련원 및 청양 동물자원연구센터 등 시설물 보수 및 점검, 각종 회의 참석 등 출장 증가에 따른 여비 부족분을 확보하고자 함.
			여비	13,200,000	2,450,000	-	2019-12-02	보운캠퍼스, 대천 임해수련원 및 청양 동물자원연구센터 등 시설물 보수 및 점검, 각종 회의 참석 등 출장 증가에 따른 여비 부족분을 확보하고자 함.
			업무추진비	9,750,000	-	1,060,000	2019-12-02	보운캠퍼스, 대천 임해수련원 및 청양 동물자원연구센터 등 시설물 보수 및 점검, 각종 회의 참석 등 출장 증가에 따른 여비 부족분을 확보하고자 함.

순번	소관	과 목		예산액	전 용 액		전용승인 일자	전용 사유
		정책사업	목		증	감(△)		
			유형자산	9,100,000	-	150,000	2019-12-02	보운캠퍼스, 대천 임해수련원 및 청양 동물자원연구센터 등 시설물 보수 및 점검, 각종 회의 참석 등 출장 증가에 따른 여비 부족분을 확보하고자 함.
10	연구지원과			2,507,450,000	57,912,000	57,912,000		
		교육행정일반		7,450,000	1,450,000	1,450,000		
			운영비	6,000,000	1,450,000	-	2019-12-31	행정용 소모품 구입 필요로 예산 변경 신청합니다.
			유형자산	1,450,000	-	1,450,000	2019-12-31	행정용 소모품 구입 필요로 예산 변경 신청합니다.
		보조금 및 지원금		2,500,000,000	56,462,000	56,462,000		
			운영비	253,000,000	-	17,674,000	2019-09-06	본 사업(2019년 출연연공동연구)에서 선정된 교수별 예산이 확정됨에 따라 변경 요청
			운영비	253,000,000	3,000,000	-	2019-11-12	사업비 재선정에 의한 비목 조정
			운영비	253,000,000	5,200,000	-	2020-01-10	충남대학교공과대학-20162(2019.12.24.) - 수용비 필요
			운영비	253,000,000	1,200,000	-	2020-02-12	충남대학교약학대학-711(2020.01.29.) - 대학혁신지원사업 예산 변경
			운영비	253,000,000	4,550,000	-	2020-02-17	충남대학교생명시스템과학대학-514(2020.01.23.) / 연구지원과-631(2020.01.29.) - 예산변경 필요
			운영비	253,000,000	4,000,000	-	2020-02-19	재무과-3797(2020.02.18.) [재배정 회수 통지] *충남대학교의과대학-1608(2020.02.11.) 예산 변경 필요
			운영비	253,000,000	1,908,000	-	2020-02-24	에너지과학기술대학원-712(2020. 2. 17.) / 재무과-4027(2020. 2. 19.) *예산변경 필요
			여비	31,000,000	15,710,000	-	2019-09-06	본 사업(2019년 출연연공동연구)에서 선정된 교수별 예산이 확정됨에 따라 변경 요청
			여비	31,000,000	3,838,000	760,000	2019-10-28	(수의대)실험데이터분석을 위한 컴퓨터 구입
			여비	31,000,000	-	1,000,000	2019-11-12	사업비 재선정에 의한 비목 조정
			여비	31,000,000	-	5,200,000	2020-01-10	충남대학교공과대학-20162(2019.12.24.) - 수용비 필요
			여비	31,000,000	-	200,000	2020-02-12	충남대학교약학대학-711(2020.01.29.) - 대학혁신지원사업 예산 변경
			여비	31,000,000	-	4,550,000	2020-02-17	충남대학교생명시스템과학대학-514(2020.01.23.) / 연구지원과-631(2020.01.29.) - 예산변경 필요

순번	소관	과 목		예산액	전 용 액		전용승인 일자	전용 사유
		정책사업	목		증	감(△)		
			여비	31,000,000	-	2,000,000	2020-02-19	재무과-3797(2020.02.18.) [재배정 회수 통지] *충남대학교의과대학-1608(2020.02.11.) 예산 변경 필요
			여비	31,000,000	-	908,000	2020-02-24	에너지과학기술대학원-712(2020. 2. 17.) / 재무과-4027(2020. 2. 19.) *예산변경 필요
			업무추진비	43,000,000	-	690,000	2019-09-06	본 사업(2019년 출연연공동연구)에서 선정된 교수별 예산이 확정됨에 따라 변경 요청
			업무추진비	43,000,000	-	2,000,000	2019-11-12	사업비 재선정에 의한 비목 조정
			업무추진비	43,000,000	-	1,000,000	2020-02-12	충남대학교약학대학-711(2020.01.29.) - 대학혁신지원사업 예산 변경
			업무추진비	43,000,000	-	2,000,000	2020-02-19	재무과-3797(2020.02.18.) [재배정 회수 통지] *충남대학교의과대학-1608(2020.02.11.) 예산 변경 필요
			업무추진비	43,000,000	-	1,000,000	2020-02-24	에너지과학기술대학원-712(2020. 2. 17.) / 재무과-4027(2020. 2. 19.) *예산변경 필요
			보전금	103,000,000	14,254,000	-	2019-09-06	본 사업(2019년 출연연공동연구)에서 선정된 교수별 예산이 확정됨에 따라 변경 요청
			보전금	103,000,000	-	5,880,000	2019-10-28	(수의대)보조연구원 신분상 장학금 지급 불가 (수의대)공동연구를 위한 국외여비 및 실험데이터 분석을 위한 컴퓨터 구입
			유형자산	30,000,000	-	11,600,000	2019-09-06	본 사업(2019년 출연연공동연구)에서 선정된 교수별 예산이 확정됨에 따라 변경 요청
			유형자산	30,000,000	2,802,000	-	2019-10-28	(수의대)실험데이터분석을 위한 컴퓨터 구입
11	산학협력팀		1,598,658,000	28,006,000	28,006,000			
	보조금 및 지원금		1,598,658,000	28,006,000	28,006,000			
		인건비	26,080,000	7,373,000	-	2020-01-14	국립대학 육성사업 2020년 사업비는 연차평가 결과에 따라 사업비가 확정되어 2020년 5월에 예산이 배정될 예정임. 이에 원활한 사업수행을 위한 전담인력의 인건비 이월을 위해 운영비, 유형자산 목을 감액하여 인건비, 여비, 민간이전 목으로 예산 변경이 필요함	
		운영비	218,800,000	3,000,000	-	2019-12-31	[백마사회공헌센터] 대외협력팀 백마사회공헌센터의 업무추진비 300만원을 운영비 일반수용비로 전용하고자 합니다.	
		운영비	218,800,000	4,200,000	-	2020-01-10	직원역량 강화를 위한 교육비 부족으로 변경 요청	

순번	소관	과 목		예산액	전 용 액		전용승인 일자	전용 사유
		정책사업	목		증	감(△)		
			운영비	218,800,000	-	5,553,000	2020-01-14	국립대학육성사업 2020년 사업비는 연차평가 평가결과에 따라 사업비가 확정되어 2020년 5월에 예산이 배정될 예정임. 이에 원활한 사업수행을 위한 전담인력의 인건비 이월을 위해 운영비, 여비, 업무추진비, 민간이전 목을 감액하고 자산취득 및 운용 목을 증액하여 2019년 사업인 지역 및 대학 협력 네트워크 활성화 예산에서 인건비 예산을 확보
			운영비	218,800,000	4,000,000	-	2020-01-15	[백마사회공헌센터] 대외협력팀 백마사회공헌센터의 "여비"중 국외업무여비 400만원을 "운영비" 운영수당/임차료로 각 200만원씩 전용하고자 합니다.
			운영비	218,800,000	3,000,000	-	2020-01-30	[산학협력부] 산학협력 여건 및 대학 체질개선 사업비 중, 업무추진비로 계상된 300만원을 일반용역비로 전용하고자 합니다.
			여비	26,950,000	-	4,200,000	2020-01-10	직원역량 강화를 위한 교육비 부족으로 변경 요청
			여비	26,950,000	100,000	50,000	2020-01-14	국립대학육성사업 2020년 사업비는 연차평가 평가결과에 따라 사업비가 확정되어 2020년 5월에 예산이 배정될 예정임. 이에 원활한 사업수행을 위한 전담인력의 인건비 이월을 위해 운영비, 여비, 업무추진비, 민간이전 목을 감액하고 자산취득 및 운용 목을 증액하여 2019년 사업인 지역 및 대학 협력 네트워크 활성화 예산에서 인건비 예산을 확보
			여비	26,950,000	-	4,000,000	2020-01-15	[백마사회공헌센터] 대외협력팀 백마사회공헌센터의 "여비"중 국외업무여비 400만원을 "운영비" 운영수당/임차료로 각 200만원씩 전용하고자 합니다.
			업무추진비	43,017,000	-	3,000,000	2019-12-31	[백마사회공헌센터] 대외협력팀 백마사회공헌센터의 업무추진비 300만원을 운영비 일반수용비로 전용하고자 합니다.
			업무추진비	43,017,000	-	498,000	2020-01-14	국립대학육성사업 2020년 사업비는 연차평가 평가결과에 따라 사업비가 확정되어 2020년 5월에 예산이 배정될 예정임. 이에 원활한 사업수행을 위한 전담인력의 인건비 이월을 위해 운영비, 여비, 업무추진비, 민간이전 목을 감액하고 자산취득 및 운용 목을 증액하여 2019년 사업인 지역 및 대학 협력 네트워크 활성화 예산에서 인건비 예산을 확보
			업무추진비	43,017,000	-	63,000	2020-01-22	2020년 건강보험료 요율 상승으로 인한 4대보험 기관부담금 예산증가가 필요함. 사업추진비 세목을 상용직부담금 세목으로 예산 전용 요청.
			업무추진비	43,017,000	-	3,000,000	2020-01-30	[산학협력부] 산학협력 여건 및 대학 체질개선 사업비 중, 업무추진비로 계상된 300만원을 일반용역비로 전용하고자 합니다.

순번	소관	과 목		예산액	전 용 액		전용승인 일자	전용 사유
		정책사업	목		증	감(△)		
			민간이전	2,300,000	1,170,000	82,000	2020-01-14	국립대학육성사업 2020년 사업비는 연차평가 평가결과에 따라 사업비가 확정되어 2020년 5월에 예산이 배정될 예정임. 이에 원활한 사업수행을 위한 전담인력의 인건비 이월을 위해 운영비, 여비, 업무추진비, 민간이전 목을 감액하고 자산취득 및 운용 목을 증액하여 2019년 사업인 지역 및 대학 협력 네트워크 활성화 예산에서 인건비 예산을 확보
			민간이전	2,300,000	63,000	-	2020-01-22	2020년 건강보험료 요율 상승으로 인한 4대보험 기관부담금 예산증가가 필요함. 사업추진비 세목을 상용직부담금 세목으로 예산 전용 요청.
			유형자산	221,060,000	5,100,000	7,560,000	2020-01-14	국립대학육성사업 2020년 사업비는 연차평가 평가결과에 따라 사업비가 확정되어 2020년 5월에 예산이 배정될 예정임. 이에 원활한 사업수행을 위한 전담인력의 인건비 이월을 위해 운영비, 여비, 업무추진비, 민간이전 목을 감액하고 자산취득 및 운용 목을 증액하여 2019년 사업인 지역 및 대학 협력 네트워크 활성화 예산에서 인건비 예산을 확보
12	입학과			88,860,000	3,440,000	3,440,000		
		교육행정일반		20,600,000	940,000	940,000		
			운영비	13,000,000	940,000	-	2020-02-12	대학(원) 입학전형 진행을 위해 전용을 신청합니다.
			여비	4,000,000	-	810,000	2020-02-12	대학(원) 입학전형 진행을 위해 전용을 신청합니다.
			유형자산	3,600,000	-	130,000	2020-02-12	대학(원) 입학전형 진행을 위해 전용을 신청합니다.
		보조금 및 지원금		68,260,000	2,500,000	2,500,000		
			운영비	48,760,000	-	1,500,000	2019-12-19	운영수당 및 업무추진비 일부를 보조금으로 비목 및 예산 변경 신청
			업무추진비	4,500,000	-	1,000,000	2019-12-19	운영수당 및 업무추진비 일부를 보조금으로 비목 및 예산 변경 신청
			보전금	15,000,000	2,500,000	-	2019-12-19	운영수당 및 업무추진비 일부를 보조금으로 비목 및 예산 변경 신청
13	국제교류과			7,351,698,000	112,710,000	112,710,000		
		교육활동운영지원		338,160,000	4,529,000	4,529,000		
			인건비	10,395,000	165,000	-	2019-04-15	2018년도 2학기 성적경고자를 대상으로 하는 한국어 특별반 운영에 있어서 분반증가로 인해 감사료 부족분 총당.

순번	소관	과 목		예산액	전 용 액		전용승인 일자	전용 사유
		정책사업	목		증	감(△)		
			운영비	49,255,000	3,500,000	165,000	2019-04-15	국제교류과 및 국제언어교육원 3개국어 홍보동영상 제작을 위해 전용 요청합니다.
			운영비	49,255,000	720,000	-	2020-01-30	국제교류본부 이전에 따라 사무실 호실이 변경되어 국제언어교육원의 실명패 및 안내도를 교체하여 유학생의 편의를 돕고자합니다
			운영비	49,255,000	144,000	-	2020-02-12	신종코로나 바이러스 감염증 예방관련 위생물품 구비
			여비	60,000,000	-	3,500,000	2019-04-15	국제교류과 및 국제언어교육원 3개국어 홍보동영상 제작을 위해 전용 요청합니다.
			여비	60,000,000	-	720,000	2020-01-30	국제교류본부 이전에 따라 사무실 호실이 변경되어 국제언어교육원의 실명패 및 안내도를 교체하여 유학생의 편의를 돕고자합니다
			여비	60,000,000	-	144,000	2020-02-12	신종코로나 바이러스 감염증 예방관련 위생물품 구비
		교육행정일반		64,800,000	2,380,000	2,380,000		
			인건비	-	1,680,000	-	2019-06-04	파란사다리 사업과 관련하여 6월, 7월 일용직을 채용하고 그에 따른 임금을 지급하기 위해 전용을 신청합니다.
			운영비	28,000,000	-	1,680,000	2019-06-04	파란사다리 사업과 관련하여 6월, 7월 일용직을 채용하고 그에 따른 임금을 지급하기 위해 전용을 신청합니다.
			운영비	28,000,000	700,000	-	2020-02-17	신종코로나바이러스 관련 위생물품 추가 구입예산 확보
			여비	8,800,000	-	700,000	2020-02-17	신종코로나바이러스 관련 위생물품 추가 구입예산 확보
		보조금 및 지원금		6,948,738,000	105,801,000	105,801,000		
			인건비	159,343,000	2,480,000	-	2019-12-19	상용임금 및 여비 관련 예산 변경 1. 증 내 역: 가. 업무용역비: [국립대학육성사업 영어전용교양교과목 개발] 농업생명과학대학 연구수당 30만원 재배정 예정 나. 국외여비: 1) 아시아 네트워크 사업 관련 2,700,000원 증액 2) 영어전용교양교과목 관련 여비 4,400,000원 증액 다. 상용임금: 1) 퇴직금 2,400,000원 증액 2) 각종수당 80,000원 증액 2. 감 내 역: 영어전용강의 교재개발: 9,880,000원(여비 재배정 및 퇴직금 등의 사유로 전용)

순번	소관	과 목		예산액	전 용 액		전용승인 일자	전용 사유
		정책사업	목		증	감(△)		
			운영비	417,577,000	4,000,000	-	2019-11-21	자매대학인 태국 카셋사대학 현장실습 학생들의 국내 숙식비 지원(기숙사비)
			운영비	417,577,000	-	3,800,000	2019-12-12	당초 예산 사용 계획 변경으로 인해 유학생응급의료비 중 380만원을 자산취득비로 전용
			운영비	417,577,000	40,000,000	9,880,000	2019-12-19	상용임금 및 여비 관련 예산 변경 1. 증 내 역: 가. 업무용역비: [국립대학육성사업 영어전용교양교과목 개발] 농업생명과학대학 연구수당 30만원 재배정 예정 나. 국외여비: 1) 아시아 네트워크 사업 관련 2,700,000원 증액 2) 영어전용교양교과목 관련 여비 4,400,000원 증액 다. 상 용 임 금: 1) 퇴직금 2,400,000원 증액 2) 각종수당 80,000원 증액 2. 감 내 역: 영어전용강의 교재개발: 9,880,000원(여비 재배정 및 퇴직금 등의 사유로 전용)
			운영비	417,577,000	-	15,660,000	2019-12-31	영어전용교양교과목 개발을 위해 다음과 같이 전용하고자 함 증내역: 1. 자산취득비(10,480,000원) : 아시아비즈니스국제학과 (4,180,000원) + 무역학과(6,300,000원) 2. 국외여비(3,700,000원) : 무역학과 감내역: 영어전용교양교과목개발(운영비) 14,180,000원
			운영비	417,577,000	1,454,000	-	2020-01-10	1. 기존 주 예산이었던 일반수용비로 잘못 편성되어 있었음. 논문 XML 변환작업은 외부업체에게 용역을 맡기는 것이기 때문에 관리용역비로 전용하고자 함. 2. 사업 진행 간 남은 잔액을 XML 변화사업비로 사용하고자 함.
			운영비	417,577,000	9,900,000	-	2020-01-14	자연과학대학 복수학위 프로그램 관련 출장 취소로 인한 변경 증내역: 운영비-일반수용비(기념품제작비): 9,900,000원 감내역: 여비-국외업무여비(복수학위 프로그램 운영협약): 9,900,000원

순번	소관	과 목		예산액	전 용 액		전용승인 일자	전용 사유
		정책사업	목		증	감(△)		
			운영비	417,577,000	6,907,000	-	2020-02-17	<p>총 변경금액: 6,907,000원</p> <p>1. 감내역: 특화전략 및 발전모델 구축-여비-국외업무여비 = 6,907,000원</p> <p>가. 복수학위 프로그램 운영 협의 = 6,307,000원</p> <p>나. 복수학위 프로그램 운영 협의(농업생명과학대학) = 600,000원</p> <p>2. 증내역= 특화전략 및 발전모델 구축-운영비-일반수용비 = 6,907,000원</p> <p>일반수용비 6,907,000원 전용</p> <p>3. 변경사유</p> <p>가. 복수학위 프로그램 운영 협의 = 신종 코로나 바이러스로 인한 동물자원과학부 스리랑카 국외출장 취소 및 잔여 국외여비를 일반수 용비로 전용</p> <p>나. 복수학위 프로그램 운영 협의(농업생명과학대학) = 필리핀 화산 폭발로 인한 식물자원과학과 필리핀 국외출장 취소 및 잔여 국외여비 를 일반수용비로 전용</p>
			여비	254,350,000	-	4,000,000	2019-11-21	자매대학인 태국 카셋사대학 현장실습 학생들의 국내 숙식비 지원(기 숙사비)
			여비	254,350,000	7,100,000	10,000,000	2019-12-19	<p>상용임금 및 여비 관련 예산 변경</p> <p>1. 증 내 역:</p> <p>가. 업무용여비: [국립대학육성사업 영어전용교양교과목 개발] 농업생명과학대학 연구수당 30만원 재배정 예정</p> <p>나. 국외여비: 1) 아시아 네트워크 사업 관련 2,700,000원 증액 2) 영어전용교양교과목 관련 여비 4,400,000원 증액</p> <p>다. 상용임금: 1) 퇴직금 2,400,000원 증액 2) 각종수당 80,000원 증액</p> <p>2. 감 내 역: 영어전용강의 교재개발: 9,880,000원 (여비 재배정 및 퇴직금 등의 사유로 전용)</p>
			여비	254,350,000	5,180,000	-	2019-12-31	<p>영어전용교양교과목 개발을 위해 다음과 같이 전용하고자 함</p> <p>증내역: 1. 자산취득비(10,480,000원) : 아시아비즈니스국제학과 (4,180,000원) + 무역학과(6,300,000원)</p> <p>2. 국외여비(3,700,000원) : 무역학과</p> <p>감내역: 영어전용교양교과목개발(운영비) 14,180,000원</p>

순번	소관	과 목		예산액	전 용 액		전용승인 일자	전용 사유
		정책사업	목		증	감(△)		
			여비	254,350,000	-	1,454,000	2020-01-10	1. 기존 주 예산이었던 일반수용비로 잘못 편성되어 있었음. 논문 XML 변환작업은 외부업체에게 용역을 맡기는 것이기 때문에 관리용역비로 전용하고자 함. 2. 사업 진행 간 남은 잔액을 XML 변화사업비로 사용하고자 함.
			여비	254,350,000	-	9,900,000	2020-01-14	자연과학대학 복수학위 프로그램 관련 출장 취소로 인한 변경 증내역: 운영비-일반수용비(기념품제작비): 9,900,000원 감내역: 여비-국외업무여비(복수학위 프로그램 운영협의): 9,900,000원
			여비	254,350,000	-	6,907,000	2020-02-17	총 변경금액: 6,907,000원 1. 감내역: 특화전략 및 발전모델 구축-여비-국외업무여비 = 6,907,000원 가. 복수학위 프로그램 운영 협의 = 6,307,000원 나. 복수학위 프로그램 운영 협의(농업생명과학대학) = 600,000원 2. 증내역= 특화전략 및 발전모델 구축-운영비-일반수용비 = 6,907,000원 일반수용비 6,907,000원 전용 3. 변경사유 가. 복수학위 프로그램 운영 협의 = 신종 코로나 바이러스로 인한 동물자원과학부 스리랑카 국외출장 취소 및 잔여 국외여비를 일반수용비로 전용 나. 복수학위 프로그램 운영 협의(농업생명과학대학) = 필리핀 화산 폭발로 인한 식물자원과학과 필리핀 국외출장 취소 및 잔여 국외여비를 일반수용비로 전용
			업무추진비	66,152,000	-	9,000,000	2019-12-19	경상대학 외부 위탁용역을 선정하여 구체적이고 전문적인 프로그램 계획 구축 및 운영.
			연구용역비	-	14,200,000	-	2019-11-21	업무용역비: [국립대학육성사업 영어전용교양교과목 개발] 농업생명과학대학, 국가안보융합학부 연구수당 1,420만원 재배정(720만+700만) 장 학 금: 계획 변경 및 장학대상 기준 불충족으로 1,420만원 여비전환(1,200만+200만+20만)

순번	소관	과 목		예산액	전 용 액		전용승인 일자	전용 사유
		정책사업	목		증	감(△)		
			연구용역비	-	300,000	-	2019-12-19	상용임금 및 여비 관련 예산 변경 1. 증 내 역: 가. 업무용역비: [국립대학육성사업 영어전용교양교과목 개발] 농업생명과학대학 연구수당 30만원 재배정 예정 나. 국외여비: 1) 아시아 네트워크 사업 관련 2,700,000원 증액 2) 영어전용교양교과목 관련 여비 4,400,000원 증액 다. 상 용 임 금: 1) 퇴직금 2,400,000원 증액 2) 각종수당 80,000원 증액 2. 감 내 역: 영어전용강의 교재개발: 9,880,000원(여비 재배정 및 퇴직금 등의 사유로 전용)
			보전금	1,132,115,000	-	14,200,000	2019-11-21	업무용역비: [국립대학육성사업 영어전용교양교과목 개발] 농업생명 과학대학, 국가안보융합학부 연구수당 1,420만원 재배정 (720만+700만) 장 학 금: 계획 변경 및 장학대상 기준 불충족으로 1,420만원 여비전환(1,200만+200만+20만)
			보전금	1,132,115,000	-	21,000,000	2019-12-19	경상대학 외부 위탁용역을 선정하여 구체적이고 전문적인 프로그램 계획 구축 및 운영.
			유형자산	4,937,000	3,800,000	-	2019-12-12	당초 예산 사용 계획 변경으로 인해 유학생응급의료비 중 380만원을 자산취득비로 전용
			유형자산	4,937,000	10,480,000	-	2019-12-31	영어전용교양교과목 개발을 위해 다음과 같이 전용하고자 함 증내역: 1. 자산취득비(10,480,000원) : 아시아비즈니스국제학과 (4,180,000원) + 무역학과(6,300,000원) 2. 국외여비(3,700,000원) : 무역학과 감내역: 영어전용교양교과목개발(운영비) 14,180,000원
14	안전관리본부			682,248,000	11,996,000	11,996,000		
		산학연활동지원		75,200,000	5,133,000	5,133,000		
			운영비	67,900,000	-	4,592,000	2020-01-17	자산취득을 위하여 예산을 변경하고자 합니다.
			여비	4,300,000	-	541,000	2020-01-17	자산취득을 위하여 예산을 변경하고자 합니다.
			유형자산	3,000,000	5,133,000	-	2020-01-17	자산취득을 위하여 예산을 변경하고자 합니다.
		교육행정일반		560,200,000	2,512,000	2,512,000		
			운영비	555,240,000	2,512,000	-	2020-01-17	원활한 예산집행을 위해 변경하고자 합니다.

순번	소관	과 목		예산액	전 용 액		전용승인 일자	전용 사유
		정책사업	목		증	감(△)		
			여비	4,960,000	-	2,512,000	2020-01-17	원활한 예산집행을 위해 변경하고자 합니다.
		보조금 및 지원금		46,848,000	4,351,000	4,351,000		
			운영비	22,224,000	-	2,294,000	2019-08-21	신규 채용에 따른 사무용 pc등 구입을 위해 운영비중 자산취득비로 전용
			운영비	22,224,000	2,057,000	-	2019-12-10	연구실안전관리전담조직지원사업의 여비를 수용비로 변경하여 지출하고자 합니다.
			여비	2,400,000	-	2,057,000	2019-12-10	연구실안전관리전담조직지원사업의 여비를 수용비로 변경하여 지출하고자 합니다.
			유형자산	-	2,294,000	-	2019-08-21	신규 채용에 따른 사무용 pc등 구입을 위해 운영비중 자산취득비로 전용
15	인재개발원			2,608,472,000	46,472,000	46,472,000		
		교육활동운영지원		471,200,000	11,442,000	11,442,000		
			인건비	22,000,000	6,442,000	-	2020-02-12	2020년 3월 취업컨설턴트 인건비 지급을 위한 예산전용
			운영비	134,900,000	-	2,967,000	2019-11-21	사업 부서 여비 확보를 위한 전용 신청
			운영비	134,900,000	2,000,000	-	2019-12-19	현장실습 프로그램 운영을 위한 소모품 구입 예산 확보
			운영비	134,900,000	-	4,218,000	2020-02-12	2020년 3월 취업컨설턴트 인건비 지급을 위한 예산전용
			여비	9,200,000	3,000,000	-	2019-11-21	사업 부서 여비 확보를 위한 전용 신청
			여비	9,200,000	-	2,000,000	2019-12-19	현장실습 프로그램 운영을 위한 소모품 구입 예산 확보
			여비	9,200,000	-	2,220,000	2020-02-12	2020년 3월 취업컨설턴트 인건비 지급을 위한 예산전용
			업무추진비	11,500,000	-	4,000	2020-02-12	2020년 3월 취업컨설턴트 인건비 지급을 위한 예산전용
			보전금	5,400,000	-	33,000	2019-11-21	사업 부서 여비 확보를 위한 전용 신청
		교육행정일반		39,960,000	4,044,000	4,044,000		
			운영비	32,960,000	-	1,769,000	2020-02-12	인재개발원의 원활한 예산 사용을 위하여 예산전용 신청
			여비	5,000,000	-	2,275,000	2020-02-12	인재개발원의 원활한 예산 사용을 위하여 예산전용 신청
			유형자산	2,000,000	4,044,000	-	2020-02-12	인재개발원의 원활한 예산 사용을 위하여 예산전용 신청
		수입대체경비		76,518,000	10,000,000	10,000,000		
			운영비	52,518,000	6,000,000	-	2019-08-21	인턴십 운영 여비 감소에 따른 감액 신청

순번	소관	과 목		예산액	전 용 액		전용승인 일자	전용 사유
		정책사업	목		증	감(△)		
			여비	10,000,000	-	6,000,000	2019-08-21	인턴십 운영 여비 감소에 따른 감액 신청
			여비	10,000,000	-	4,000,000	2020-02-12	인재개발원의 원활한 예산 사용을 위하여 예산전용 요청
			유형자산	4,000,000	4,000,000	-	2020-02-12	인재개발원의 원활한 예산 사용을 위하여 예산전용 요청
		보조금 및 지원금		2,020,794,000	20,986,000	20,986,000		
			운영비	222,694,000	960,000	865,000	2019-09-19	학생들에게 지급되는 직무연수지원금 부족으로 사업 운영비 감액을 통한 직무연수지원금 증액
			운영비	222,694,000	2,984,000	-	2019-12-19	원활한 현장실습 활성화를 위한 예산 변경
			운영비	222,694,000	1,120,000	-	2019-12-31	현장실습 내실화를 위한 운영에 필요한 용역비 확보
			여비	10,620,000	-	1,340,000	2019-09-19	학생들에게 지급되는 직무연수지원금 부족으로 사업 운영비 감액을 통한 직무연수지원금 증액
			여비	10,620,000	-	1,984,000	2019-12-19	원활한 현장실습 활성화를 위한 예산 변경
			업무추진비	10,688,000	-	1,000,000	2019-12-19	원활한 현장실습 활성화를 위한 예산 변경
			보전금	1,172,126,000	15,922,000	-	2019-09-19	학생들에게 지급되는 직무연수지원금 부족으로 사업 운영비 감액을 통한 직무연수지원금 증액
			민간이전	59,229,000	-	1,977,000	2019-09-19	학생들에게 지급되는 직무연수지원금 부족으로 사업 운영비 감액을 통한 직무연수지원금 증액
			민간이전	59,229,000	-	1,120,000	2019-12-31	현장실습 내실화를 위한 운영에 필요한 용역비 확보
			대학부담금	30,200,000	-	12,700,000	2019-09-19	학생들에게 지급되는 직무연수지원금 부족으로 사업 운영비 감액을 통한 직무연수지원금 증액
16	기초교양교육원		3,727,390,000	39,350,000	39,350,000			
	교육활동운영지원		5,300,000	3,000,000	3,000,000			
		보전금	5,300,000	-	3,000,000	2020-01-15	K-MOOC 강좌 전담조교 인건비가 대학혁신지원사업비로 지출됨에 따라 해당 예산이 절감되어 대학이러닝지원센터운영에 필요한 기기를 구입하고자 함	
		유형자산	-	3,000,000	-	2020-01-15	K-MOOC 강좌 전담조교 인건비가 대학혁신지원사업비로 지출됨에 따라 해당 예산이 절감되어 대학이러닝지원센터운영에 필요한 기기를 구입하고자 함	
	보조금 및 지원금		3,722,090,000	36,350,000	36,350,000			

순번	소관	과 목		예산액	전 용 액		전용승인 일자	전용 사유
		정책사업	목		증	감(△)		
			운영비	466,389,000	-	1,000,000	2019-08-06	국립대학육성사업 사업비 납부(국립대학부담금)를 위한 예산의 전용을 요청함.
			운영비	466,389,000	600,000	13,300,000	2019-12-05	학습법 워크숍 강사 운영이 당초 예상보다 줄었고, 학습동아리 심사의 횟수가 적어짐에 따라 필요 예산이 줄었으며 이를 CRT프로그램 장학금을 받는 팀의 증가에 따라 필요한 예산으로 활용하고자 함
			운영비	466,389,000	400,000	-	2019-12-19	CNU 학생 학술발표대회를 진행함에 있어 학생활동 지원금을 받는 학생 수가 줄어 해당 예산을 감하고, 프로그램 시행 중 사용하는 물품 구입에 활용하고자 예산변경을 신청함
			운영비	466,389,000	1,800,000	3,250,000	2020-01-10	기초학력증진 프로그램 진행시 공대의 요구를 수렴하여 하계프로그램 회의비 절감된 예산을 동계프로그램에 참여하는 타지역 학생을 대상으로 학생생활관 이용시 활용하기 위해 예산변경을 신청함
			운영비	466,389,000	9,000,000	-	2020-01-14	교수 지원 프로그램(교수법 특강, 교수자 학습 모임, 수업컨설팅 등) 참여율이 낮아 해당 세부 프로그램의 예산을 절감하고, 학생들의 수요가 많은 학습 지원 프로그램(스피치 스킬 향상)을 운영하고자 함
			운영비	466,389,000	-	7,000,000	2020-02-05	신종 코로나 바이러스의 유행 및 질병 확산 우려로 인해 학습지원 프로그램 (스피치 스킬 향상) 캠프를 진행할 수 없게됨에 따라 해당 예산을 감하고, 학습동아리 참여 팀의 증가로 장학금의 수요가 늘어 예산 변경을 신청함
			업무추진비	87,828,000	-	1,800,000	2020-01-10	기초학력증진 프로그램 진행시 공대의 요구를 수렴하여 하계프로그램 회의비 절감된 예산을 동계프로그램에 참여하는 타지역 학생을 대상으로 학생생활관 이용시 활용하기 위해 예산변경을 신청함
			업무추진비	87,828,000	-	9,000,000	2020-01-14	교수 지원 프로그램(교수법 특강, 교수자 학습 모임, 수업컨설팅 등) 참여율이 낮아 해당 세부 프로그램의 예산을 절감하고, 학생들의 수요가 많은 학습 지원 프로그램(스피치 스킬 향상)을 운영하고자 함
			보전금	171,800,000	12,400,000	600,000	2019-12-05	학습법 워크숍 강사 운영이 당초 예상보다 줄었고, 학습동아리 심사의 횟수가 적어짐에 따라 필요 예산이 줄었으며 이를 CRT프로그램 장학금을 받는 팀의 증가에 따라 필요한 예산으로 활용하고자 함
			보전금	171,800,000	-	400,000	2019-12-19	CNU 학생 학술발표대회를 진행함에 있어 학생활동 지원금을 받는 학생 수가 줄어 해당 예산을 감하고, 프로그램 시행 중 사용하는 물품 구입에 활용하고자 예산변경을 신청함

순번	소관	과 목		예산액	전 용 액		전용승인 일자	전용 사유
		정책사업	목		증	감(△)		
			보전금	171,800,000	3,250,000	-	2020-01-10	교양도서 100선과 함께하는 JUMP! CNU 프로그램 진행시 내부위원 위주로 심사 및 자문을 구해 해당 예산을 감하고, 신입생 영어능력 진단평가 시행시 필요한 도우미 장학금 신규목을 개설하여 예산을 활용하고자 예산변경을 신청함
			보전금	171,800,000	7,000,000	-	2020-02-05	신종 코로나 바이러스의 유행 및 질병 확산 우려로 인해 학습지원 프로그램 (스피치 스킬 향상) 캠프를 진행할 수 없게됨에 따라 해당 예산을 감하고, 학습동아리 참여 팀의 증가로 장학금의 수요가 늘어 예산 변경을 신청함
			대학부담금	50,000,000	1,000,000	-	2019-08-06	국립대학육성사업 사업비 납부(국립대학부담금)를 위한 예산의 전용을 요청함.
			유형자산	10,900,000	900,000	-	2019-12-05	CTL-S Bridge 프로그램을 운영함에 있어 일반 운영 물품이 아닌 학과의 기자재 구입 필요 요청에 따라 해당된 일반수용비 예산을 감하고 기자재 구입 신규목을 개설하여 예산을 사용하고자 함
17	일반대학원			4,296,930,000	34,382,000	34,382,000		
		산학연활동지원		120,000,000	10,000,000	10,000,000		
			업무추진비	75,000,000	-	10,000,000	2020-02-19	BK사업 참여학과 대학원생 지원 확대 및 예산의 효율적인 활용
			보전금	45,000,000	10,000,000	-	2020-02-19	BK사업 참여학과 대학원생 지원 확대 및 예산의 효율적인 활용
		교육복지지원		3,955,300,000	10,400,000	10,400,000		
			운영비	35,900,000	-	6,000,000	2019-11-12	예산의 효율적인 집행 - 학과간협동과정 참여학과 부진으로 예산 불용 예정액 발생 - 외국인 대학원생 한국어 교육비 지원 사업 신설, 교육 지원금으로 활용하고자 함
			운영비	35,900,000	1,500,000	-	2020-02-07	학과간협동과정 개발 관련 학술회의 개최 및 강사료 지급으로 인한 변경 사용
			운영비	35,900,000	-	900,000	2020-02-12	1. 신규 대학원생 지원사업(영문교정료 지원) 사업항목 추가 2. 불용예정액(운영비 및 업무추진비)을 보전금으로 활용하여 효율적인 예산 집행
			업무추진비	10,100,000	-	500,000	2020-02-07	학과간협동과정 개발 관련 학술회의 개최 및 강사료 지급으로 인한 변경 사용
			업무추진비	10,100,000	-	2,000,000	2020-02-12	1. 신규 대학원생 지원사업(영문교정료 지원) 사업항목 추가 2. 불용예정액(운영비 및 업무추진비)을 보전금으로 활용하여 효율적인 예산 집행

순번	소관	과 목		예산액	전 용 액		전용승인 일자	전용 사유
		정책사업	목		증	감(△)		
			보전금	1,275,800,000	6,000,000	-	2019-11-12	예산의 효율적인 집행 - 학과간협동과정 참여학과 부진으로 예산 불용 예정액 발생 - 외국인 대학원생 한국어 교육비 지원 사업 신설, 교육 지원금으로 활용하고자 함
			보전금	1,275,800,000	-	1,000,000	2020-02-07	학과간협동과정 개발 관련 학술회의 개최 및 강사료 지급으로 인한 변경 사용
			보전금	1,275,800,000	2,900,000	-	2020-02-12	1. 신규 대학원생 지원사업(영문교정료 지원) 사업항목 추가 2. 불용예정액(운영비 및 업무추진비)을 보전금으로 활용하여 효율적인 예산 집행
		교육행정일반		24,430,000	2,000,000	2,000,000		
			운영비	22,430,000	-	2,000,000	2019-11-12	예산의 효율적인 집행 - 2019년도 정보통신원 CMS 통합홈페이지 구축 사업으로 대학원 자체 홈페이지 개발비 예산 불용 예정 - 2019년도 신규 담당업무(BK21사업 관련) 및 부서 구성원 증가로 여비 집행 예산 부족
			여비	2,000,000	2,000,000	-	2019-11-12	예산의 효율적인 집행 - 2019년도 정보통신원 CMS 통합홈페이지 구축 사업으로 대학원 자체 홈페이지 개발비 예산 불용 예정 - 2019년도 신규 담당업무(BK21사업 관련) 및 부서 구성원 증가로 여비 집행 예산 부족
		보조금 및 지원금		197,200,000	11,982,000	11,982,000		
			운영비	24,400,000	-	2,500,000	2019-09-06	2019년 대학혁신지원사업 융복합 국제학술대회 예산 전용
			운영비	24,400,000	3,000,000	-	2020-02-07	사업 운영에 따른 예산의 효율적인 활용
			운영비	24,400,000	1,832,000	-	2020-02-19	융복합 국제학술대회 지원 시 예산의 효율적인 집행
			여비	25,800,000	5,000,000	-	2019-09-06	2019년 대학혁신지원사업 융복합 국제학술대회 예산 전용
			여비	25,800,000	-	2,000,000	2020-02-07	사업 운영에 따른 예산의 효율적인 활용
			여비	25,800,000	-	1,832,000	2020-02-19	융복합 국제학술대회 지원 시 예산의 효율적인 집행
			업무추진비	21,800,000	-	2,500,000	2019-09-06	2019년 대학혁신지원사업 융복합 국제학술대회 예산 전용
			업무추진비	21,800,000	-	3,150,000	2020-02-07	사업 운영에 따른 예산의 효율적인 활용
			유형자산	3,000,000	2,150,000	-	2020-02-07	사업 운영에 따른 예산의 효율적인 활용

순번	소관	과 목		예산액	전 용 액		전용승인 일자	전용 사유
		정책사업	목		증	감(△)		
18	법학전문대학원			2,488,945,000	73,412,000	73,412,000		
		교육활동운영지원		1,796,025,000	61,691,000	61,691,000		
			운영비	192,695,000	-	4,000,000	2019-07-19	변호사시험 모의고사 공동채점 기준표 상세화 및 가채점회의 신설로 채점단가 인상으로 인하여 공동입학설명회 개최 경비 분담금이 부족하여 증액하고자 함.
			운영비	192,695,000	3,000,000	-	2019-11-12	변호사 시험 합격률 재고를 위해 계획한 특강료를 초과하여 사용한 바, 예비시험 출제 및 채점 수당 부족으로 증액 필요
			운영비	192,695,000	300,000	-	2019-12-19	기온급감 등에 따라 훼손된 벽지에 대하여 환경개선을 위한 도배 실시
			운영비	192,695,000	2,291,000	-	2020-02-05	법전원 실무능력 및 변호사시험 대비를 위한 특강
			운영비	192,695,000	-	4,000,000	2020-02-17	교원 연구 환경 개선에 따른 사무용 기기 교체 비용 증액
			운영비	192,695,000	-	26,079,000	2020-02-19	법학전문대학원 1F 로비 시설 공사 비용 마련
			운영비	192,695,000	2,000,000	-	2020-02-26	2019학년도 제1차, 2차 예비시험 출제수당
			여비	36,400,000	-	300,000	2019-12-19	기온급감 등에 따라 훼손된 벽지에 대하여 환경개선을 위한 도배 실시
			여비	36,400,000	-	1,317,000	2020-02-05	법전원 실무능력 및 변호사시험 대비를 위한 특강
			여비	36,400,000	-	2,500,000	2020-02-17	1F로비 리모델링 전기공사 비용 마련
			여비	36,400,000	-	1,521,000	2020-02-19	법학전문대학원 1F 로비 시설 공사 비용 마련
			여비	36,400,000	-	2,000,000	2020-02-26	2019학년도 제1차, 2차 예비시험 출제수당
			업무추진비	62,890,000	-	3,000,000	2019-11-12	변호사 시험 합격률 재고를 위해 계획한 특강료를 초과하여 사용한 바, 예비시험 출제 및 채점 수당 부족으로 증액 필요
			업무추진비	62,890,000	-	974,000	2020-02-05	법전원 실무능력 및 변호사시험 대비를 위한 특강
			업무추진비	62,890,000	-	1,000,000	2020-02-17	교원 연구 환경 개선에 따른 사무용 기기 교체 비용 증액
			업무추진비	62,890,000	-	15,000,000	2020-02-19	법학전문대학원 1F 로비 시설 공사 비용 마련
			대학부담금	-	4,000,000	-	2019-07-19	변호사시험 모의고사 공동채점 기준표 상세화 및 가채점회의 신설로 채점단가 인상으로 인하여 공동입학설명회 개최 경비 분담금이 부족하여 증액하고자 함.
			건설비	-	2,500,000	-	2020-02-17	1F로비 리모델링 전기공사 비용 마련

순번	소관	과 목		예산액	전 용 액		전용승인 일자	전용 사유
		정책사업	목		증	감(△)		
			건설비	-	42,600,000	-	2020-02-19	법학전문대학원 1F 로비 시설 공사 비용 마련
			유형자산	13,600,000	5,000,000	-	2020-02-17	교원 연구 환경 개선에 따른 사무용 기기 교체 비용 증액
		산학연활동지원		68,742,000	800,000	800,000		
			인건비	46,410,000	760,000	-	2020-02-17	2020년도 최저임금 보전수당 지급으로 인한 인건비 증액
			운영비	18,000,000	-	800,000	2020-02-17	2020년도 최저임금 보전수당 지급으로 인한 인건비 증액
			민간이전	4,332,000	40,000	-	2020-02-17	2020년도 최저임금 보전수당 지급으로 인한 인건비 증액
		보조금 및 지원금		624,178,000	10,921,000	10,921,000		
			인건비	36,300,000	2,800,000	-	2019-12-19	프로그램 운영을 위한 보조인력(연구원) 활용
			운영비	57,805,000	1,500,000	-	2019-08-28	통일대비교법학세미나 및 동아시아법학자대회 관련 현수막 구입 및 필요에 따른 소모품을 구매하기 위함
			운영비	57,805,000	954,000	500,000	2019-10-28	세미나를 진행함에 있어 각계 전문가들을 초청하여 그에 따른 여비를 지원하고자 함
			운영비	57,805,000	1,000,000	-	2019-11-12	학술교류 촉진 및 융복합 연구분야 연구력 증진을 위한 대학혁신지원 사업 결과보고서를 제본하고자 운영비 증액 필요
			운영비	57,805,000	-	3,200,000	2019-12-19	프로그램 운영을 위한 보조인력(연구원) 활용
			운영비	57,805,000	1,300,000	-	2020-01-10	충남대학교 법학전문대학원 학술포럼 개최 - 인공지능기술의 현황과 미래 - 법전원 전문박사과정 발전방안
			운영비	57,805,000	1,000,000	-	2020-02-05	리걸클리닉 자료집 인쇄 비용 부족으로 일반수용비 증액 필요
			운영비	57,805,000	1,217,000	250,000	2020-02-12	학술 세미나 자료집 인쇄 비용 부족분 마련
			여비	25,338,000	-	1,500,000	2019-08-28	통일대비교법학세미나 및 동아시아법학자대회 관련 현수막 구입 및 필요에 따른 소모품을 구매하기 위함
			여비	25,338,000	500,000	954,000	2019-10-28	세미나를 진행함에 있어 각계 전문가들을 초청하여 그에 따른 여비를 지원하고자 함
			여비	25,338,000	-	900,000	2019-11-12	학술교류 촉진 및 융복합 연구분야 연구력 증진을 위한 대학혁신지원 사업 결과보고서를 제본하고자 운영비 증액 필요
			여비	25,338,000	-	1,300,000	2020-01-10	충남대학교 법학전문대학원 학술포럼 개최 - 인공지능기술의 현황과 미래 - 법전원 전문박사과정 발전방안

순번	소관	과 목		예산액	전 용 액		전용승인 일자	전용 사유
		정책사업	목		증	감(△)		
			여비	25,338,000	250,000	300,000	2020-02-12	학술 세미나 자료집 인쇄 비용 부족분 마련
			업무추진비	17,796,000	-	100,000	2019-11-12	학술교류 촉진 및 융복합 연구분야 연구력 증진을 위한 대학혁신지원 사업 결과보고서를 제본하고자 운영비 증액 필요
			업무추진비	17,796,000	-	1,000,000	2020-02-05	리걸클리닉 자료집 인쇄 비용 부족으로 일반수용비 증액 필요
			업무추진비	17,796,000	-	917,000	2020-02-12	학술 세미나 자료집 인쇄 비용 부족분 마련
			민간이전	3,165,000	400,000	-	2019-12-19	프로그램 운영을 위한 보조인력(연구원) 활용
19	분석과학기술대학원			45,340,000	7,847,000	7,847,000		
		교육활동운영지원		16,220,000	1,590,000	1,590,000		
			운영비	10,500,000	-	1,590,000	2019-10-28	캐비닛외 5종 기자재 구입
			유형자산	5,720,000	1,590,000	-	2019-10-28	캐비닛외 5종 기자재 구입
		교육행정일반		29,120,000	6,257,000	6,257,000		
			운영비	7,640,000	-	2,500,000	2019-06-04	행정 사무용품 구입
			운영비	7,640,000	-	507,000	2020-01-10	정보검색용 컴퓨터 구입
			운영비	7,640,000	110,000	-	2020-02-05	효율적인 예산집행을 하고자 함
			여비	1,000,000	-	740,000	2020-01-10	정보검색용 컴퓨터 구입
			여비	1,000,000	-	110,000	2020-02-05	효율적인 예산집행을 하고자 함
			업무추진비	4,200,000	-	2,400,000	2019-06-04	행정 사무용품 구입
			유형자산	-	4,900,000	-	2019-06-04	행정 사무용품 구입
			유형자산	-	1,247,000	-	2020-01-10	정보검색용 컴퓨터 구입
20	에너지과학기술대학원			69,791,000	14,245,000	14,245,000		
		교육활동운영지원		19,361,000	8,769,000	8,769,000		
			운영비	17,100,000	-	8,769,000	2020-02-17	신임교수 물품 구입
			유형자산	2,261,000	8,769,000	-	2020-02-17	신임교수 물품 구입
		교육행정일반		13,330,000	1,458,000	1,458,000		
			운영비	6,808,000	958,000	-	2020-02-17	신임교수 연구실 보수 및 프린터 구입
			여비	900,000	-	500,000	2020-02-17	신임교수 연구실 보수 및 프린터 구입

순번	소관	과 목		예산액	전 용 액		전용승인 일자	전용 사유
		정책사업	목		증	감(△)		
			업무추진비	2,800,000	-	958,000	2020-02-17	신임교수 연구실 보수 및 프린터 구입
			유형자산	2,822,000	500,000	-	2020-02-17	신임교수 연구실 보수 및 프린터 구입
		보조금 및 지원금		37,100,000	4,018,000	4,018,000		
			운영비	10,800,000	1,482,000	-	2020-01-30	사업추진비 잔액(1,396,000원)과 및 자산취득비(86,000원) 잔액을 재 료비(1,482,000원)로 변경
			여비	3,500,000	-	2,536,000	2020-01-30	대학혁신지원사업(19) 국제학술회의 참가 지원 경비 일부(2,536,000 원)를 학생 졸업(논문)인센티브 (2,536,000원)으로 전용하고자 함
			업무추진비	2,800,000	-	1,396,000	2020-01-30	사업추진비 잔액(1,396,000원)과 및 자산취득비(86,000원) 잔액을 재 료비(1,482,000원)로 변경
			보전금	-	2,536,000	-	2020-01-30	대학혁신지원사업(19) 국제학술회의 참가 지원 경비 일부(2,536,000 원)를 학생 졸업(논문)인센티브 (2,536,000원)으로 전용하고자 함
			유형자산	20,000,000	-	86,000	2020-01-30	사업추진비 잔액(1,396,000원)과 및 자산취득비(86,000원) 잔액을 재 료비(1,482,000원)로 변경
21	신약전문대학원		33,574,000	4,764,000	4,764,000			
		교육활동운영지원		23,114,000	3,478,000	3,478,000		
			운영비	10,000,000	-	2,578,000	2019-06-28	신약전문대학원 강의실 냉난방기 구입 부족분 마련
			운영비	10,000,000	900,000	-	2019-10-28	신약전문대학원 워크숍 경비 부족분 마련
			보전금	2,000,000	-	900,000	2019-10-28	신약전문대학원 워크숍 경비 부족분 마련
			유형자산	1,114,000	2,578,000	-	2019-06-28	신약전문대학원 강의실 냉난방기 구입 부족분 마련
		교육행정일반		10,460,000	1,286,000	1,286,000		
		운영비	8,500,000	1,286,000	-	2019-10-28	부서운영비 부족분 마련	
		유형자산	1,960,000	-	1,286,000	2019-10-28	부서운영비 부족분 마련	
22	경영대학원		1,405,128,000	42,177,000	42,177,000			
		교육활동운영지원		28,528,000	6,950,000	6,950,000		
			운영비	4,114,000	-	2,136,000	2019-08-21	경영대학원 석사과정 MBA라운지의 학습지원용 노트북 구입
			운영비	4,114,000	2,953,000	1,161,000	2020-01-30	경영대학원생 교육을 위한교재개발 등에 필요한 물품구입

순번	소관	과 목		예산액	전 용 액		전용승인 일자	전용 사유
		정책사업	목		증	감(△)		
			여비	9,000,000	-	2,990,000	2020-01-30	경영대학원생 교육을 위한교재개발 등에 필요한 물품구입
			업무추진비	5,300,000	-	663,000	2020-01-30	경영대학원생 교육을 위한교재개발 등에 필요한 물품구입
			유형자산	3,000,000	2,136,000	-	2019-08-21	경영대학원 석사과정 MBA라운지의 학습지원용 노트북 구입
			유형자산	3,000,000	1,861,000	-	2020-01-30	경영대학원생 교육을 위한교재개발 등에 필요한 물품구입
		교육복지지원		1,000,000	1,000,000	1,000,000		
			운영비	-	1,000,000	-	2020-02-17	원우회 사무실 복사기 소모품 구입을 위함
			여비	1,000,000	-	1,000,000	2020-02-17	원우회 사무실 복사기 소모품 구입을 위함
		교육행정일반		10,560,000	420,000	420,000		
			운영비	9,360,000	-	200,000	2020-01-30	경영대학원 운영에 필요한 물품구입비 마련
			여비	1,200,000	-	220,000	2020-01-30	경영대학원 운영에 필요한 물품구입비 마련
			유형자산	-	420,000	-	2020-01-30	경영대학원 운영에 필요한 물품구입비 마련
		수입대체경비		1,365,040,000	33,807,000	33,807,000		
			인건비	31,200,000	1,000,000	-	2019-06-28	공개강좌과정의 행사 축소로 일반용역비를 삭감하고 원우 및 교수를 위한 자산취득비(기자재구입)와 상용직원 연가보상비 예산 확보
			인건비	31,200,000	4,008,000	-	2019-10-28	상용직원 퇴직적립금 확보와 경영대학원 강의실 환경개선을 위한 교육,연구기자지 구입을 위한 자산취득비 증액
			인건비	31,200,000	552,000	-	2020-02-17	1. 상용계약직 퇴직적립금 마련하기 위함 2. 2020학년도 화장지 구입하여 교육여건환경개선
			운영비	413,480,000	-	8,000,000	2019-06-28	공개강좌과정의 행사 축소로 일반용역비를 삭감하고 원우 및 교수를 위한 자산취득비(기자재구입)와 상용직원 연가보상비 예산 확보
			운영비	413,480,000	-	13,788,000	2019-10-28	상용직원 퇴직적립금 확보와 경영대학원 강의실 환경개선을 위한 교육,연구기자지 구입을 위한 자산취득비 증액
			운영비	413,480,000	3,467,000	-	2020-02-17	1. 상용계약직 퇴직적립금 마련하기 위함 2. 2020학년도 화장지 구입하여 교육여건환경개선
			여비	23,000,000	-	3,819,000	2020-02-17	1. 상용계약직 퇴직적립금 마련하기 위함 2. 2020학년도 화장지 구입하여 교육여건환경개선

순번	소관	과 목		예산액	전 용 액		전용승인 일자	전용 사유
		정책사업	목		증	감(△)		
			보전금	8,000,000	-	8,000,000	2019-08-21	공개강좌강의실 마이크(수신기포함)교체 및 강사 휴게실 집기 구입
			유형자산	-	7,000,000	-	2019-06-28	공개강좌과정의 행사 축소로 일반용역비를 삭감하고 원우 및 교수를 위한 자산취득비(기자재구입)와 상용직원 연가보상비 예산 확보
			유형자산	-	8,000,000	-	2019-08-21	공개강좌강의실 마이크(수신기포함)교체 및 강사 휴게실 집기 구입
			유형자산	-	9,780,000	-	2019-10-28	상용직원 퇴직적립금 확보와 경영대학원 강의실 환경개선을 위한 교육,연구기자재 구입을 위한 자산취득비 증액
			유형자산	-	-	200,000	2020-02-17	1. 상용계약직 퇴직적립금 마련하기 위함 2. 2020학년도 화장지 구입하여 교육여건환경개선
23	교육대학원			22,222,000	5,850,000	5,850,000		
		교육행정일반		8,522,000	4,000,000	4,000,000		
			여비	6,300,000	-	4,000,000	2020-02-07	자산취득비 예산 부족으로 전용 요청
			유형자산	2,222,000	4,000,000	-	2020-02-07	자산취득비 예산 부족으로 전용 요청
		보조금 및 지원금		13,700,000	1,850,000	1,850,000		
			운영비	3,300,000	1,850,000	-	2019-12-31	대학혁신지원사업 운영에 따른 소모품 등 구입
			여비	10,400,000	-	1,850,000	2019-12-31	대학혁신지원사업 운영에 따른 소모품 등 구입
24	행정대학원			7,240,000	1,262,000	1,262,000		
		교육행정일반		7,240,000	1,262,000	1,262,000		
			운영비	5,240,000	1,262,000	-	2020-02-17	행정대학원 행정실 소모품 구입
			여비	2,000,000	-	1,262,000	2020-02-17	행정대학원 행정실 소모품 구입
25	보건대학원			28,670,000	4,380,000	4,380,000		
		교육활동운영지원		20,080,000	3,580,000	3,580,000		
			운영비	3,100,000	3,500,000	-	2019-12-12	학생실험실습 학습활동운영에 운영비부족으로 신청 함
			운영비	3,100,000	80,000	-	2020-01-30	현장견학 경비 절약
			여비	6,940,000	-	3,500,000	2019-12-12	학생실험실습 학습활동운영에 운영비부족으로 신청 함
			여비	6,940,000	-	80,000	2020-01-30	현장견학 경비 절약
		교육행정일반		8,590,000	800,000	800,000		

순번	소관	과 목		예산액	전 용 액		전용승인 일자	전용 사유
		정책사업	목		증	감(△)		
			운영비	7,790,000	800,000	-	2020-01-30	국내출장 자제
			여비	800,000	-	800,000	2020-01-30	국내출장 자제
26	산업대학원			109,180,000	9,393,000	9,393,000		
		교육행정일반		6,680,000	1,437,000	1,437,000		
			운영비	4,680,000	-	1,437,000	2020-02-17	○신종 코로나바이러스 감염예방으로 인한 행사취소 등으로 예산집행이 어려워 자산취득비로 전용하고자 함.
			유형자산	2,000,000	1,437,000	-	2020-02-17	○신종 코로나바이러스 감염예방으로 인한 행사취소 등으로 예산집행이 어려워 자산취득비로 전용하고자 함.
		수입대체경비		102,500,000	7,956,000	7,956,000		
			운영비	59,500,000	1,384,000	-	2020-02-07	신종 코로나바이러스 감염예방으로 인한 국외연수 인솔여비 및 업무추진비 사용불가
			여비	11,600,000	-	6,887,000	2020-02-07	신종 코로나바이러스 감염예방으로 인한 국외연수 인솔여비 및 업무추진비 사용불가
			업무추진비	31,400,000	-	1,069,000	2020-02-07	신종 코로나바이러스 감염예방으로 인한 국외연수 인솔여비 및 업무추진비 사용불가
			유형자산	-	6,572,000	-	2020-02-07	신종 코로나바이러스 감염예방으로 인한 국외연수 인솔여비 및 업무추진비 사용불가
27	특허법무대학원			14,725,000	1,150,000	1,150,000		
		교육행정일반		11,400,000	750,000	750,000		
			운영비	8,900,000	750,000	-	2019-06-04	교육환경 개선을 위하여 공기청정기를 추가 렌탈하여 관리하고자 함
			업무추진비	2,500,000	-	750,000	2019-06-04	교육환경 개선을 위하여 공기청정기를 추가 렌탈하여 관리하고자 함
		수입대체경비		3,325,000	400,000	400,000		
			운영비	2,925,000	400,000	-	2020-02-05	2020학년도 전기 특허법무대학원 입학고사 수당
			업무추진비	400,000	-	400,000	2020-02-05	2020학년도 전기 특허법무대학원 입학고사 수당
28	평화안보대학원			81,878,000	10,000,000	10,000,000		
		수입대체경비		52,880,000	9,000,000	9,000,000		
			운영비	52,880,000	-	9,000,000	2019-11-21	노후화 물품 교체 및 환경개선 등을 위한 자산취득비를 확보하고자 함.

순번	소관	과 목		예산액	전 용 액		전용승인 일자	전용 사유
		정책사업	목		증	감(△)		
			유형자산	-	9,000,000	-	2019-11-21	노후화 물품 교체 및 환경개선 등을 위한 자산취득비를 확보하고자 함.
		보조금 및 지원금		28,998,000	1,000,000	1,000,000		
			운영비	19,438,000	1,000,000	-	2020-01-14	국립대 육성사업 사업비의 잔액에 대해 적절한 예산배분으로 집행에 효율성을 높이고자 함.
			여비	300,000	-	40,000	2020-01-14	국립대 육성사업 사업비의 잔액에 대해 적절한 예산배분으로 집행에 효율성을 높이고자 함.
			업무추진비	3,660,000	-	300,000	2020-01-14	국립대 육성사업 사업비의 잔액에 대해 적절한 예산배분으로 집행에 효율성을 높이고자 함.
			보전금	5,600,000	-	660,000	2020-01-14	국립대 육성사업 사업비의 잔액에 대해 적절한 예산배분으로 집행에 효율성을 높이고자 함.
29	국가정책대학원			2,200,000	3,500,000	3,500,000		
		보조금 및 지원금		2,200,000	3,500,000	3,500,000		
			인건비	-	500,000	-	2019-10-28	○ 학술행사 지원 일용인부 인건비 지급 ○ 정책혁신 및 과학기술정책 책자 발간 비용 추가
			운영비	600,000	1,500,000	-	2019-10-28	○ 학술행사 지원 일용인부 인건비 지급 ○ 정책혁신 및 과학기술정책 책자 발간 비용 추가
			운영비	600,000	-	1,500,000	2020-02-19	국립대학육성사업 사업 종료에 따른 예산 조정을 위한 예산집행잔액 전용(국가정책대학원) 기획평가과-1874(2020.2.12.)
			민간이전	500,000	-	2,000,000	2019-10-28	○ 학술행사 지원 일용인부 인건비 지급 ○ 정책혁신 및 과학기술정책 책자 발간 비용 추가
			민간이전	500,000	1,500,000	-	2020-02-19	국립대학육성사업 사업 종료에 따른 예산 조정을 위한 예산집행잔액 전용(국가정책대학원) 기획평가과-1874(2020.2.12.)
30	인문대학			2,353,385,000	80,332,000	80,332,000		
		교육활동운영지원		278,075,000	12,307,000	12,307,000		
			운영비	40,678,000	-	4,130,000	2019-08-06	대학혁신지원사업의 일환으로 학술답사 경비를 지원 받게 되어 당초 학술답사 경비로 편성하였던 예산을 자산취득비로 전용하여 2020년 1월 원도우7 기술지원 중단 대비 차원에서 노후 데스크톱 컴퓨터를 교체하고자 함.

순번	소관	과 목		예산액	전 용 액		전용승인 일자	전용 사유
		정책사업	목		증	감(△)		
			운영비	40,678,000	4,107,000	-	2019-11-21	학술답사 사업 종료 및 업무추진비의 예산 절감액을 강의 및 교육지원 물품 구입 지원으로 수업의 질 향상
			운영비	40,678,000	1,200,000	-	2020-01-22	교원들의 국내출장 감소로 절감액을 강의지원용 물품 구입
			여비	14,965,000	-	970,000	2019-08-06	대학혁신지원사업의 일환으로 학술답사 경비를 지원 받게 되어 당초 학술답사 경비로 편성하였던 예산을 자산취득비로 전용하여 2020년 1월 윈도우7 기술지원 중단 대비 차원에서 노후 데스크톱 컴퓨터를 교체하고자 함.
			여비	14,965,000	-	500,000	2019-11-21	학술답사 사업 종료 및 업무추진비의 예산 절감액을 강의 및 교육지원 물품 구입 지원으로 수업의 질 향상
			여비	14,965,000	-	1,200,000	2020-01-22	교원들의 국내출장 감소로 절감액을 강의지원용 물품 구입
			업무추진비	38,346,000	-	1,900,000	2019-08-06	대학혁신지원사업의 일환으로 학술답사 경비를 지원 받게 되어 당초 학술답사 경비로 편성하였던 예산을 자산취득비로 전용하여 2020년 1월 윈도우7 기술지원 중단 대비 차원에서 노후 데스크톱 컴퓨터를 교체하고자 함.
			업무추진비	38,346,000	-	3,310,000	2019-11-21	학술답사 사업 종료 및 업무추진비의 예산 절감액을 강의 및 교육지원 물품 구입 지원으로 수업의 질 향상
			유형자산	17,227,000	7,000,000	-	2019-08-06	대학혁신지원사업의 일환으로 학술답사 경비를 지원 받게 되어 당초 학술답사 경비로 편성하였던 예산을 자산취득비로 전용하여 2020년 1월 윈도우7 기술지원 중단 대비 차원에서 노후 데스크톱 컴퓨터를 교체하고자 함.
			유형자산	17,227,000	-	297,000	2019-11-21	학술답사 사업 종료 및 업무추진비의 예산 절감액을 강의 및 교육지원 물품 구입 지원으로 수업의 질 향상
		산학연활동지원		5,000,000	900,000	900,000		
			운영비	2,800,000	900,000	-	2019-11-21	대전인문학포럼 운영에 따른 홍보물품 제작 등
			업무추진비	2,200,000	-	900,000	2019-11-21	대전인문학포럼 운영에 따른 홍보물품 제작 등
		교육행정일반		128,240,000	17,600,000	17,600,000		
			인건비	-	13,700,000	-	2019-03-15	정부재정지원사업 관련 일용인부 채용에 따른 예산 변경
			운영비	40,289,000	2,000,000	-	2019-11-21	2020학년도 제1학기 신입교수 연구실 도색 및 노후 시설물 환경개선 등

순번	소관	과 목		예산액	전 용 액		전용승인 일자	전용 사유
		정책사업	목		증	감(△)		
			운영비	40,289,000	-	400,000	2020-01-22	2020년도 3월 신규임용 교원의 전산기기 구입 지원
			업무추진비	16,100,000	-	2,000,000	2019-11-21	2020학년도 제1학기 신입교수 연구실 도색 및 노후 시설물 환경개선 등
			민간이전	-	1,500,000	-	2019-03-15	정부재정지원사업 관련 일용인부 채용에 따른 예산 변경
			유형자산	15,781,000	-	15,200,000	2019-03-15	정부재정지원사업 관련 일용인부 채용에 따른 예산 변경
			유형자산	15,781,000	400,000	-	2020-01-22	2020년도 3월 신규임용 교원의 전산기기 구입 지원
		보조금 및 지원금		1,942,070,000	49,525,000	49,525,000		
			운영비	133,683,000	-	410,000	2019-08-28	○ 진로설계I 통합운영 사업 운영에 있어 사용 예정이던 일반수용비 예산을 변경하여 신설된 국내여비 세목으로 경비를 충당하고자 함.
			운영비	133,683,000	24,585,000	-	2019-09-06	○ 해외전공서적(외서) 번역 출판 지원사업 운영에 있어 일반수용비 예산의 예산이 부족하여 사업추진비에서 사용 예정이던 예산을 변경하여 사업진행에 필요한 홍보물 제작 등 경비로 충당하고자 함. ○ 학부-대학원 연구활성화 사업 운영에 있어 운영수당의 예산이 부족하여 사업추진비에서 사용 예정이던 예산을 변경하여 강사료 지급 등 경비로 충당하고자 함. ○ 해외 학술 워크숍 지원 사업 및 글로벌 학자의 인프라 구축사업 운영에 있어 일반용역비의 예산이 부족하여 국외업무여비에서 예산을 충당하여 원활한 사업 운영을 도모하고자 함.
			운영비	133,683,000	1,000,000	-	2019-10-10	인문대학 고고학과 관광자원으로서의 문화유산 탐구 및 그 활용방안 모색 프로그램을 진행하기 위하여 기존 국내여비에서 일부 급식비로 변경(전용)하여 진행하려 함.
			운영비	133,683,000	300,000	-	2019-10-28	대학혁신지원사업 해외 전문가 초청 및 학술교류 프로그램 관련 국외 업무여비 예산을 운영수당 예산으로 전용하여 강사료 지급 예정임.
			운영비	133,683,000	6,140,000	-	2020-01-10	인문대학 대학혁신지원사업 파견교육 지도 및 지원 프로그램의 국내 여비 예산을 급식비로 전용하여 효율적인 예산 운용을 실시하고자 함.
			운영비	133,683,000	11,000,000	-	2020-01-22	국립대학 육성사업 백제학 사업의 원활한 진행을 위해 국외업무여비에서 일반용역비로 전용신청 함.

순번	소관	과 목		예산액	전 용 액		전용승인 일자	전용 사유
		정책사업	목		증	감(△)		
			운영비	133,683,000	600,000	-	2020-01-30	2019년도 대학혁신지원사업 인문대학 고고학과 해외전문가 초청특강 사업의 원활한 진행을 위하여 국외여비 예산을 운영수당으로 전용하여 사용하고자 합니다.
			운영비	133,683,000	1,200,000	-	2020-02-07	충청학사업의 효율적인 운영을 위하여 국내여비 및 사업추진비를 감하여 일반수용비로 전용하고자 합니다.
			운영비	133,683,000	4,290,000	-	2020-02-12	인문대학 대학혁신지원사업의 효율적인 운영을 위하여 국내여비, 사업추진비 예산을 감하여 용역비, 일반수용비 비목으로 전용 신청함.
			여비	59,105,000	410,000	-	2019-08-28	○ 진로설계I 통합운영 사업 운영에 있어 사용 예정이던 일반수용비 예산을 변경하여 신설된 국내여비 세목으로 경비를 충당하고자 함.
			여비	59,105,000	-	21,935,000	2019-09-06	○ 해외전공서적(외서) 번역 출판 지원사업 운영에 있어 일반수용비 예산의 예산이 부족하여 사업추진비에서 사용 예정이던 예산을 변경하여 사업진행에 필요한 홍보물 제작 등 경비로 충당하고자 함. ○ 학부-대학원 연구활성화 사업 운영에 있어 운영수당의 예산이 부족하여 사업추진비에서 사용 예정이던 예산을 변경하여 강사료 지급 등 경비로 충당하고자 함. ○ 해외 학술 워크숍 지원 사업 및 글로벌 학자의 인프라 구축사업 운영에 있어 일반용역비의 예산이 부족하여 국외업무여비에서 예산을 충당하여 원활한 사업 운영을 도모하고자 함.
			여비	59,105,000	-	1,000,000	2019-10-10	인문대학 고고학과 관광자원으로서의 문화유산 탐구 및 그 활용방안 모색 프로그램을 진행하기 위하여 기존 국내여비에서 일부 급식비로 변경(전용)하여 진행하려 함.
			여비	59,105,000	-	300,000	2019-10-28	대학혁신지원사업 해외 전문가 초청 및 학술교류 프로그램 관련 국외업무여비 예산을 운영수당 예산으로 전용하여 강사료 지급 예정임.
			여비	59,105,000	-	2,040,000	2020-01-10	인문대학 대학혁신지원사업 파견교육 지도 및 지원 프로그램의 국내 여비 예산을 급식비로 전용하여 효율적인 예산 운용을 실시하고자 함.
			여비	59,105,000	-	11,000,000	2020-01-22	국립대학 육성사업 백제학 사업의 원활한 진행을 위해 국외업무여비에서 일반용역비로 전용신청 함.
			여비	59,105,000	-	600,000	2020-01-30	2019년도 대학혁신지원사업 인문대학 고고학과 해외전문가 초청특강 사업의 원활한 진행을 위하여 국외여비 예산을 운영수당으로 전용하여 사용하고자 합니다.

순번	소관	과 목		예산액	전 용 액		전용승인 일자	전용 사유
		정책사업	목		증	감(△)		
			여비	59,105,000	-	600,000	2020-02-07	충청학사사업의 효율적인 운영을 위하여 국내여비 및 사업추진비를 감하여 일반수용비로 전용하고자 합니다.
			여비	59,105,000	-	1,390,000	2020-02-12	인문대학 대학혁신지원사업의 효율적인 운영을 위하여 국내여비, 사업추진비 예산을 감하여 용역비, 일반수용비 비목으로 전용 신청함.
			업무추진비	51,595,000	-	2,000,000	2019-09-06	○ 해외전공서적(외서) 번역 출판 지원사업 운영에 있어 일반수용비 예산의 예산이 부족하여 사업추진비에서 사용 예정이던 예산을 변경하여 사업진행에 필요한 홍보물 제작 등 경비로 충당하고자 함. ○ 학부-대학원 연구활성화 사업 운영에 있어 운영수당의 예산이 부족하여 사업추진비에서 사용 예정이던 예산을 변경하여 강사료 지급 등 경비로 충당하고자 함. ○ 해외 학술 워크숍 지원 사업 및 글로벌 학자의 인프라 구축사업 운영에 있어 일반용역비의 예산이 부족하여 국외업무여비에서 예산을 충당하여 원활한 사업 운영을 도모하고자 함.
			업무추진비	51,595,000	-	600,000	2020-02-07	충청학사사업의 효율적인 운영을 위하여 국내여비 및 사업추진비를 감하여 일반수용비로 전용하고자 합니다.
			업무추진비	51,595,000	-	2,900,000	2020-02-12	인문대학 대학혁신지원사업의 효율적인 운영을 위하여 국내여비, 사업추진비 예산을 감하여 용역비, 일반수용비 비목으로 전용 신청함.
			보전금	32,993,000	-	4,100,000	2020-01-10	언어치료 전문가 양성 프로그램의 원활한 진행을 위해 국내여비, 장학금 5,140,000원 일반용역비로 전용을 요청합니다.
			유형자산	19,200,000	-	650,000	2019-09-06	○ 해외전공서적(외서) 번역 출판 지원사업 운영에 있어 일반수용비 예산의 예산이 부족하여 사업추진비에서 사용 예정이던 예산을 변경하여 사업진행에 필요한 홍보물 제작 등 경비로 충당하고자 함. ○ 학부-대학원 연구활성화 사업 운영에 있어 운영수당의 예산이 부족하여 사업추진비에서 사용 예정이던 예산을 변경하여 강사료 지급 등 경비로 충당하고자 함. ○ 해외 학술 워크숍 지원 사업 및 글로벌 학자의 인프라 구축사업 운영에 있어 일반용역비의 예산이 부족하여 국외업무여비에서 예산을 충당하여 원활한 사업 운영을 도모하고자 함.
31	사회과학대학			1,227,210,000	21,389,000	21,389,000		
		교육활동운영지원		156,064,000	8,000,000	8,000,000		
		운영비		49,754,000	1,800,000	-	2019-04-15	- 사회복지 현장실습 지원비(일반수용비) 지급을 위한 예산 변경

순번	소관	과 목		예산액	전 용 액		전용승인 일자	전용 사유
		정책사업	목		증	감(△)		
			운영비	49,754,000	6,200,000	-	2020-02-17	사회과학대학 복도 우레탄 타일 시공 및 소모품 구입 등
			여비	3,800,000	-	3,000,000	2020-02-17	사회과학대학 복도 우레탄 타일 시공 및 소모품 구입 등
			업무추진비	26,378,000	-	1,800,000	2019-04-15	- 사회복지 현장실습 지원비(일반수용비) 지급을 위한 예산 변경
			업무추진비	26,378,000	-	3,200,000	2020-02-17	사회과학대학 복도 우레탄 타일 시공 및 소모품 구입 등
		산학연활동지원		6,300,000	177,000	177,000		
			운영비	3,700,000	42,000	-	2020-01-10	원활한 사업운영을 위해 변경하고자 함.
			여비	-	135,000	-	2020-01-10	원활한 사업운영을 위해 변경하고자 함.
			업무추진비	2,600,000	-	177,000	2020-01-10	원활한 사업운영을 위해 변경하고자 함.
		교육행정일반		109,194,000	4,590,000	4,590,000		
			운영비	34,398,000	-	1,493,000	2019-08-28	-사회과학대학 신입교수 물품 구입 및 학과 업무용 프린터 구입
			운영비	34,398,000	-	1,897,000	2019-09-19	사회복지학과, 자치행정학과 학생 공간 및 학과사무실용 파티션, 책장 등 구입
			운영비	34,398,000	-	1,200,000	2020-02-17	소속학과 기자재(세단기 등) 구입
			유형자산	2,000,000	1,493,000	-	2019-08-28	-사회과학대학 신입교수 물품 구입 및 학과 업무용 프린터 구입
			유형자산	2,000,000	1,897,000	-	2019-09-19	사회복지학과, 자치행정학과 학생 공간 및 학과사무실용 파티션, 책장 등 구입
			유형자산	2,000,000	1,200,000	-	2020-02-17	소속학과 기자재(세단기 등) 구입
		보조금 및 지원금		955,652,000	8,622,000	8,622,000		
			운영비	100,976,000	3,800,000	-	2019-09-26	관련: 기획평가과-9473(2019. 9. 19.) - 프로그램 참여 방법 및 규모 변경에 따른 예산 변경 요청 - 제3회 대학혁신지원사업운영위원회 심의 결과 반영
			운영비	100,976,000	510,000	-	2019-10-10	참여인원 변경(50명->70명) 및 종합시험(1회) 간식비 추가로 인한 예산변경
			운영비	100,976,000	300,000	-	2019-10-28	- 융복합형 교육동아리 운영을 위한 사무용품(소모품) 구입
			운영비	100,976,000	1,945,000	-	2019-12-31	사회과학대학 소속 학과(정치외교, 사회복지, 행정학과) 요청에 따른 예산 변경
			운영비	100,976,000	697,000	-	2020-01-30	- 효율적인 예산 집행을 위한 예산변경 (사업 운영에 필요한 소모품 구매 및 특강 진행)

순번	소관	과 목		예산액	전 용 액		전용승인 일자	전용 사유
		정책사업	목		증	감(△)		
			운영비	100,976,000	-	400,000	2020-02-07	학생 현장견학 인원 감소로 차량대여(임차)가 아닌, 여비 지급으로 학생 지원 방법 변경
			운영비	100,976,000	970,000	-	2020-02-17	-효율적인 예산 집행을 위한 예산 변경(학생 현장견학 인원 감소에 따른 예산 변경)
			여비	19,600,000	-	1,000,000	2019-09-26	관련: 기획평가과-9473(2019. 9. 19.) - 프로그램 참여 방법 및 규모 변경에 따른 예산 변경 요청 - 제3회 대학혁신지원사업운영위원회 심의 결과 반영
			여비	19,600,000	-	300,000	2019-10-28	- 융복합형 교육동아리 운영을 위한 사무용품(소모품) 구입
			여비	19,600,000	-	831,000	2019-12-31	사회과학대학 소속 학과(정치외교, 사회복지, 행정학과) 요청에 따른 예산 변경
			여비	19,600,000	-	697,000	2020-01-30	- 효율적인 예산 집행을 위한 예산변경 (사업 운영에 필요한 소모품 구매 및 특강 진행)
			여비	19,600,000	400,000	-	2020-02-07	학생 현장견학 인원 감소로 차량대여(임차)가 아닌, 여비 지급으로 학생 지원 방법 변경
			여비	19,600,000	-	970,000	2020-02-17	-효율적인 예산 집행을 위한 예산 변경(학생 현장견학 인원 감소에 따른 예산 변경)
			업무추진비	53,010,000	-	510,000	2019-10-10	참여인원 변경(50명->70명) 및 종합시험(1회) 간식비 추가로 인한 예산변경
			업무추진비	53,010,000	-	1,114,000	2019-12-31	사회과학대학 소속 학과(정치외교, 사회복지, 행정학과) 요청에 따른 예산 변경
			보전금	25,200,000	-	2,800,000	2019-09-26	관련: 기획평가과-9473(2019. 9. 19.) - 프로그램 참여 방법 및 규모 변경에 따른 예산 변경 요청 - 제3회 대학혁신지원사업운영위원회 심의 결과 반영
32	자연과학대학			2,287,199,000	98,286,000	98,286,000		
		교육활동운영지원		972,788,000	41,971,000	41,971,000		
			운영비	136,853,000	20,985,000	-	2019-10-28	실험실습배 필요한 재료 및 소모품을 구입하기 위하여 전용하고자 함
			운영비	136,853,000	1,436,000	-	2019-12-24	효율적인 예산운영과 회계관리를 위하여 다음과 같이 예산을 전용하고자 합니다.
			운영비	136,853,000	5,500,000	-	2019-12-31	효율적인 부서운영과 회계집행 및 관리를 위하여 다음과 같이 예산을 전용하여 사용하고자 합니다.
			운영비	136,853,000	-	12,580,000	2020-01-22	효율적인 예산집행과 실험실습교육에 필요한 기자재를 구매하기 위하여 다음과 같이 예산을 전용하고자 합니다.

순번	소관	과 목		예산액	전 용 액		전용승인 일자	전용 사유
		정책사업	목		증	감(△)		
			여비	3,200,000	-	340,000	2019-12-24	효율적인 예산운영과 회계관리를 위하여 다음과 같이 예산을 전용하고자 합니다.
			업무추진비	16,650,000	-	1,045,000	2019-12-24	효율적인 예산운영과 회계관리를 위하여 다음과 같이 예산을 전용하고자 합니다.
			업무추진비	16,650,000	-	1,470,000	2020-01-22	효율적인 예산집행과 실험실습교육에 필요한 기자재를 구매하기 위하여 다음과 같이 예산을 전용하고자 합니다.
			유형자산	97,219,000	-	20,985,000	2019-10-28	실험실습에 필요한 재료 및 소모품을 구입하기 위하여 전용하고자 함
			유형자산	97,219,000	-	51,000	2019-12-24	효율적인 예산운영과 회계관리를 위하여 다음과 같이 예산을 전용하고자 합니다.
			유형자산	97,219,000	-	5,500,000	2019-12-31	효율적인 부서운영과 회계집행 및 관리를 위하여 다음과 같이 예산을 전용하여 사용하고자 합니다.
			유형자산	97,219,000	14,050,000	-	2020-01-22	효율적인 예산집행과 실험실습교육에 필요한 기자재를 구매하기 위하여 다음과 같이 예산을 전용하고자 합니다.
		교육행정일반		193,180,000	7,891,000	7,891,000		
			운영비	45,055,000	-	1,000,000	2019-10-28	교직원 워크샵 경비 마련하기위하여 특근매식비를 국내여비로 전용하고자 함
			운영비	45,055,000	900,000	-	2019-12-24	효율적인 부서운영과 회계관리를 하기 위하여 다음과 같이 전용을 신청합니다.
			운영비	45,055,000	1,468,000	-	2020-01-15	대학회계의 효율적인 예산집행과 회계관리를 위하여 다음과 같이 예산을 전용하여 사용하고자 합니다.
			여비	11,000,000	1,000,000	-	2019-10-28	교직원 워크샵 경비 마련하기위하여 특근매식비를 국내여비로 전용하고자 함
			여비	11,000,000	-	900,000	2019-12-24	효율적인 부서운영과 회계관리를 하기 위하여 다음과 같이 전용을 신청합니다.
			여비	11,000,000	-	3,864,000	2020-01-15	대학회계의 효율적인 예산집행과 회계관리를 위하여 다음과 같이 예산을 전용하여 사용하고자 합니다.
			업무추진비	21,552,000	-	2,127,000	2020-01-15	대학회계의 효율적인 예산집행과 회계관리를 위하여 다음과 같이 예산을 전용하여 사용하고자 합니다.
			유형자산	3,463,000	4,523,000	-	2020-01-15	대학회계의 효율적인 예산집행과 회계관리를 위하여 다음과 같이 예산을 전용하여 사용하고자 합니다.
		보조금 및 지원금		1,121,231,000	48,424,000	48,424,000		
			운영비	97,825,000	4,600,000	1,200,000	2019-08-06	1. 현장실습참가자에 대한 소정의 경비를 지급하고자 함 2. 학생 멘토 및 동아리 참여자에 대한 장학금을 지급하고자 함

순번	소관	과 목		예산액	전 용 액		전용승인 일자	전용 사유
		정책사업	목		증	감(△)		
			운영비	97,825,000	5,000,000	-	2019-09-19	• 취.창업 프로그램 운영 및 준비를 위한 기자재 구입 및 학부생.대 학원생 취업(해외취업)에 도움을 주기 위하여 자연과학대학 강점을 부각한 홍보동영상을 제작할 계획
			운영비	97,825,000	970,000	1,200,000	2019-10-10	실험실습기자재 구입 부족예산 마련하기위함
			운영비	97,825,000	949,000	15,550,000	2020-01-15	사업 계획의 변경으로 재료를 구입하기 위해 다음과 같이 예산을 전 용하고자 합니다.
			여비	17,980,000	-	4,380,000	2019-08-06	- 실험실습 현장에 참석하는 학생들의 학생활동 지원비 지급하고자 함
			여비	17,980,000	-	9,000,000	2019-09-19	• 취.창업 프로그램 운영 및 준비를 위한 기자재 구입 및 학부생.대 학원생 취업(해외취업)에 도움을 주기 위하여 자연과학대학 강점을 부각한 홍보동영상을 제작할 계획
			여비	17,980,000	-	2,600,000	2020-01-15	사업 계획의 변경으로 기자재를 구매하기 위하여 다음과 같이 예산을 전용하고자 합니다.
			업무추진비	31,420,000	-	5,020,000	2019-08-06	멘토링 장학금 지급을 위한재원마련
			업무추진비	31,420,000	-	3,200,000	2019-10-10	실험실습기자재 구입 부족예산 마련하기위함
			업무추진비	31,420,000	-	5,304,000	2020-01-15	사업 계획의 변경으로 재료를 구입하기 위해 다음과 같이 예산을 전 용하고자 합니다.
			보전금	54,580,000	6,000,000	-	2019-08-06	멘토링 장학금 지급을 위한재원마련
			유형자산	175,717,000	4,000,000	-	2019-09-19	• 취.창업 프로그램 운영 및 준비를 위한 기자재 구입 및 학부생.대 학원생 취업(해외취업)에 도움을 주기 위하여 자연과학대학 강점을 부각한 홍보동영상을 제작할 계획
			유형자산	175,717,000	4,400,000	970,000	2019-10-10	실험실습기자재 구입 부족예산 마련하기위함
			유형자산	175,717,000	22,505,000	-	2020-01-15	사업 계획의 변경으로 기자재를 구입하고 효율적인 예산집행과 회계 관리를 위하여 다음과 같이 예산을 전용하고자 합니다,
33	경상대학			1,076,496,000	29,800,000	29,800,000		
		교육활동운영지원		107,646,000	640,000	640,000		
		운영비		76,876,000	640,000	-	2020-02-12	실험실습 소모품 구입비 증액
		보전금		20,400,000	-	280,000	2020-02-12	실험실습 소모품 구입비 증액
		유형자산		10,370,000	-	360,000	2020-02-12	실험실습 소모품 구입비 증액

순번	소관	과 목		예산액	전 용 액		전용승인 일자	전용 사유
		정책사업	목		증	감(△)		
		교육행정일반		61,380,000	2,760,000	2,760,000		
			운영비	27,811,000	1,880,000	-	2020-02-12	소모품 및 화장지, 업무용PC 구입 예산 증액
			여비	8,750,000	-	1,860,000	2020-02-12	소모품 및 화장지, 업무용PC 구입 예산 증액
			업무추진비	23,063,000	-	900,000	2020-02-12	소모품 및 화장지, 업무용PC 구입 예산 증액
			유형자산	1,756,000	880,000	-	2020-02-12	소모품 및 화장지, 업무용PC 구입 예산 증액
		보조금 및 지원금		907,470,000	26,400,000	26,400,000		
			운영비	87,150,000	300,000	-	2019-11-12	대회 참가신청자가 당초 예상했던 인원을 초과함에 따른 예산 변경
			운영비	87,150,000	-	940,000	2019-11-21	해외자매대학 초청 교류 프로그램의 원활한 진행을 위하여 국외여비 예산 변경
			운영비	87,150,000	-	1,000,000	2019-12-10	국제학술대회 봉사학생 장학금 지급 증가
			운영비	87,150,000	-	1,800,000	2019-12-19	교원 및 학생들의 원활한 프로그램 진행을 위해 숙박비용(대전 계룡 스파텔 및 학생생활관) 증액
			운영비	87,150,000	6,370,000	-	2020-01-10	지역 특화 글로벌 인재양성 프로그램의 일환으로 국내 무역전시회 및 기업 방문을 실시하고자 계획변경으로 세목간 변경하고자 함
			여비	29,170,000	3,650,000	-	2019-11-21	해외자매대학 초청 교류 프로그램의 원활한 진행을 위하여 국외여비 예산 변경
			여비	29,170,000	8,200,000	-	2019-12-19	교원 및 학생들의 원활한 프로그램 진행을 위해 숙박비용(대전 계룡 스파텔 및 학생생활관) 증액
			여비	29,170,000	-	5,370,000	2020-01-10	지역 특화 글로벌 인재양성 프로그램의 일환으로 국내 무역전시회 및 기업 방문을 실시하고자 계획변경으로 세목간 변경하고자 함
			업무추진비	30,950,000	-	300,000	2019-11-12	대회 참가신청자가 당초 예상했던 인원을 초과함에 따른 예산변경
			업무추진비	30,950,000	-	2,710,000	2019-11-21	해외자매대학 초청 교류 프로그램의 원활한 진행을 위하여 국외여비 예산 변경
			업무추진비	30,950,000	-	1,000,000	2019-12-10	국제학술대회 봉사학생 장학금 지급 증가
			업무추진비	30,950,000	-	6,400,000	2019-12-19	교원 및 학생들의 원활한 프로그램 진행을 위해 숙박비용(대전 계룡 스파텔 및 학생생활관) 증액
			업무추진비	30,950,000	-	1,000,000	2020-01-10	유라시아 지역 특화 전문가 양성 프로그램의 일환으로 글로벌현장학 습을 실시하고자 계획함에 따라 외부 전문업체와의 용역계약 체결하 여 사업을 원활히 운영하고자

순번	소관	과 목		예산액	전 용 액		전용승인 일자	전용 사유
		정책사업	목		증	감(△)		
			보전금	58,730,000	-	5,880,000	2019-09-26	기업&스타트업 분석대회, 「기업가정신 아카데미」등 사업 운영에 필요한 시설 공간에 기자재 구입 예산을 편성하고자 함
			보전금	58,730,000	2,000,000	-	2019-12-10	국제학술대회 봉사학생 장학금 지급 증가
			유형자산	112,000,000	5,880,000	-	2019-09-26	기업&스타트업 분석대회, 「기업가정신 아카데미」등 사업 운영에 필요한 시설 공간에 기자재 구입 예산을 편성하고자 함
34	공과대학			14,665,619,000	248,000,000	248,000,000		
		교육활동운영지원		7,001,219,000	87,481,000	87,481,000		
			운영비	718,291,000	-	24,474,000	2019-10-10	○ 공학교육설계 수업에 필요한 프로그램 라이선스 구매에 사용하고 자 함 ○ 공학교육혁신센터 기초화학실험 및 화학실험을 위한 실험실의 노 후된 실험대 및 싱크대 교체 ○ 신입교수의 교육 및 연구용 컴퓨터 구입 등
			운영비	718,291,000	-	2,834,000	2019-12-05	○ 야간 대학원수업을 하는 강의실의 난방을 위해 냉난방기를 구입하 고자 합니다. ○ 캡스톤작품 제작을 위한 실험실 PC 신규 소요 발생 ○ 실험실에 필요한 물품(실험대, 싱크대, 비상세안기 등) 구입비로 사 용하고자 함
			운영비	718,291,000	-	5,900,000	2019-12-12	○ 2020년 공학교육인증평가프로그램 감소로 인한 공공요금제세감액, 학생경진대회 상금 지출감소로 인한 포상금 감액 및 차체직원을 은퇴 자로 채용하여 부담금 지출이 감소하여 합한 금액을 초빙교수연구실 복사기가 노후화 되어 잦은 고장이 발생하여 교체 예정
			운영비	718,291,000	-	7,070,000	2019-12-19	○ 화학실험 및 기초화학실험 교과목 지원내용에서 시설장비유지비 의 일정부분을 감액하여 증류수발생기 구입 예정 등
			운영비	718,291,000	800,000	8,950,000	2020-02-05	○ 일반수용비를 자산취득비로 전용하여 기초물리학실험실에있는 실험 수업에 사용되는 PC가 노후화 되어 1차적으로 10대 교체 예정
			운영비	718,291,000	-	26,567,000	2020-02-12	○ 연구 실험용 기기 장비 및 교육환경 개선을 위한 기자재를 구입하 기 위해 소모성 재료비 항목에서 전용
			운영비	718,291,000	5,900,000	-	2020-02-17	○ 여비, 사업추진비를 일반수용비로 전용하여 공학교육에 필요한 자 율주행 키트 구입

순번	소관	과 목		예산액	전 용 액		전용승인 일자	전용 사유
		정책사업	목		증	감(△)		
			여비	20,650,000	-	833,000	2019-12-05	○ 야간 대학원수업을 하는 강의실의 난방을 위해 냉난방기를 구입하고자 합니다. ○ 캡스톤작품 제작을 위한 실험실 PC 신규 소요 발생 ○ 실험실에 필요한 물품(실험대, 싱크대, 비상세안기 등) 구입비로 사용하고자 함
			여비	20,650,000	594,000	-	2020-02-12	○ 연구 실험용 기기 장비 및 교육환경 개선을 위한 기자재를 구입하기 위해 소모성 재료비 항목에서 전용
			여비	20,650,000	-	3,300,000	2020-02-17	○ 여비, 사업추진비를 일반수용비로 전용하여 공학교육에 필요한 자율주행 키트 구입
			업무추진비	32,500,000	-	400,000	2019-08-28	○ 실험실습 기자재를 당초 계획한 예산을 초과하여 구입하게 되어 관서업무추진비에서 자산취득비로 변경하여 사용하고자 함.
			업무추진비	32,500,000	-	800,000	2020-02-05	○ MT 지원여비 임차료가 발생하여 증액함
			업무추진비	32,500,000	-	2,600,000	2020-02-17	○ 여비, 사업추진비를 일반수용비로 전용하여 공학교육에 필요한 자율주행 키트 구입
			보전금	4,000,000	-	3,200,000	2019-12-12	○ 2020년 공학교육인증평가프로그램 감소로인한 공공요금제세감액, 학생경진대회 상금 지출감소로인한 포상금 감액 및 자체직원을 은퇴자로 채용하여 부담금 지출이 감소하여 합한 금액을 초빙교수연구실 복사기가 노후화 되어 잦은 고장이 발생하여 교체 예정
			민간이전	3,158,000	-	553,000	2019-12-12	○ 2020년 공학교육인증평가프로그램 감소로인한 공공요금제세감액, 학생경진대회 상금 지출감소로인한 포상금 감액 및 자체직원을 은퇴자로 채용하여 부담금 지출이 감소하여 합한 금액을 초빙교수연구실 복사기가 노후화 되어 잦은 고장이 발생하여 교체 예정
			유형자산	258,082,000	400,000	-	2019-08-28	○ 실험실습 기자재를 당초 계획한 예산을 초과하여 구입하게 되어 관서업무추진비에서 자산취득비로 변경하여 사용하고자 함.
			유형자산	258,082,000	24,474,000	-	2019-10-10	○ 공학교육설계 수업에 필요한 프로그램 라이선스 구매에 사용하고자 함 ○ 공학교육혁신센터 기초화학실험 및 화학실험을 위한 실험실의 노후된 실험대 및 싱크대 교체 ○ 신입교수의 교육 및 연구용 컴퓨터 구입 등

순번	소관	과 목		예산액	전 용 액		전용승인 일자	전용 사유
		정책사업	목		증	감(△)		
			유형자산	258,082,000	3,667,000	-	2019-12-05	○ 야간 대학원수업을 하는 강의실의 난방을 위해 냉난방기를 구입하고자 합니다. ○ 캡스톤작품 제작을 위한 실험실 PC 신규 소요 발생 ○ 실험실에 필요한 물품(실험대, 싱크대, 비상세안기 등) 구입비로 사용하고자 함
			유형자산	258,082,000	9,653,000	-	2019-12-12	○ 2020년 공학교육인증평가프로그램 감소로 인한 공공요금제세감액, 학생경진대회 상금 지출감소로 인한 포상금 감액 및 차제직원을 은퇴자로 채용하여 부담금 지출이 감소하여 합한 금액을 초빙교수연구실 복사기가 노후화 되어 잦은 고장이 발생하여 교체 예정
			유형자산	258,082,000	7,070,000	-	2019-12-19	○ 화학실험 및 기초화학실험 교과목 지원내용에서 시설장비유지비의 일정부분을 감액하여 증류수발생기 구입 예정 등
			유형자산	258,082,000	8,950,000	-	2020-02-05	○ 일반수용비를 자산취득비로 전용하여 기초물리학실험실에있는 실험수업에 사용되는 PC가 노후화 되어 1차적으로 10대 교체 예정
			유형자산	258,082,000	25,973,000	-	2020-02-12	○ 연구 실험용 기기 장비 및 교육환경 개선을 위한 기자재를 구입하기 위해 소모성 재료비 항목에서 전용
		교육행정일반		475,010,000	9,168,000	9,168,000		
			인건비	2,000,000	667,000	-	2020-02-05	○ 전화 요금, 명예교수실 가구구입, 일용임금에 필요한 경비를 증액하고 여비 및 업무추진비를 감액하고자 함.
			운영비	102,692,000	1,514,000	-	2019-12-19	○ 국내여비 및 관서업무추진비 잔액을 전용하여 게시판 제작, 소모품 구입 등 일반수용비로 사용하고자 함
			운영비	102,692,000	231,000	-	2020-02-05	○ 전화 요금, 명예교수실 가구구입, 일용임금에 필요한 경비를 증액하고 여비 및 업무추진비를 감액하고자 함.
			운영비	102,692,000	2,426,000	-	2020-02-12	공과대학 화장실 점보를 화장지 구입을 위해 수용비를 증액하고자 함.
			여비	11,800,000	-	1,388,000	2019-12-19	○ 국내여비 및 관서업무추진비 잔액을 전용하여 게시판 제작, 소모품 구입 등 일반수용비로 사용하고자 함
			여비	11,800,000	-	2,228,000	2020-02-05	○ 전화 요금, 명예교수실 가구구입, 일용임금에 필요한 경비를 증액하고 여비 및 업무추진비를 감액하고자 함.
			여비	11,800,000	-	826,000	2020-02-12	공과대학 화장실 점보를 화장지 구입을 위해 수용비를 증액하고자 함.
			업무추진비	39,178,000	-	126,000	2019-12-19	○ 국내여비 및 관서업무추진비 잔액을 전용하여 게시판 제작, 소모품 구입 등 일반수용비로 사용하고자 함

순번	소관	과 목		예산액	전 용 액		전용승인 일자	전용 사유
		정책사업	목		증	감(△)		
			업무추진비	39,178,000	-	3,000,000	2020-02-05	○ 전화 요금, 명예교수실 가구구입, 일용임금에 필요한 경비를 증액하고 여비 및 업무추진비를 감액하고자 함.
			업무추진비	39,178,000	-	1,600,000	2020-02-12	공과대학 화장실 점보를 화장지 구입을 위해 수용비를 증액하고자 함.
			유형자산	12,000,000	4,330,000	-	2020-02-05	○ 전화 요금, 명예교수실 가구구입, 일용임금에 필요한 경비를 증액하고 여비 및 업무추진비를 감액하고자 함.
		보조금 및 지원금		7,189,390,000	151,351,000	151,351,000		
			운영비	508,001,000	-	589,000	2019-07-19	고교생 대상 학과 소개 및 대표실험실 투어 관련 지도학생 장학금 증액
			운영비	508,001,000	10,000,000	13,750,000	2019-08-06	○ 학습성취도 향상을 위한 신규 교수법 도입/운영지원 사업의 업무추진비 10,000천원을 감액하여 운영수당으로 변경함 - 사업수행을 위하여 외부전문가를 초청하여 세미나, 포럼 등 행사를 개최하고 강사료 또는 자문료를 지급하고자 함
			운영비	508,001,000	-	19,000,000	2019-09-19	○ 공학엔지니어링페어의 일반수용비에서 9,000천원, 일반용역비(무대설치, 천막임대 등)에서 10,000천원을 감액하여 행사참가 학생팀에게 지급하는 상금으로 예산을 전용하고자 함 - 공학 엔지니어링 페어의 캡스톤디자인(졸업작품)경진대회, v-log 경진대회, PPT 경진대회에 참가하는 학생 작품을 평가하여 우수작품 제출팀에 상장을 수여하고 상금을 차등 지급하고자 함
			운영비	508,001,000	2,520,000	-	2019-09-26	○ 지역 특화산업 선도 실무역량 강화 프로그램의 업무추진비 2,520천원을 일반용역비로 전용하고자 함 - 공대생들의 지역산업체 취업활동 지원을 위해 취업프로그램 전문업체를 통하여 특강 및 자기소개서 컨설팅 교육을 하고자 함
			운영비	508,001,000	5,240,000	60,000,000	2019-12-02	○ 창의공학 아이디어 캠프의 포상금 일부를 감액하여, 행사장소 대관료 임차료, 학생제공 급식비로 증액변경하고자 함
			운영비	508,001,000	460,000	-	2019-12-10	○ 공학교육혁신센터에서 수행하는 주니어공학캠프 운영 예산 중 운영수당과 사업추진비, 장학금 예산의 일부를 감액하여 수용비로 증액변경하고자 함
			운영비	508,001,000	-	33,000	2019-12-12	○ 전문가초청 세미나 행사계획을 변경하여, 학생들의 실험실습활동을 지원하기 위하여 장소임차료를 감액하여 실습조교활동비로 증액변경하고자 함
			운영비	508,001,000	-	100,000	2019-12-24	○ 창의공학 아이디어 캠프의 포상금 일부를 감액하여, 행사장소 대관료 임차료, 학생제공 급식비로 증액변경하고자 함

순번	소관	과 목		예산액	전 용 액		전용승인 일자	전용 사유
		정책사업	목		증	감(△)		
			운영비	508,001,000	5,931,000	-	2020-01-30	○실습 교육의 원활한 지원을 위하여 사용하고 남은 회의비를 재료비로 변경하여 실습 재료 구매에 사용하고자 함.
			운영비	508,001,000	18,400,000	-	2020-02-05	○교외 경진대회 참가를 지원하고 남은 여비를 재료비로 변경하여 이후에 참가할 교외 경진대회를 준비하기 위한 재료 구매에 사용하고자 함.
			운영비	508,001,000	6,150,000	-	2020-02-12	○ 기계공학부의 교수 역량강화를 위한 소프트웨어 프로그램(과제 계획서 등) 교육을 위해서 전문성있는 업체에 위탁이 필요하여 교수법 도입지원사업의 조교장학금을 일반용역비로 전용하여 사용하고자 함.
			여비	59,620,000	13,750,000	-	2019-08-06	○ 교외 경진대회 참가지원사업의 일반수용비 13,750천원을 감액하여 국내여비를 증액함 - 학생들이 팀을 구성하여 경진대회에 출전하므로 여비를 증액하여 학생활동을 직접적으로 지원하고자 함 - 일반수용비를 소모품비, 대회참가비, 여행자보험료 등으로 세분하여 지원하고자 함
			여비	59,620,000	12,000,000	480,000	2019-12-02	○ 학생들의 활발한 학술활동 참여에 의한 학회 참석 및 등록비 증가
			여비	59,620,000	7,300,000	14,900,000	2020-02-05	○교외 경진대회 참가를 지원하고 남은 여비를 재료비로 변경하여 이후에 참가할 교외 경진대회를 준비하기 위한 재료 구매에 사용하고자 함.
			업무추진비	73,702,000	-	411,000	2019-07-19	고교생 대상 학과 소개 및 대표실험실 투어 관련 지도학생 장학금 증액
			업무추진비	73,702,000	-	10,000,000	2019-08-06	○ 학습성취도 향상을 위한 신규 교수법 도입/운영지원 사업의 업무추진비 10,000천원을 감액하여 운영수당으로 변경함 - 사업수행을 위하여 외부전문가를 초청하여 세미나, 포럼 등 행사를 개최하고 강사로 또는 자문료를 지급하고자 함
			업무추진비	73,702,000	-	2,520,000	2019-09-26	○ 지역 특화산업 선도 실무역량 강화 프로그램의 업무추진비 2,520천원을 일반용역비로 전용하고자 함 - 공대생들의 지역산업체 취업활동 지원을 위해 취업프로그램 전문업체를 통하여 특강 및 자기소개서 컨설팅 교육을 하고자 함
			업무추진비	73,702,000	-	4,860,000	2019-12-02	○ 사업추진비, 자산취득비를 감액하여 실습조교활동비로 증액 변경하고자 함
			업무추진비	73,702,000	-	290,000	2019-12-10	○ 공학교육혁신센터에서 수행하는 주니어공학캠프 운영 예산 중 운영수당과 사업추진비, 장학금 예산의 일부를 감액하여 수용비로 증액 변경하고자 함

순번	소관	과 목		예산액	전 용 액		전용승인 일자	전용 사유
		정책사업	목		증	감(△)		
			업무추진비	73,702,000	-	3,931,000	2020-01-30	○실습 교육의 원활한 지원을 위하여 사용하고 남은 회의비를 재료비로 변경하여 실습 재료 구매에 사용하고자 함.
			업무추진비	73,702,000	-	1,800,000	2020-02-05	○ " 신규 교수법 도입/운영지원" 사업에서 남은 조교 장학금과 회의비를 "글로벌 캡스톤 디자인 프로젝트"에서 참가학생의 국외여비로 변경하여 최근 급격히 인상된 항공료를 충당하고자 함
			보전금	92,382,000	1,000,000	-	2019-07-19	고교생 대상 학과 소개 및 대표실험실 투어 관련 지도학생 장학금 증액
			보전금	92,382,000	19,000,000	-	2019-09-19	○ 공학엔지니어링페어의 일반수용비에서 9,000천원, 일반용역비(무대설치, 천막임대 등)에서 10,000천원을 감액하여 행사참가 학생팀에게 지급하는 상금으로 예산을 전용하고자 함 - 공학 엔지니어링 페어의 캡스톤디자인(졸업작품)경진대회, v-log 경진대회, PPT 경진대회에 참가하는 학생 작품을 평가하여 우수작품 제출팀에 상장을 수여하고 상금을 차등 지급하고자 함
			보전금	92,382,000	1,467,000	200,000	2019-12-02	○ 창의공학 아이디어 캠프의 포상금 일부를 감액하여, 행사장소 대관료 임차료, 학생제공 급식비로 증액변경하고자 함
			보전금	92,382,000	-	170,000	2019-12-10	○ 공학교육혁신센터에서 수행하는 주니어공학캠프 운영 예산 중 운영수당과 사업추진비, 장학금 예산의 일부를 감액하여 수용비로 증액 변경하고자 함
			보전금	92,382,000	33,000	-	2019-12-12	○ 전문가초청 세미나 행사계획을 변경하여, 학생들의 실험실습활동을 지원하기 위하여 장소임차료를 감액하여 실습조교활동비로 증액 변경하고자 함
			보전금	92,382,000	100,000	-	2019-12-24	○ 창의공학 아이디어 캠프의 포상금 일부를 감액하여, 행사장소 대관료 임차료, 학생제공 급식비로 증액변경하고자 함
			보전금	92,382,000	-	2,000,000	2020-01-30	○ 공과대학 소속 외국인 대학원생의 한국어 능력 향상을 지원하기 위해, 사용계획이 없는 장학금을 일반용역비로 변경하여 한국어교실 운영에 사용하고자 함.
			보전금	92,382,000	-	9,000,000	2020-02-05	○ " 신규 교수법 도입/운영지원" 사업에서 남은 조교 장학금과 회의비를 "글로벌 캡스톤 디자인 프로젝트"에서 참가학생의 국외여비로 변경하여 최근 급격히 인상된 항공료를 충당하고자 함
			보전금	92,382,000	-	6,150,000	2020-02-12	○ 기계공학부의 교수 역량강화를 위한 소프트웨어 프로그램(과제 계획서 등) 교육을 위해서 전문성있는 업체에 위탁이 필요하여 교수법 도입지원사업의 조교장학금을 일반용역비로 전용하여 사용하고자 함.
			유형자산	75,167,000	48,000,000	1,167,000	2019-12-02	○ 사업추진비, 자산취득비를 감액하여 실습조교활동비로 증액 변경하고자 함

순번	소관	과 목		예산액	전 용 액		전용승인 일자	전용 사유
		정책사업	목		증	감(△)		
35	농업생명과학대학	농업생명과학대학		2,728,424,000	72,546,000	72,546,000		
		교육활동운영지원		860,170,000	22,956,000	22,956,000		
			운영비	122,530,000	6,078,000	-	2019-06-04	실험실습의 원활한 운영을 위한 변경
			운영비	122,530,000	4,339,000	-	2019-10-10	노후기계장치 유지보수 등 예산부족에 따른 변경
			운영비	122,530,000	-	4,013,000	2019-11-12	실험실 장비 구매 예산 부족으로 인한 전용
			운영비	122,530,000	-	2,154,000	2019-12-05	노후된 실험실습 기자재 교체를 위한 전용
			운영비	122,530,000	-	6,372,000	2020-01-15	실험실습기자재 구입비용 부족으로 인한 전용
			유형자산	49,504,000	-	6,078,000	2019-06-04	실험실습의 원활한 운영을 위한 변경
			유형자산	49,504,000	-	4,339,000	2019-10-10	노후기계장치 유지보수 등 예산부족에 따른 변경
			유형자산	49,504,000	4,013,000	-	2019-11-12	실험실 장비 구매 예산 부족으로 인한 전용
			유형자산	49,504,000	2,154,000	-	2019-12-05	노후된 실험실습 기자재 교체를 위한 전용
			유형자산	49,504,000	6,372,000	-	2020-01-15	실험실습기자재 구입비용 부족으로 인한 전용
		교육행정일반		158,370,000	2,523,000	2,523,000		
			운영비	46,390,000	1,143,000	-	2019-11-12	실험실습관련 수용비 부족으로 인한 전용
			운영비	46,390,000	1,000,000	-	2020-02-12	부서 운영에 필요한 소모품 구매 예산 부족
			운영비	46,390,000	380,000	-	2020-02-17	2019년 2월분 공공요금 납부 예산 부족
			여비	8,100,000	-	1,000,000	2020-02-12	부서 운영에 필요한 소모품 구매 예산 부족
			여비	8,100,000	-	380,000	2020-02-17	2019년 2월분 공공요금 납부 예산 부족
			유형자산	3,000,000	-	1,143,000	2019-11-12	실험실습관련 수용비 부족으로 인한 전용
		수입대체경비		250,734,000	4,580,000	4,580,000		
			인건비	56,380,000	250,000	-	2020-02-12	동물자원연구센터 사업운영 효율화
			운영비	82,279,000	-	3,630,000	2020-01-14	동물자원연구센터 보일러 교체
			운영비	82,279,000	-	700,000	2020-01-17	동물자원연구센터 상용직 부담금 증액 필요
			민간이전	3,480,000	700,000	-	2020-01-17	동물자원연구센터 상용직 부담금 증액 필요

순번	소관	과 목		예산액	전 용 액		전용승인 일자	전용 사유
		정책사업	목		증	감(△)		
			민간이전	3,480,000	-	250,000	2020-02-12	동물자원연구센터 사업운영 효율화
			유형자산	22,836,000	3,630,000	-	2020-01-14	동물자원연구센터 보일러 교체
		보조금 및 지원금		1,459,150,000	42,487,000	42,487,000		
			운영비	176,910,000	-	20,000,000	2019-09-06	대학혁신지원사업의 원활한 성과지표 관리를 위하여 변경 요청합니다.
			운영비	176,910,000	750,000	-	2019-10-10	여비를 운영비로 전용하여 원활한 사업 운영을 하고자 합니다.
			운영비	176,910,000	-	2,760,000	2019-11-12	교육과정 구성 및 실습을 위한 자산취득을 위해 전용을 신청합니다
			운영비	176,910,000	1,150,000	-	2019-12-12	재료비 및 운영수당의 증액으로 보다 많은 학생과 시민들이 프로그램에 참여할 수 있도록 전용을 신청합니다.
			운영비	176,910,000	143,000	-	2020-01-17	여비 잔액을 일반수용비로 전용하여 차년도 사업 준비에 필요한 사무용품 등을 구매하고자 전용을 신청합니다.
			운영비	176,910,000	-	14,944,000	2020-01-22	실험실습에 필요한 기자재 구매 및 노후 기자체 교체
			여비	9,600,000	-	750,000	2019-10-10	여비를 운영비로 전용하여 원활한 사업 운영을 하고자 합니다.
			여비	9,600,000	-	700,000	2019-12-12	재료비 및 운영수당의 증액으로 보다 많은 학생과 시민들이 프로그램에 참여할 수 있도록 전용을 신청합니다.
			여비	9,600,000	-	143,000	2020-01-17	여비 잔액을 일반수용비로 전용하여 차년도 사업 준비에 필요한 사무용품 등을 구매하고자 전용을 신청합니다.
			업무추진비	19,840,000	-	2,740,000	2019-11-12	교육과정 구성 및 실습을 위한 자산취득을 위해 전용을 신청합니다
			보전금	33,450,000	-	450,000	2019-12-12	재료비 및 운영수당의 증액으로 보다 많은 학생과 시민들이 프로그램에 참여할 수 있도록 전용을 신청합니다.
			유형자산	105,200,000	20,000,000	-	2019-09-06	대학혁신지원사업의 원활한 성과지표 관리를 위하여 변경 요청합니다.
			유형자산	105,200,000	5,500,000	-	2019-11-12	교육과정 구성 및 실습을 위한 자산취득을 위해 전용을 신청합니다
			유형자산	105,200,000	14,944,000	-	2020-01-22	실험실습에 필요한 기자재 구매 및 노후 기자체 교체
36	약학대학			710,018,000	31,199,000	31,199,000		
	교육활동운영지원			181,100,000	19,280,000	19,280,000		
			운영비	169,000,000	8,876,000	10,404,000	2020-01-14	전산실습실 컴퓨터 본체 노후화로 사용가능한 컴퓨터가 부족하여 원활한 수업 진행을 위하여 컴퓨터 구입 필요

순번	소관	과 목		예산액	전 용 액		전용승인 일자	전용 사유
		정책사업	목		증	감(△)		
			업무추진비	4,600,000	-	3,176,000	2020-01-14	약학과 6학년 학생들은 지역 약국 및 의료기관에서 실무실습을 실시하고 있으며 방학중 교육비 지급 필요
			유형자산	7,500,000	10,404,000	5,700,000	2020-01-14	전산실습실 컴퓨터 본체 노후화로 사용가능한 컴퓨터가 부족하여 원활한 수업 진행을 위하여 컴퓨터 구입 필요
		학교교육여건개선		494,988,000	5,919,000	5,919,000		
		운영비	247,494,000	-	1,200,000	2019-12-02	몰래카메라 탐지기를 구입하여 약학대학 화장실 등 정기 점검을 실시하고자 함	
			운영비	247,494,000	-	4,719,000	2020-01-14	약학대학 회계물품 처리를 위한 태그리더기와 제본천공기 구입 필요, 또한 국립대학 실험실습실 안전환경 기반조성사업으로 위험물저장소가 신축되어 내부 선반을 제작설치하고자 함
			유형자산	-	1,200,000	-	2019-12-02	몰래카메라 탐지기를 구입하여 약학대학 화장실 등 정기 점검을 실시하고자 함
			유형자산	-	4,719,000	-	2020-01-14	약학대학 회계물품 처리를 위한 태그리더기와 제본천공기 구입 필요, 또한 국립대학 실험실습실 안전환경 기반조성사업으로 위험물저장소가 신축되어 내부 선반을 제작설치하고자 함
		보조금 및 지원금		33,930,000	6,000,000	6,000,000		
		운영비	19,930,000	-	6,000,000	2019-07-19	약학관 리모델링 준공 및 이사 시기에 맞추어 표본전시장을 약초원에 제작설치하여 9월 중 교육체험프로그램을 운영하고자 함	
			유형자산	14,000,000	6,000,000	-	2019-07-19	약학관 리모델링 준공 및 이사 시기에 맞추어 표본전시장을 약초원에 제작설치하여 9월 중 교육체험프로그램을 운영하고자 함
37	의과대학		203,103,000	4,549,000	4,549,000			
	수입대체경비		13,500,000	2,500,000	2,500,000			
		운영비	13,500,000	-	2,500,000	2019-10-10	○응용해부센터 워크숍 4차 산업혁명 시대에 변화하는 응용해부기술에 대한 최신경향 및 실질적 연구력 배양을 도모하고, 충남대 해부학교실에 기증되어진 카데바를 활용한 응용해부센터의 발전을 모색하기위한 워크숍 실시	
		여비	-	2,500,000	-	2019-10-10	○응용해부센터 워크숍 4차 산업혁명 시대에 변화하는 응용해부기술에 대한 최신경향 및 실질적 연구력 배양을 도모하고, 충남대 해부학교실에 기증되어진 카데바를 활용한 응용해부센터의 발전을 모색하기위한 워크숍 실시	

순번	소관	과 목		예산액	전 용 액		전용승인 일자	전용 사유
		정책사업	목		증	감(△)		
		보조금 및 지원금		189,603,000	2,049,000	2,049,000		
			운영비	13,240,000	900,000	-	2019-09-19	시신기증 활성화 및 추모의 집 환경개선 추진 관련 기존 납골장을 신규 공간으로 이동 배치하여 추모객 민원서비스 제고 및 만족도 향상 기대
			운영비	13,240,000	190,000	-	2019-12-05	4차 산업 의료기기 개발 공동연구 프로젝트 운영 회의비를 감액하여 4차 산업 의료기기 개발 공동연구를 위한 산업체 및 연구소 소속 전문가를 초청하여 세미나 행사에 소요되는 예산으로 전용하고자 함
			운영비	13,240,000	959,000	-	2019-12-19	지역 사회 및 의과대학의 학생 실습 지원을 활성화 하기 위한 추모의 집 환경 개선 소모품 등을 추가 구입하여 유가족 예우 여건을 마련하고자 함
			업무추진비	19,961,000	-	900,000	2019-09-19	시신기증 활성화 및 추모의 집 환경개선 추진 관련 기존 납골장을 신규 공간으로 이동 배치하여 추모객 민원서비스 제고 및 만족도 향상 기대
			업무추진비	19,961,000	-	190,000	2019-12-05	4차 산업 의료기기 개발 공동연구 프로젝트 운영 회의비를 감액하여 4차 산업 의료기기 개발 공동연구를 위한 산업체 및 연구소 소속 전문가를 초청하여 세미나 행사에 소요되는 예산으로 전용하고자 함
			업무추진비	19,961,000	-	350,000	2019-12-19	지역 사회 및 의과대학의 학생 실습 지원을 활성화 하기 위한 추모의 집 환경 개선 소모품 등을 추가 구입하여 유가족 예우 여건을 마련하고자 함
			유형자산	90,000,000	-	609,000	2019-12-19	지역 사회 및 의과대학의 학생 실습 지원을 활성화 하기 위한 추모의 집 환경 개선 소모품 등을 추가 구입하여 유가족 예우 여건을 마련하고자 함
38	생활과학대학			578,220,000	34,420,000	34,420,000		
		교육활동운영지원		120,312,000	6,181,000	6,181,000		
			운영비	46,956,000	-	550,000	2019-07-19	· 업무에 필요한 프린터가 고장이 났으나, 수리할 수 없는 상황이라 새로 구매가 필요함. · 대학회계 예산 중 자산취득비로 집행할 예산이 부족하여, 일반수용비를 자산취득비로 전용하고자 함.
			운영비	46,956,000	1,000,000	4,631,000	2019-12-31	학과의 자산취득비의 사용이 불가하여 재료비로 전용하고자 함

순번	소관	과 목		예산액	전 용 액		전용승인 일자	전용 사유
		정책사업	목		증	감(△)		
			유형자산	13,200,000	550,000	-	2019-07-19	· 업무에 필요한 프린터가 고장이 났으나, 수리할 수 없는 상황이라 새로 구매가 필요함. · 대학회계 예산 중 자산취득비로 집행할 예산이 부족하여, 일반수용비를 자산취득비로 전용하고자 함.
			유형자산	13,200,000	4,631,000	1,000,000	2019-12-31	학과의 자산취득비의 사용이 불가하여 재료비로 전용하고자 함
		교육행정일반		35,608,000	2,385,000	2,385,000		
			운영비	16,904,000	-	2,000,000	2019-07-19	· 업무에 필요한 프린터가 잦은 고장으로 수리할 수 없는 상황으로 새로 구입이 필요함 · 대학회계 예산 중 부서운영비의 자산취득비가 편성되지 않아 업무에 필요한 물품을 구입하기 위하여 전용하고자 함.
			운영비	16,904,000	385,000	-	2019-12-31	사무용품 구입비등의 예산 잔액의 불용 방지 및 효율적인 예산 집행
			여비	1,800,000	-	385,000	2019-12-31	사무용품 구입비등의 예산 잔액의 불용 방지 및 효율적인 예산 집행
			유형자산	-	2,000,000	-	2019-07-19	· 업무에 필요한 프린터가 잦은 고장으로 수리할 수 없는 상황으로 새로 구입이 필요함 · 대학회계 예산 중 부서운영비의 자산취득비가 편성되지 않아 업무에 필요한 물품을 구입하기 위하여 전용하고자 함.
		보조금 및 지원금		422,300,000	25,854,000	25,854,000		
			운영비	102,650,000	1,354,000	-	2019-09-06	취창업프로그램 변경으로 인한 세부 내역 예산 조정
			운영비	102,650,000	-	1,500,000	2019-10-10	창의융합형 소비자이슈 학술심포지엄 실시에 따른 필요예산 조정
			운영비	102,650,000	-	22,000,000	2019-10-28	국립대학 육성사업 세부프로그램 운영에 따른 항목별 예산 마련
			운영비	102,650,000	1,000,000	-	2019-12-31	세부프로그램 계획 변경에 따른 항목별 예산 마련
			여비	-	2,000,000	-	2019-10-28	국립대학 육성사업 세부프로그램 운영에 따른 항목별 예산 마련
			여비	-	-	1,000,000	2019-12-31	세부프로그램 계획 변경에 따른 항목별 예산 마련
			업무추진비	11,700,000	-	1,354,000	2019-09-06	취창업프로그램 변경으로 인한 세부 내역 예산 조정
			연구용역비	-	1,500,000	-	2019-10-10	창의융합형 소비자이슈 학술심포지엄 실시에 따른 필요예산 조정
			연구용역비	-	20,000,000	-	2019-10-28	국립대학 육성사업 세부프로그램 운영에 따른 항목별 예산 마련

순번	소관	과 목		예산액	전 용 액		전용승인 일자	전용 사유
		정책사업	목		증	감(△)		
39	예술대학			1,089,429,000	41,994,000	41,994,000		
		교육활동운영지원		633,565,000	11,101,000	11,101,000		
			운영비	106,259,000	-	3,000,000	2019-04-15	디자인창의학과 재료비를 감해서 책상등을 구입하고자 자산취득비로 전용
			운영비	106,259,000	3,800,000	-	2019-08-21	관현악과 악기수리(콘트라바순) 및 피아노조율비를 음악과와 30% 분담하여 지급하기로 하여 자산취득비를 감 시장비를 증하여 사용하고자함
			운영비	106,259,000	1,200,000	-	2019-09-19	1. 관현악과 재료비 부족으로 예산금액 조정 2. 음악과 연주회 증가로 공공요금 및 업무추진비 등 예산금액 조정
			운영비	106,259,000	-	530,000	2019-11-21	몰래카메라 탐지기 구입을 위한 자산취득비 추가
			운영비	106,259,000	-	2,571,000	2020-02-12	학생들의 실습을 위한 실험실습기자재 구입
			유형자산	20,454,000	3,000,000	-	2019-04-15	디자인창의학과 재료비를 감해서 책상등을 구입하고자 자산취득비로 전용
			유형자산	20,454,000	-	3,800,000	2019-08-21	관현악과 악기수리(콘트라바순) 및 피아노조율비를 음악과와 30% 분담하여 지급하기로 하여 자산취득비를 감 시장비를 증하여 사용하고자함
			유형자산	20,454,000	-	1,200,000	2019-09-19	1. 관현악과 재료비 부족으로 예산금액 조정 2. 음악과 연주회 증가로 공공요금 및 업무추진비 등 예산금액 조정
			유형자산	20,454,000	530,000	-	2019-11-21	몰래카메라 탐지기 구입을 위한 자산취득비 추가
			유형자산	20,454,000	2,571,000	-	2020-02-12	학생들의 실습을 위한 실험실습기자재 구입
		교육행정일반		40,870,000	3,343,000	3,343,000		
			운영비	27,942,000	1,098,000	-	2020-02-12	부서운영에 필요한 자산 및 소모품 구입
			여비	2,200,000	-	1,260,000	2020-02-12	부서운영에 필요한 자산 및 소모품 구입
			업무추진비	9,400,000	-	2,083,000	2020-02-12	부서운영에 필요한 자산 및 소모품 구입
			유형자산	1,328,000	2,245,000	-	2020-02-12	부서운영에 필요한 자산 및 소모품 구입
		보조금 및 지원금		414,994,000	27,550,000	27,550,000		
			인건비	4,720,000	200,000	-	2019-09-19	음악과 시민과 함께하는 예술마당 연주인원 증가로 예산금액 조정

순번	소관	과 목		예산액	전 용 액		전용승인 일자	전용 사유
		정책사업	목		증	감(△)		
			운영비	79,953,000	4,000,000	-	2019-08-06	전문강사를 초빙하여 프로그램의 질 향상을 도모하고자 함
			운영비	79,953,000	19,530,000	-	2019-08-21	세목이 일반연구비가 아닌 운영수당에 맞아 예산변경을 하고자 함
			운영비	79,953,000	470,000	-	2019-11-21	예산편성 시 세목 설정의 오류 정정
			운영비	79,953,000	3,350,000	-	2019-12-05	프로그램의 생활제품 제작 수요 증가에 따라 재료비 추가 확보
			업무추진비	9,296,000	-	200,000	2019-09-19	음악과 시민과 함께하는 예술마당 연주인원 증가로 예산금액 조정
			연구용역비	20,000,000	-	19,530,000	2019-08-21	세목이 일반연구비가 아닌 운영수당에 맞아 예산변경을 하고자 함
			연구용역비	20,000,000	-	470,000	2019-11-21	예산편성 시 세목 설정의 오류 정정
			보전금	21,250,000	-	4,000,000	2019-08-06	전문강사를 초빙하여 프로그램의 질 향상을 도모하고자 함
			유형자산	19,916,000	-	3,350,000	2019-12-05	프로그램의 생활제품 제작 수요 증가에 따라 재료비 추가 확보
40	수의과대학			88,250,000	12,306,000	12,306,000		
		교육행정일반		27,250,000	4,106,000	4,106,000		
			운 영비	18,060,000	-	1,926,000	2020-02-12	신임교원 임용에 따른 집기 구입비, 대강당 앰프 교체 등
			여비	1,250,000	90,000	-	2020-02-12	신임교원 임용에 따른 집기 구입비, 대강당 앰프 교체 등
			업무추진비	4,440,000	-	1,680,000	2020-02-12	신임교원 임용에 따른 집기 구입비, 대강당 앰프 교체 등
			보전금	500,000	-	500,000	2020-02-12	신임교원 임용에 따른 집기 구입비, 대강당 앰프 교체 등
			유형자산	3,000,000	4,016,000	-	2020-02-12	신임교원 임용에 따른 집기 구입비, 대강당 앰프 교체 등
			보조금 및 지원금		61,000,000	8,200,000	8,200,000	
		운 영비	53,000,000	-	8,200,000	2019-08-21	강의실 전자교탁의 잦은 고장 및 노후화로 인한 신규 구입비	
		유형자산	8,000,000	8,200,000	-	2019-08-21	강의실 전자교탁의 잦은 고장 및 노후화로 인한 신규 구입비	
41	사범대학			3,545,086,140	77,704,000	77,704,000		
		교육활동운영지원		949,779,000	24,515,000	24,515,000		
			운 영비	91,692,000	800,000	-	2019-09-06	"취업 및 창업지원 사업" 추진 시, 대회 참가자 기념품 제작 비용이 부족한 바, 이에 업무추진비에서 일반수용비로의 전용 필요.

순번	소관	과 목		예산액	전 용 액		전용승인 일자	전용 사유
		정책사업	목		증	감(△)		
			운영비	91,692,000	564,000	-	2019-10-28	- 실습을 위한 소모품 구입
			운영비	91,692,000	-	982,000	2019-11-12	○ 실험실습 필요 자산 증가
			운영비	91,692,000	950,000	-	2019-11-21	- 실험실습을 위한 재료 및 소모품 필요
			운영비	91,692,000	4,725,000	-	2019-12-05	○ 스마트강의실 구축에 따른 시설관리유지비 필요 ○ 교외 수업 관련 여비 확보 필요
			운영비	91,692,000	-	15,636,000	2020-02-05	○ 학과의 원활한 교육활동을 위하여 기자재 구입 필요
			운영비	91,692,000	230,000	-	2020-02-12	학과 운영 및 실험실습 재료 구입 필요
			여비	1,400,000	628,000	-	2019-12-05	○ 스마트강의실 구축에 따른 시설관리유지비 필요 ○ 교외 수업 관련 여비 확보 필요
			업무추진비	3,000,000	-	800,000	2019-09-06	"취업 및 창업지원 사업" 추진 시, 대회 참가자 기념품 제작 비용이 부족한 바, 이에 업무추진비에서 일반수용비로의 전용 필요.
			업무추진비	3,000,000	-	230,000	2020-02-12	학과 운영 및 실험실습 재료 구입 필요
			유형자산	60,107,000	-	564,000	2019-10-28	- 실습을 위한 소모품 구입
			유형자산	60,107,000	982,000	-	2019-11-12	○ 실험실습 필요 자산 증가
			유형자산	60,107,000	-	950,000	2019-11-21	- 실험실습을 위한 재료 및 소모품 필요
			유형자산	60,107,000	-	5,353,000	2019-12-05	○ 스마트강의실 구축에 따른 시설관리유지비 필요 ○ 교외 수업 관련 여비 확보 필요
			유형자산	60,107,000	15,636,000	-	2020-02-05	○ 학과의 원활한 교육활동을 위하여 기자재 구입 필요
		교육행정일반		223,200,000	9,368,000	9,368,000		
			운영비	32,670,000	2,162,000	-	2019-10-28	- 학과 운영에 필요한 소모품 구입 - 학과 예산의 효율적 사용 필요
			운영비	32,670,000	900,000	-	2019-11-21	- 행정 사무용품 구입 필요
			운영비	32,670,000	-	200,000	2019-12-02	- 국립 대만가의 사범대학교와 연계한 해외 단기연수 여비 필요
			운영비	32,670,000	-	1,106,000	2020-01-30	○ 학과 부서 연구 및 업무 환경개선을 위한 자산취득 예산 필요.
			운영비	32,670,000	2,100,000	-	2020-02-05	○ 학과 운영을 위한 사무용품 구입 필요
			여비	8,300,000	-	2,162,000	2019-10-28	- 학과 운영에 필요한 소모품 구입 - 학과 예산의 효율적 사용 필요
			여비	8,300,000	-	900,000	2019-11-21	- 행정 사무용품 구입 필요

순번	소관	과 목		예산액	전 용 액		전용승인 일자	전용 사유
		정책사업	목		증	감(△)		
			여비	8,300,000	3,100,000	-	2019-12-02	- 국립 대만가의 사범대학교와 연계한 해외 단기연수 여비 필요
			여비	8,300,000	-	2,017,000	2020-02-05	○ 학과 운영을 위한 사무용품 구입 필요
			업무추진비	22,650,000	-	2,900,000	2019-12-02	- 국립 대만가의 사범대학교와 연계한 해외 단기연수 여비 필요
			유형자산	2,000,000	1,106,000	-	2020-01-30	○ 학과 부서 연구 및 업무 환경개선을 위한 자산취득 예산 필요.
			유형자산	2,000,000	-	83,000	2020-02-05	○ 학과 운영을 위한 사무용품 구입 필요
		수입대체경비		1,758,165,140	23,655,000	23,655,000		
			인건비	65,265,000	1,800,000	-	2019-06-04	연수전담 담당자의 인건비 확보
			인건비	65,265,000	8,000,000	-	2019-09-06	연수인원 변경 및 자격연수 표준교육과정 운영에 따른 연수강사료, 기타직보수 등 연수 운영의 효율성 증대
			운영비	467,160,000	-	480,000	2019-06-04	1. 연수전담 담당자의 국민연금 등 4대보험 일용직부담금 확보
			운영비	467,160,000	-	15,075,000	2019-09-06	연수인원 변경 및 자격연수 표준교육과정 운영에 따른 연수강사료, 기타직보수 등 연수 운영의 효율성 증대
			운영비	467,160,000	-	4,000,000	2020-02-05	연수자료 정리를 위한 근로장학생 장학금 기타부담금 부족
			업무추진비	51,500,000	-	2,300,000	2020-02-19	임시중등학교 연수 운영을 위한 사무기기 구입
			보전금	-	7,075,000	-	2019-09-06	연수인원 변경 및 자격연수 표준교육과정 운영에 따른 연수강사료, 기타직보수 등 연수 운영의 효율성 증대
			보전금	-	3,650,000	-	2020-02-05	연수자료 정리를 위한 근로장학생 장학금 기타부담금 부족
			민간이전	5,400,000	480,000	-	2019-06-04	1. 연수전담 담당자의 국민연금 등 4대보험 일용직부담금 확보
			민간이전	5,400,000	350,000	-	2020-02-05	연수자료 정리를 위한 근로장학생 장학금 기타부담금 부족
			유형자산	81,927,570	-	1,800,000	2019-06-04	연수전담 담당자의 인건비 확보
			유형자산	81,927,570	2,300,000	-	2020-02-19	임시중등학교 연수 운영을 위한 사무기기 구입
		보조금 및 지원금		613,942,000	20,166,000	20,166,000		
			운영비	52,752,000	2,000,000	-	2019-11-12	교사교육공동체 포럼 프로그램 운영 내실화를 위한 예산 전용
			운영비	52,752,000	3,448,000	7,947,000	2020-01-10	지역중등학교-사범대 간 교육협력 강화 및 프로그램 공동 운영 성과 제고를 위한 예산 전용 요청

순번	소관	과 목		예산액	전 용 액		전용승인 일자	전용 사유
		정책사업	목		증	감(△)		
			운영비	52,752,000	1,757,000	-	2020-01-30	○ 소모품 구입 및 실험실습기자재 예산 필요.
			운영비	52,752,000	1,854,000	-	2020-02-12	- 화상강의실 기반 마련 위한 물품 구입 예산 전용 신청
			여비	34,000,000	-	3,000,000	2020-01-10	지역중등학교-사범대 간 교육협력 강화 및 프로그램 공동 운영 성과 제고를 위한 예산 전용 요청
			여비	34,000,000	-	1,757,000	2020-01-30	○ 소모품 구입 및 실험실습기자재 예산 필요.
			여비	34,000,000	-	1,854,000	2020-02-12	- 화상강의실 기반 마련 위한 물품 구입 예산 전용 신청
			업무추진비	8,700,000	-	1,848,000	2020-01-10	지역중등학교-사범대 간 교육협력 강화 및 프로그램 공동 운영 성과 제고를 위한 예산 전용 요청
			보전금	2,400,000	1,400,000	-	2020-01-10	지역중등학교-사범대 간 교육협력 강화 및 프로그램 공동 운영 성과 제고를 위한 예산 전용 요청
			민간이전	15,417,000	-	2,000,000	2019-11-12	교사교육공동체 포럼 프로그램 운영 내실화를 위한 예산 전용
			민간이전	15,417,000	-	1,760,000	2020-01-30	○ 소모품 구입 및 실험실습기자재 예산 필요.
			유형자산	129,500,000	7,947,000	-	2020-01-10	교육 연계기관 교류 활성화 프로그램 사업 운영 성과 제고를 위한 예산 전용
			유형자산	129,500,000	1,760,000	-	2020-01-30	○ 소모품 구입 및 실험실습기자재 예산 필요.
42	간호대학			81,530,000	10,000,000	10,000,000		
		교육행정일반		22,090,000	2,000,000	2,000,000		
			운영비	16,090,000	2,000,000	-	2019-12-31	계획변경
			여비	6,000,000	-	2,000,000	2019-12-31	계획변경
		보조금 및 지원금		59,440,000	8,000,000	8,000,000		
			운영비	43,900,000	-	8,000,000	2019-08-06	추진계획 변경에 따른 예산 조정
			여비	15,540,000	8,000,000	-	2019-08-06	추진계획 변경에 따른 예산 조정
43	생명시스템과학대학			17,550,000	2,540,000	2,540,000		
		교육행정일반		17,550,000	2,540,000	2,540,000		
			운영비	14,210,000	2,540,000	-	2020-01-17	학과 부족 실험실습 재료 구입 및 정수기 설치 경비(2대 / 임대)
			여비	3,340,000	-	2,540,000	2020-01-17	학과 부족 실험실습 재료 구입 및 정수기 설치 경비(2대 / 임대)

순번	소관	과 목		예산액	전 용 액		전용승인 일자	전용 사유
		정책사업	목		증	감(△)		
44	자유전공학부			37,520,000	266,000	266,000		
		교육활동운영지원		12,260,000	20,000	20,000		
			운영비	3,760,000	-	20,000	2019-08-28	조달수수료 지급 대체
			유형자산	8,500,000	20,000	-	2019-08-28	조달수수료 지급 대체
		교육행정일반		14,310,000	234,000	234,000		
			운영비	13,710,000	234,000	-	2020-02-05	소모품 구매에 따른 여비 전용
			여비	600,000	-	234,000	2020-02-05	소모품 구매에 따른 여비 전용
		보조금 및 지원금		10,950,000	12,000	12,000		
			업무추진비	2,950,000	-	12,000	2020-01-15	혁신사업중 자산취득비 구매중 수수료 차액분 전용
			유형자산	8,000,000	12,000	-	2020-01-15	혁신사업중 자산취득비 구매중 수수료 차액분 전용
45	국가안보융합학부			90,924,000	13,860,000	13,860,000		
		교육활동운영지원		67,564,000	13,000,000	13,000,000		
			운영비	41,600,000	-	4,000,000	2020-01-22	강의실 환경개선(물품 구입)
			보전금	24,100,000	-	9,000,000	2020-01-22	강의실 환경개선(물품 구입)
			유형자산	1,864,000	13,000,000	-	2020-01-22	강의실 환경개선(물품 구입)
		보조금 및 지원금		23,360,000	860,000	860,000		
			운영비	11,545,000	430,000	-	2020-01-30	인터넷 접속 시스템 구축
			운영비	11,545,000	-	430,000	2020-02-19	국립대학육성사업 사업 종료에 따른 예산 조정을 위한 예산집행잔액 전용(국가안보융합학부) 기획평가과-1874(2020.2.12.)
			여비	135,000	-	430,000	2020-01-30	인터넷 접속 시스템 구축
			여비	135,000	430,000	-	2020-02-19	국립대학육성사업 사업 종료에 따른 예산 조정을 위한 예산집행잔액 전용(국가안보융합학부) 기획평가과-1874(2020.2.12.)
46	도서관			1,036,420,000	9,704,000	9,704,000		
		교육행정일반		1,036,420,000	9,704,000	9,704,000		
			운영비	123,420,000	-	7,304,000	2020-02-19	신축도서관 라운지 연결의자 구입
			여비	9,000,000	-	2,400,000	2020-02-19	신축도서관 디지털 복합기 구입

순번	소관	과 목		예산액	전 용 액		전용승인 일자	전용 사유
		정책사업	목		증	감(△)		
			유형자산	904,000,000	9,704,000	-	2020-02-19	신축도서관 라운지 연결의자 구입
47	정보통신원			8,951,338,400	230,376,000	230,376,000		
			수입대체경비	66,000,000	573,000	573,000		
			운영비	40,000,000	-	573,000	2020-02-17	자산취득비 예산 부족으로 예산변경 후 원할한 지출 사용
			유형자산	26,000,000	573,000	-	2020-02-17	자산취득비 예산 부족으로 예산변경 후 원할한 지출 사용
			보조금 및 지원금	8,885,338,400	229,803,000	229,803,000		
			운영비	728,328,000	2,000,000	-	2019-08-21	클라우드 전산실습실 구축 시 랜 포설 등 용역비 필요
			운영비	728,328,000	3,162,000	-	2019-10-28	특화교육을 위한 교육강사로 및 인쇄비 증액을 위해 변경 승인(한국 교육학술정보원)
			운영비	728,328,000	800,000	-	2019-11-12	학과 전산실습실의 클라우드 환경 구축을 위한 용역비용으로 전용 사용
			운영비	728,328,000	-	15,319,000	2019-11-21	- 웹메일서비스 개선을 위한 시스템 구축의 소요비용 부족으로 해당 예산을 전용하여 사용하고자 함. - 학내 구성원의 보안성 강화를 위한 학내 서비스 개선 사업으로 추진을 위해 다른 사업에서 남은 금액을 더하여 추진하고자 함.
			운영비	728,328,000	261,000	-	2019-12-05	2019년도 정보보호교육센터 운영 마감에 따른 위한 효율적인 예산사용을 위함(한국교육학술정보원 예산변경승인 완료)
			운영비	728,328,000	1,372,000	-	2019-12-31	인쇄비 등 일반수용비로 전용하여 원할한 사업추진하기 위함
			운영비	728,328,000	135,000	-	2020-01-17	잔여예산을 전용하여 유용하게 지출하기 위함
			운영비	728,328,000	180,000,000	-	2020-02-05	목 오류로 변경 필요
			여비	5,500,000	-	1,000,000	2019-10-28	특화교육을 위한 교육강사로 및 인쇄비 증액을 위해 변경 승인(한국 교육학술정보원)
			여비	5,500,000	60,000	-	2019-11-21	- 웹메일서비스 개선을 위한 시스템 구축의 소요비용 부족으로 해당 예산을 전용하여 사용하고자 함. - 학내 구성원의 보안성 강화를 위한 학내 서비스 개선 사업으로 추진을 위해 다른 사업에서 남은 금액을 더하여 추진하고자 함.
			여비	5,500,000	1,000,000	-	2019-12-02	통합정보시스템 재구축을 위한 PC 환경개선 필요

순번	소관	과 목		예산액	전 용 액		전용승인 일자	전용 사유
		정책사업	목		증	감(△)		
			여비	5,500,000	-	261,000	2019-12-05	2019년도 정보보호교육센터 운영 마감에 따른 위한 효율적인 예산사 용을 위함(한국교육학술정보원 예산변경승인 완료)
			여비	5,500,000	-	954,000	2020-02-07	신종코로나 바이러스 발생에 따른 출장취소 등으로 예산을 전용하여 지출에 만전을 기하고자 함
			업무추진비	12,000,000	-	1,162,000	2019-10-28	특화교육을 위한 교육강사료 및 인쇄비 증액을 위해 변경 승인(한국 교육학술정보원)
			업무추진비	12,000,000	-	800,000	2019-11-21	- 웹메일서비스 개선을 위한 시스템 구축의 소요비용 부족으로 해당 예산을 전용하여 사용하고자 함. - 학내 구성원의 보안성 강화를 위한 학내 서비스 개선 사업으로 추진 을 위해 다른 사업에서 남은 금액을 더하여 추진하고자 함.
			연구용역비	215,000,000	-	1,000,000	2019-10-28	특화교육을 위한 교육강사료 및 인쇄비 증액을 위해 변경 승인(한국 교육학술정보원)
			연구용역비	215,000,000	-	25,000,000	2019-12-02	통합정보시스템 재구축을 위한 PC 환경개선 필요
			연구용역비	215,000,000	-	180,000,000	2020-02-05	목 오류로 변경 필요
			유형자산	337,459,200	-	2,000,000	2019-08-21	클라우드 전산실습실 구축 시 랜 포설 등 용역비 필요
			유형자산	337,459,200	-	800,000	2019-11-12	학과 전산실습실의 클라우드 환경 구축을 위한 용역비용으로 전용 사 용
			유형자산	337,459,200	16,059,000	-	2019-11-21	- 웹메일서비스 개선을 위한 시스템 구축의 소요비용 부족으로 해당 예산을 전용하여 사용하고자 함. - 학내 구성원의 보안성 강화를 위한 학내 서비스 개선 사업으로 추진 을 위해 다른 사업에서 남은 금액을 더하여 추진하고자 함.
			유형자산	337,459,200	24,000,000	-	2019-12-02	통합정보시스템 재구축을 위한 PC 환경개선 필요
			유형자산	337,459,200	-	1,372,000	2019-12-31	인쇄비 등 일반수용비로 전용하여 원활한 사업추진하기 위함
			유형자산	337,459,200	-	135,000	2020-01-17	잔여예산을 전용하여 유용하게 지출하기 위함
			유형자산	337,459,200	954,000	-	2020-02-07	신종코로나 바이러스 발생에 따른 출장취소 등으로 예산을 전용하여 지출에 만전을 기하고자 함
48	학생생활관			21,796,548,000	104,322,000	104,322,000		
		교육활동운영지원		576,000,000	44,187,000	44,187,000		

순번	소관	과 목		예산액	전 용 액		전용승인 일자	전용 사유
		정책사업	목		증	감(△)		
			운영비	188,000,000	-	8,000,000	2019-09-19	비교과관련 학생 동기부여 제도 수립 및 자기주도 역량 증진을 위한 장학금 예산 마련
			운영비	188,000,000	-	20,000,000	2019-12-24	비교과 관련 학생 동기부여 및 우수 인재 발굴, 차년도 예비 멘토 역량 증진을 위한 여비 전용 요청
			운영비	188,000,000	-	16,187,000	2020-02-19	노후화 된 비품 교체를 통해 2020학년도 RC 학생들의 쾌적하고 편리한 시설공간을 위한 예산 마련
			여비	10,000,000	20,000,000	-	2019-12-24	비교과 관련 학생 동기부여 및 우수 인재 발굴, 차년도 예비 멘토 역량 증진을 위한 여비 전용 요청
			보전금	2,000,000	8,000,000	-	2019-09-19	비교과관련 학생 동기부여 제도 수립 및 자기주도 역량 증진을 위한 장학금 예산 마련
			유형자산	-	16,187,000	-	2020-02-19	노후화 된 비품 교체를 통해 2020학년도 RC 학생들의 쾌적하고 편리한 시설공간을 위한 예산 마련
		수입대체경비		20,702,148,000	30,000,000	30,000,000		
			운영비	10,178,546,000	-	5,000,000	2019-12-02	RC 우수 활동자 해외연수 추진을 위한 인솔자 국외여비 확보
			운영비	10,178,546,000	-	5,000,000	2019-12-24	RC 교육프로그램 해외연수 인솔자 여비 예산 마련
			여비	8,000,000	5,000,000	-	2019-12-02	RC 우수 활동자 해외연수 추진을 위한 인솔자 국외여비 확보
			여비	8,000,000	5,000,000	-	2019-12-24	RC 교육프로그램 해외연수 인솔자 여비 예산 마련
			보전금	329,056,000	-	20,000,000	2019-06-28	노후화 된 비품 구입에 따른 예산 마련 - 냉방기 구입 10대*800,000원=8,000,000원 - 냉장고 구입 30대*400,000원=12,000,000원
			유형자산	-	20,000,000	-	2019-06-28	노후화 된 비품 구입에 따른 예산 마련 - 냉방기 구입 10대*800,000원=8,000,000원 - 냉장고 구입 30대*400,000원=12,000,000원
		보조금 및 지원금		518,400,000	30,135,000	30,135,000		
			운영비	149,600,000	-	9,000,000	2019-09-19	RC 프로그램 중 자율기획형 활동의 RCA(RC Assistant) 선발을 통해 원활한 운영을 위한 장학금 예산 마련
			운영비	149,600,000	13,700,000	-	2019-12-02	RC 우수활동자의 해외연수 추진을 위한 위탁교육비 지급금액 확보
			운영비	149,600,000	7,435,000	-	2020-02-12	신종코로나바이러스 관련 물품 구입 및 용역 예산 마련

순번	소관	과 목		예산액	전 용 액		전용승인 일자	전용 사유
		정책사업	목		증	감(△)		
			여비	30,000,000	-	2,041,000	2020-02-12	신종코로나바이러스 관련 물품 구입 및 용역 예산 마련
			업무추진비	19,600,000	-	5,394,000	2020-02-12	신종코로나바이러스 관련 물품 구입 및 용역 예산 마련
			보전금	-	9,000,000	-	2019-09-19	RC 프로그램 중 자율기획형 활동의 RCA(RC Assistant) 선발을 통해 원활한 운영을 위한 장학금 예산 마련
			유형자산	20,000,000	-	13,700,000	2019-12-02	RC 우수활동자의 해외연수 추진을 위한 위탁교육비 지급금액 확보
49	충대신문.방송사			88,090,000	8,590,000	8,590,000		
	교육복지지원			73,300,000	7,250,000	7,250,000		
			운영비	61,620,000	-	5,550,000	2020-02-05	원활한 예산집행을 위하여 일반수용비, 업무추진비 등을 자산취득비로 변경하여 방송편성국의 노후 장비를 교체하고자 함.
			여비	2,500,000	-	400,000	2020-02-05	원활한 예산집행을 위하여 일반수용비, 업무추진비 등을 자산취득비로 변경하여 방송편성국의 노후 장비를 교체하고자 함.
			여비	2,500,000	-	100,000	2020-02-12	동계연수 숙박비 집행잔액을 자산취득비로 사용하고자 함.
			업무추진비	6,680,000	-	1,200,000	2020-02-05	원활한 예산집행을 위하여 일반수용비, 업무추진비 등을 자산취득비로 변경하여 방송편성국의 노후 장비를 교체하고자 함.
			유형자산	-	7,150,000	-	2020-02-05	원활한 예산집행을 위하여 일반수용비, 업무추진비 등을 자산취득비로 변경하여 방송편성국의 노후 장비를 교체하고자 함.
			유형자산	-	100,000	-	2020-02-12	동계연수 숙박비 집행잔액을 자산취득비로 사용하고자 함.
	교육행정일반			7,140,000	680,000	680,000		
			운영비	6,910,000	-	450,000	2020-02-05	원활한 예산집행을 위하여 일반수용비 및 여비를 자산취득비로 변경하여 사용하고자 함.
			여비	230,000	-	230,000	2020-02-05	원활한 예산집행을 위하여 일반수용비 및 여비를 자산취득비로 변경하여 사용하고자 함.
			유형자산	-	680,000	-	2020-02-05	원활한 예산집행을 위하여 일반수용비 및 여비를 자산취득비로 변경하여 사용하고자 함.
	수입대체경비			7,650,000	660,000	660,000		
			업무추진비	1,800,000	-	660,000	2020-02-05	원활한 예산집행을 위하여 업무추진비를 자산취득비로 변경하여 사용하고자 함.
			유형자산	5,850,000	660,000	-	2020-02-05	원활한 예산집행을 위하여 업무추진비를 자산취득비로 변경하여 사용하고자 함.

순번	소관	과 목		예산액	전 용 액		전용승인 일자	전용 사유
		정책사업	목		증	감(△)		
50	체육진흥원			159,244,000	4,001,000	4,001,000		
		교육행정일반		159,244,000	4,001,000	4,001,000		
			인건비	13,376,000	1,400,000	-	2019-12-12	시간제근로자 급여지급
			인건비	13,376,000	1,200,000	-	2019-12-19	시간제 근로자 임금 지급
			운영비	85,900,000	-	1,400,000	2019-12-12	시간제근로자 급여지급
			여비	2,400,000	-	1,200,000	2019-12-19	시간제 근로자 임금 지급
			여비	2,400,000	-	1,005,000	2020-02-05	사무기자재 구입
			보전금	28,800,000	-	396,000	2019-04-15	시간제근로자에 대한 기관부담 고용산재 보험료 예산 편성
			민간이전	-	396,000	-	2019-04-15	시간제근로자에 대한 기관부담 고용산재 보험료 예산 편성
			유형자산	12,992,000	1,005,000	-	2020-02-05	사무기자재 구입
51	자연사박물관			23,600,000	3,017,000	3,017,000		
		산학연활동지원		5,000,000	1,200,000	1,200,000		
			운영비	3,200,000	1,200,000	-	2020-01-22	야외조사 활동 및 회의비 잔액분을 자연사박물관 인쇄물(리플렛, 책자 등) 제작으로 변경 사용하고자 합니다.
			여비	900,000	-	700,000	2020-01-22	야외조사 활동 및 회의비 잔액분을 자연사박물관 인쇄물(리플렛, 책자 등) 제작으로 변경 사용하고자 합니다.
			업무추진비	900,000	-	500,000	2020-01-22	야외조사 활동 및 회의비 잔액분을 자연사박물관 인쇄물(리플렛, 책자 등) 제작으로 변경 사용하고자 합니다.
		교육행정일반		18,600,000	1,817,000	1,817,000		
			운영비	7,500,000	267,000	-	2019-11-21	중고등학교 교육프로그램 신청 증가로 강사료 충당
			운영비	7,500,000	1,550,000	-	2020-01-22	자연사박물관 리플렛 제작 및 인쇄물 제작 예산으로 변경 사용하고자 합니다
			여비	1,400,000	-	1,170,000	2020-01-22	자연사박물관 리플렛 제작 및 인쇄물 제작 예산으로 변경 사용하고자 합니다
			업무추진비	1,100,000	-	267,000	2019-11-21	중고등학교 교육프로그램 신청 증가로 강사료 충당
			업무추진비	1,100,000	-	380,000	2020-01-22	자연사박물관 리플렛 제작 및 인쇄물 제작 예산으로 변경 사용하고자 합니다
52	평생교육원			155,628,000	8,970,000	8,970,000		
		수입대체경비		155,628,000	8,970,000	8,970,000		

순번	소관	과 목		예산액	전 용 액		전용승인 일자	전용 사유
		정책사업	목		증	감(△)		
			운영비	148,588,000	-	8,970,000	2020-01-14	2019년 동기학기 및 협약과정 운영 수입 증가로 세출예산 '운영비' 목 중 잉여 예산을 '유형자산(자산취득비)'로 전용하여 프로젝트 및 냉난방기 등 수업에 필요한 비품을 구매하여 평생교육원 수업운영에 만전을 기하고자 함
			유형자산	7,040,000	8,970,000	-	2020-01-14	2019년 동기학기 및 협약과정 운영 수입 증가로 세출예산 '운영비' 목 중 잉여 예산을 '유형자산(자산취득비)'로 전용하여 프로젝트 및 냉난방기 등 수업에 필요한 비품을 구매하여 평생교육원 수업운영에 만전을 기하고자 함
53	공자학원			336,477,000	21,600,000	21,600,000		
		보조금 및 지원금		336,477,000	21,600,000	21,600,000		
			인건비	116,794,000	840,000	-	2019-12-19	1. 공자학원 행정실 이전설치에 따른 공사 및 수선 2. 국제학술대회 개최를 예산 준비 3. 기관 홍보를 위한 예산 변경
			운영비	42,561,000	3,000,000	-	2019-04-15	한중서화교류전 개최
			운영비	42,561,000	6,760,000	-	2019-12-19	1. 공자학원 행정실 이전설치에 따른 공사 및 수선 2. 국제학술대회 개최를 예산 준비 3. 기관 홍보를 위한 예산 변경
			운영비	42,561,000	8,000,000	-	2020-02-19	공자학원 유튜브 영상제작 및 강좌 홍보
			여비	30,000,000	-	3,000,000	2019-04-15	한중서화교류전 개최
			여비	30,000,000	-	8,600,000	2019-12-19	1. 공자학원 행정실 이전설치에 따른 공사 및 수선 2. 국제학술대회 개최를 예산 준비 3. 기관 홍보를 위한 예산 변경
			건설비	-	3,000,000	-	2019-12-19	1. 공자학원 행정실 이전설치에 따른 공사 및 수선 2. 국제학술대회 개최를 예산 준비 3. 기관 홍보를 위한 예산 변경
			유형자산	16,000,000	-	2,000,000	2019-12-19	1. 공자학원 행정실 이전설치에 따른 공사 및 수선 2. 국제학술대회 개최를 예산 준비 3. 기관 홍보를 위한 예산 변경
			유형자산	16,000,000	-	8,000,000	2020-02-19	공자학원 유튜브 영상제작 및 강좌 홍보
54	국제언어교육원			869,050,000	61,000,000	61,000,000		
		수입대체경비		869,050,000	61,000,000	61,000,000		

순번	소관	과 목		예산액	전 용 액		전용승인 일자	전용 사유
		정책사업	목		증	감(△)		
			운영비	236,275,000	9,000,000	-	2019-12-02	정부초청 외국인 장학생 한국어 연수기관 공모 신청을 위한 의료비 신규목을 편성하기 위하여 예산을 변경하고자 합니다.
			운영비	236,275,000	30,000,000	-	2020-02-19	회의실 환경개선 공사에 따른 예산전용 신청
			여비	54,500,000	15,000,000	-	2019-10-28	공무국외 출장 증가로 인해 국외여비 증액 예산변경신청을 하고자 함.
			여비	54,500,000	7,000,000	-	2020-01-30	출장 증가로 인해 여비 증액 예산변경신청을 하고자 함.
			보전금	152,500,000	-	30,000,000	2020-02-19	회의실 환경개선 공사에 따른 예산전용 신청
			유형자산	45,000,000	-	15,000,000	2019-10-28	공무국외 출장 증가로 인해 국외여비 증액 예산변경신청을 하고자 함.
			유형자산	45,000,000	-	9,000,000	2019-12-02	정부초청 외국인 장학생 한국어 연수기관 공모 신청을 위한 의료비 신규목을 편성하기 위하여 예산을 변경하고자 합니다.
			유형자산	45,000,000	-	7,000,000	2020-01-30	출장 증가로 인해 여비 증액 예산변경신청을 하고자 함.
55	부속동물병원			1,580,360,000	1,540,000	1,540,000		
		수입대체경비		1,580,360,000	1,540,000	1,540,000		
			인건비	134,640,000	1,340,000	-	2020-02-17	인건비 잔액부족으로 인한 증액
			운영비	721,860,000	200,000	-	2020-02-07	병원직원 및 진료진 서비스 교육에 대한 강의료 신설
			운영비	721,860,000	-	1,340,000	2020-02-17	인건비 잔액부족으로 인한 증액
			여비	2,000,000	-	200,000	2020-02-07	병원직원 및 진료진 서비스 교육에 대한 강의료 신설
56	교양·교직부			21,605,000	3,300,000	3,300,000		
		교육활동운영지원		16,500,000	500,000	500,000		
			운영비	14,500,000	500,000	-	2020-02-19	교육실습 포트폴리오 구입 예산 부족
			여비	2,000,000	-	500,000	2020-02-19	교육실습 포트폴리오 구입 예산 부족
		교육행정일반		5,105,000	2,800,000	2,800,000		
			운영비	2,905,000	-	1,000,000	2020-02-19	노후 사무기기 교체를 위한 자산취득비, 업무보조 근로장학생 선발
			여비	1,900,000	-	1,800,000	2020-02-19	노후 사무기기 교체를 위한 자산취득비, 업무보조 근로장학생 선발
			보전금	-	1,000,000	-	2020-02-19	노후 사무기기 교체를 위한 자산취득비, 업무보조 근로장학생 선발

순번	소관	과 목		예산액	전 용 액		전용승인 일자	전용 사유
		정책사업	목		증	감(△)		
			유형자산	300,000	1,800,000	-	2020-02-19	노후 사무기기 교체를 위한 자산취득비, 업무보조 근로장학생 선발
57	예비군연대			6,070,000	200,000	200,000		
		교육행정일반		6,070,000	200,000	200,000		
			운영비	4,570,000	200,000	-	2020-02-05	예비권 동원훈련 등 안내문 발송 봉투 제작을 위한 일반수용비 예산 (인쇄비) 부족
			업무추진비	1,500,000	-	200,000	2020-02-05	예비권 동원훈련 등 안내문 발송 봉투 제작을 위한 일반수용비 예산 (인쇄비) 부족
58	교수회			139,194,000	8,530,000	8,530,000		
		인적자원운용		139,194,000	8,530,000	8,530,000		
			운영비	33,997,000	7,930,000	-	2019-08-28	메모수첩 및 감사패 단가 증가
			운영비	33,997,000	-	324,000	2019-12-19	제주대학교 출장(2019.1.8-1.9) 부족분
			운영비	33,997,000	276,000	-	2020-02-07	2월 예정되어 있는 출장계획이 코로바 바이러스로 불발되었고, 총장 퇴임식에 감사패 증정계획 입니다.
			여비	3,600,000	-	2,430,000	2019-08-28	메모수첩 및 감사패 단가 증가
			여비	3,600,000	324,000	-	2019-12-19	제주대학교 출장(2019.1.8-1.9) 부족분
			여비	3,600,000	-	276,000	2020-02-07	2월 예정되어 있는 출장계획이 코로바 바이러스로 불발되었고, 총장 퇴임식에 감사패 증정계획 입니다.
			업무추진비	26,403,000	-	5,500,000	2019-08-28	메모수첩 및 감사패 단가 증가

다. 이체조서

(단위:원)

순번	소관	과 목				예산액	이 체 액		이체승인 일자	이체사유
		정책 사업	단위 사업	세부 사업	목		증	감(△)		
합계						306,027,000	59,622,000	59,622,000		
1	인재개발원					306,027,000	5,072,000	54,550,000		
	교육활동운영지원					132,400,000	-	13,940,000		
	취업 및 창업 활성화					132,400,000	-	13,940,000		
	취업 및 창업지원					132,400,000	-	13,940,000		
	운영비					122,900,000	-	10,790,000	2019-10-07	창업(교육)지원 활성화를 위한 창업교육센터 소 속 변경(인재개발원→창업지원단) [인재개발원-6921(2019.9.30.)]
	업무추진비					9,500,000	-	3,150,000	2019-10-07	창업(교육)지원 활성화를 위한 창업교육센터 소 속 변경(인재개발원→창업지원단) [인재개발원-6921(2019.9.30.)]
	보조금 및 지원금					173,627,000	5,072,000	40,610,000		
	지원금					173,627,000	5,072,000	40,610,000		
	대학혁신지원사업					105,771,000	-	10,610,000		
	운영비					105,771,000	-	10,610,000	2019-10-07	창업(교육)지원 활성화를 위한 창업교육센터 소 속 변경(인재개발원→창업지원단) [인재개발원-6921(2019.9.30.)]
	[국립대학 육성사업(19)] 특화전략 및 발전모델구축					67,856,000	5,072,000	30,000,000		
	운영비					33,928,000	-	30,000,000	2019-10-07	창업(교육)지원 활성화를 위한 창업교육센터 소 속 변경(인재개발원→창업지원단) [인재개발원-6921(2019.9.30.)]
	운영비					33,928,000	5,072,000	-	2020-02-19	국립대학육성사업 사업 종료에 따른 예산 조정을 위한 예산집행잔액 이체 (창업지원단→인재개발원) 기획평가과-1874(2020.2.12.)
	2	창업지원단					-	54,550,000	5,072,000	

순번	소관	과 목				예산액	이 체 액		이체승인 일자	이체사유
		정책 사업	단위 사업	세부 사업	목		증	감(△)		
		교육활동운영지원				-	13,940,000	-		
		취업 및 창업 활성화				-	13,940,000	-		
		취업 및 창업지원				-	13,940,000	-		
		운영비				-	10,790,000	-	2019-10-07	창업(교육)지원 활성화를 위한 창업교육센터 소속 변경(인재개발원→창업지원단) [인재개발원-6921(2019.9.30.)]
		업무추진비				-	3,150,000	-	2019-10-07	창업(교육)지원 활성화를 위한 창업교육센터 소속 변경(인재개발원→창업지원단) [인재개발원-6921(2019.9.30.)]
		보조금 및 지원금				-	40,610,000	5,072,000		
		지원금				-	40,610,000	5,072,000		
		대학혁신지원사업				-	10,610,000	-		
		운영비				-	10,610,000	-	2019-10-07	창업(교육)지원 활성화를 위한 창업교육센터 소속 변경(인재개발원→창업지원단) [인재개발원-6921(2019.9.30.)]
		[국립대학 육성사업(19)] 특화전략 및 발전모델구축				-	30,000,000	5,072,000		
		운영비				-	30,000,000	-	2019-10-07	창업(교육)지원 활성화를 위한 창업교육센터 소속 변경(인재개발원→창업지원단) [인재개발원-6921(2019.9.30.)]
		운영비				-	-	5,072,000	2020-02-19	국립대학육성사업 사업 종료에 따른 예산 조정을 위한 예산집행잔액 이체 (창업지원단→인재개발원) 기획평가과-1874(2020.2.12.)

4. 예비비 지출 조서

4. 예비비 지출 조서 (해당 없음)

(단위:원)

순번	소관	과 목				지출결정액 ①	지출액 ②	다음연도 이월액 ③	집행잔액 ④=①-②-③	지출결정 일자	예비비 지출 사유
		정책 사업	단위 사업	세부 사업	목						
합계						-	-	-	-		

5. 결산액 전년 대비표

가. 세입결산액 전년 대비표

(단위:원)

년도별	예산현액 (A)	징수결정액 (B)	수납액		불납결손액		미수납액		예산현액과 수납액과의 차액(F=C-A)
			금액(C)	C/B	금액(D)	D/B	금액(E)	E/B	
당해년도(2019)	296,174,736,290	293,655,275,887	293,624,275,887	100.0	-	-	31,000,000	-	△2,550,460,403
전년도(2018)	304,133,080,470	300,016,775,184	300,016,775,184	100.0	-	-	-	-	△4,116,305,286
증감	△7,958,344,180	△6,361,499,297	△6,392,499,297	-	-	-	31,000,000	-	1,565,844,883

나. 세출결산액 전년 대비표

(단위:원)

년도별	예산액 (A)	예산현액 (B)	지출액(C)		다음연도이월액(D)		집행잔액(E)	
			금액	C/B	금액	D/B	금액	E/B
당해년도(2019)	277,735,333,000	296,174,736,290	271,129,850,412	91.5	8,136,909,310	2.7	16,907,976,568	5.7
전년도(2018)	299,826,909,000	304,133,080,470	272,480,969,794	89.6	18,439,403,290	6.1	13,212,707,386	4.3
증감	△22,091,576,000	△7,958,344,180	△1,351,119,382	-	△10,302,493,980	-	3,695,269,182	-

6. 수입대체경비 집행 현황

□ 수입대체경비 집행명세서(소관별)

(단위:원)

부서	사업명	세입			세출					불용액 및 이월			
		예산(a)	수입(b)	증감(c)=(b)-(a)	예산(d)	초과(e)	계(f)=(d)+(e)	지출(g)	증감(f)-(g)	공제	이월	불용	계
학사지원과	계절학기운영	966,000,000	574,945,860	391,054,140	676,200,000	0	676,200,000	372,758,950	303,441,050	0	0	303,441,050	303,441,050
학사지원과	특별학기 운영	103,500,000	1,656,000	101,844,000	72,450,000	0	72,450,000	1,159,200	71,290,800	0	0	71,290,800	71,290,800
학사지원과	고교-대학연계심화과정 운영	70,000,000	0	70,000,000	70,000,000	0	70,000,000	0	70,000,000	0	0	70,000,000	70,000,000
학사지원과	군이러닝강좌 운영	41,400,000	17,871,000	23,529,000	28,980,000	0	28,980,000	12,348,580	16,631,420	0	0	16,631,420	16,631,420
입학과	입학전형료 운영(입학과)	1,107,000,000	915,386,405	191,613,595	940,950,000	0	940,950,000	797,554,920	143,395,080	0	0	143,395,080	143,395,080
국제교류과	국제교류증진	141,630,000	61,368,152	80,261,848	109,041,000	0	109,041,000	39,989,590	69,051,410	0	11,050,000	58,001,410	69,051,410
인재개발원	계절제인턴십운영	100,740,000	100,740,000	0	70,518,000	0	70,518,000	50,752,890	19,765,110	0	0	19,765,110	19,765,110
일반대학원	논문심사료 운영(일반대학원)	190,000,000	167,000,000	23,000,000	190,000,000	0	190,000,000	166,662,000	23,338,000	0	0	23,338,000	23,338,000
분석과학기술대학원	입학전형료 운영(분석과학기술대학원)	4,100,000	1,700,000	2,400,000	3,485,000	0	3,485,000	1,429,000	2,056,000	0	0	2,056,000	2,056,000
분석과학기술대학원	논문심사료 운영(분석과학기술대학원)	5,000,000	3,000,000	2,000,000	5,000,000	0	5,000,000	3,000,000	2,000,000	0	0	2,000,000	2,000,000
에너지과학기술대학원	입학전형료 운영(에너지과학기술대학원)	3,000,000	2,000,000	1,000,000	2,550,000	0	2,550,000	1,685,730	864,270	0	0	864,270	864,270
에너지과학기술대학원	논문심사료 운영(에너지과학기술대학원)	4,000,000	3,800,000	200,000	4,000,000	0	4,000,000	3,732,000	268,000	0	0	268,000	268,000
신약전문대학원	입학전형료 운영(신약전문대학원)	4,000,000	3,120,000	880,000	3,400,000	0	3,400,000	2,652,000	748,000	0	0	748,000	748,000
신약전문대학원	논문심사료 운영(신약전문대학원)	3,000,000	1,300,000	1,700,000	3,000,000	0	3,000,000	1,300,000	1,700,000	0	0	1,700,000	1,700,000
경영대학원	입학전형료 운영(경영대학원)	8,000,000	6,500,000	1,500,000	6,800,000	0	6,800,000	5,525,000	1,275,000	0	0	1,275,000	1,275,000
경영대학원	논문심사료 운영(경영대학원)	1,000,000	100,000	900,000	1,000,000	0	1,000,000	100,000	900,000	0	0	900,000	900,000
경영대학원	경영자관리자과정 운영	585,000,000	509,110,956	75,889,044	507,000,000	0	507,000,000	432,963,750	74,036,250	0	0	74,036,250	74,036,250
교육대학원	입학전형료 운영(교육대학원)	46,500,000	29,270,000	17,230,000	39,525,000	0	39,525,000	24,879,500	14,645,500	0	0	14,645,500	14,645,500
교육대학원	논문심사료 운영(교육대학원)	15,000,000	7,500,000	7,500,000	15,000,000	0	15,000,000	7,500,000	7,500,000	0	0	7,500,000	7,500,000
행정대학원	입학전형료 운영(행정대학원)	7,000,000	3,850,000	3,150,000	5,950,000	0	5,950,000	3,272,500	2,677,500	0	0	2,677,500	2,677,500
행정대학원	논문심사료 운영(행정대학원)	2,000,000	500,000	1,500,000	2,000,000	0	2,000,000	500,000	1,500,000	0	0	1,500,000	1,500,000
보건대학원	입학전형료 운영(보건대학원)	5,000,000	2,900,000	2,100,000	4,250,000	0	4,250,000	2,465,000	1,785,000	0	0	1,785,000	1,785,000
보건대학원	논문심사료 운영(보건대학원)	5,000,000	3,800,000	1,200,000	5,000,000	0	5,000,000	3,800,000	1,200,000	0	0	1,200,000	1,200,000
산업대학원	입학전형료 운영(산업대학원)	10,000,000	6,600,000	3,400,000	8,500,000	0	8,500,000	5,610,000	2,890,000	0	0	2,890,000	2,890,000
산업대학원	논문심사료 운영(산업대학원)	10,000,000	4,500,000	5,500,000	10,000,000	0	10,000,000	4,500,000	5,500,000	0	0	5,500,000	5,500,000
산업대학원	테크노 CEO과정 운영	120,000,000	90,000,000	30,000,000	84,000,000	0	84,000,000	62,996,210	21,003,790	0	0	21,003,790	21,003,790
특허법무대학원	입학전형료 운영(특허법무대학원)	2,500,000	2,000,000	500,000	2,125,000	0	2,125,000	1,700,000	425,000	0	0	425,000	425,000

(단위:원)

부서	사업명	세입			세출					비용액 및 이월			
		예산(a)	수입(b)	증감(c)=(b)-(a)	예산(d)	초과(e)	계(f)=(d)+(e)	지출(g)	증감(f)-(g)	공제	이월	비용	계
특허법무대학원	논문심사료 운영(특허법무대학원)	1,200,000	400,000	800,000	1,200,000	0	1,200,000	400,000	800,000	0	0	800,000	800,000
법학전문대학원	논문심사료 운영(법학전문대학원)	300,000	300,000	0	300,000	0	300,000	300,000	0	0	0	0	0
평화안보대학원	입학전형료 운영(평화안보대학원)	4,000,000	2,750,000	1,250,000	3,400,000	0	3,400,000	2,337,500	1,062,500	0	0	1,062,500	1,062,500
평화안보대학원	논문심사료 운영(평화안보대학원)	0	0	0	4,000,000	0	4,000,000	2,500,000	1,500,000	0	0	1,500,000	1,500,000
평화안보대학원	논문심사료	4,000,000	2,700,000	1,300,000	0	0	0	0	0	0	0	0	0
평화안보대학원	평화안보대학원 운영	120,000,000	97,500,000	22,500,000	84,000,000	0	84,000,000	55,834,050	28,165,950	0	0	28,165,950	28,165,950
국가정책대학원	입학전형료(국가정책대학원)	4,500,000	2,450,000	2,050,000	0	0	0	0	0	0	0	0	0
국가정책대학원	입학전형료 운영(국가정책대학원)	0	0	0	3,825,000	0	3,825,000	1,445,000	2,380,000	0	0	2,380,000	2,380,000
국가정책대학원	논문심사료 운영(국가정책대학원)	3,000,000	500,000	2,500,000	3,000,000	0	3,000,000	500,000	2,500,000	0	0	2,500,000	2,500,000
인문대학	한국어교육원 운영	40,000,000	3,400,000	36,600,000	28,000,000	0	28,000,000	2,380,000	25,620,000	0	0	25,620,000	25,620,000
인문대학	언어치료센터 운영	52,000,000	29,987,000	22,013,000	36,400,000	0	36,400,000	20,990,860	15,409,140	0	0	15,409,140	15,409,140
인문대학	통역번역원 운영	70,000,000	41,960,850	28,039,150	49,000,000	0	49,000,000	29,351,580	19,648,420	0	0	19,648,420	19,648,420
사회과학대학	심리성장과 자기조절센터 운영	20,000,000	6,282,000	13,718,000	14,000,000	0	14,000,000	4,397,400	9,602,600	0	0	9,602,600	9,602,600
자연과학대학	초중고무용경연대회	31,200,000	26,525,000	4,675,000	21,840,000	0	21,840,000	18,564,460	3,275,540	0	0	3,275,540	3,275,540
자연과학대학	2급 생활스포츠지도사 연수	0	0	0	108,000,000	0	108,000,000	24,524,390	83,475,610	0	0	83,475,610	83,475,610
자연과학대학	생활스포츠지도사 연수	120,000,000	27,250,000	92,750,000	0	0	0	0	0	0	0	0	0
농업생명과학대학	농장운영	15,000,000	13,728,000	1,272,000	10,500,000	0	10,500,000	9,599,100	900,900	0	0	900,900	900,900
농업생명과학대학	동물자원연구센터 운영	225,000,000	217,562,947	7,437,053	157,500,000	0	157,500,000	152,099,690	5,400,310	0	0	5,400,310	5,400,310
의과대학	해부학실습실 운영	20,000,000	9,100,000	10,900,000	14,000,000	0	14,000,000	6,301,450	7,698,550	0	0	7,698,550	7,698,550
사범대학	임시중등학교 교원양성소 운영	260,000,000	148,631,000	111,369,000	249,947,870	0	249,947,870	150,164,750	99,783,120	0	0	99,783,120	99,783,120
사범대학	교육연수원 운영	400,000,000	332,100,000	67,900,000	382,669,700	0	382,669,700	320,102,300	62,567,400	0	0	62,567,400	62,567,400
사범대학	전문스포츠지도자연수원 운영	45,150,000	43,400,000	1,750,000	40,635,000	0	40,635,000	38,880,000	1,755,000	0	0	1,755,000	1,755,000
부속동물병원	동물병원운영	1,380,000,000	1,171,059,115	208,940,885	1,242,000,000	0	1,242,000,000	1,053,900,635	188,099,365	0	0	188,099,365	188,099,365
학생생활관	직영관 학생생활관 운영	2,134,809,000	2,128,224,780	6,584,220	2,134,809,000	0	2,134,809,000	2,109,081,840	25,727,160	0	0	25,727,160	25,727,160
학생생활관	BTL 학생생활관 운영	9,618,954,000	9,616,968,120	1,985,880	9,618,954,000	0	9,618,954,000	8,944,168,417	674,785,583	0	0	674,785,583	674,785,583
체육진흥원	스포츠교실운영	154,000,000	137,143,130	16,856,870	107,800,000	0	107,800,000	95,997,990	11,802,010	0	0	11,802,010	11,802,010
충대신문방송사	신문방송사 운영	12,500,000	12,500,000	0	8,750,000	0	8,750,000	8,475,290	274,710	0	0	274,710	274,710
공자학원	중국어강좌운영	190,000,000	131,242,550	58,757,450	184,300,000	0	184,300,000	127,201,350	57,098,650	0	0	57,098,650	57,098,650
국제언어교육원	언어연수관리운영	3,250,000,000	2,296,042,888	953,957,112	2,766,032,000	0	2,766,032,000	1,985,670,690	780,361,310	0	9,900,000	770,461,310	780,361,310

(단위:원)

부서	사업명	세입			세출					불용액 및 이월			
		예산(a)	수입(b)	증감(c)=(b)-(a)	예산(d)	초과(e)	계(f)=(d)+(e)	지출(g)	증감(f)-(g)	공제	이월	불용	계
박물관	박물관대학 운영	40,000,000	12,466,670	27,533,330	28,000,000	0	28,000,000	8,682,400	19,317,600	0	0	19,317,600	19,317,600
정보통신원	정보화교육운영	100,000,000	44,981,700	55,018,300	70,000,000	0	70,000,000	31,485,200	38,514,800	0	0	38,514,800	38,514,800
평생교육원	평생교육원 강좌운영	986,380,000	939,076,515	47,303,485	844,923,000	0	844,923,000	787,122,130	57,800,870	0	11,930,360	45,870,510	57,800,870
재무과	평생교육강좌운영	6,500,000	0	6,500,000	0	0	0	0	0	0	0	0	0
재무과	언어연수관리운영	328,532,000	0	328,532,000	0	0	0	0	0	0	0	0	0
재무과	국제교류증진	9,900,000	0	9,900,000	0	0	0	0	0	0	0	0	0
재무과	교육연수원 운영	22,669,700	0	22,669,700	0	0	0	0	0	0	0	0	0
재무과	2018 이월금	0	383,549,570	-383,549,570	0	0	0	0	0	0	0	0	0
재무과	임시중등학교 교원양성소 운영	15,947,870	0	15,947,870	0	0	0	0	0	0	0	0	0

7. 보조금 현황

□ 보조금 집행현황(소관별)

(단위:원)

소관	재원 (국고 또는 시·도비)	세부 사업명	목	예산현액	지출액	이월액	집행잔액
합계				23,935,424,200	21,513,729,680	49,665,000	2,372,029,520
교무과				369,936,000	323,951,390	-	45,984,610
자체수입				369,936,000	323,951,390	-	45,984,610
[국립대학 육성사업] 네트워크 활성화				10,000,000	10,000,000	-	-
인건비				7,950,000	7,950,000	-	-
업무추진비				1,300,000	1,300,000	-	-
민간이전				750,000	750,000	-	-
대학혁신지원사업				205,736,000	187,803,740	-	17,932,260
인건비				47,120,000	32,973,730	-	14,146,270
운영비				72,246,000	72,235,860	-	10,140
여비				600,000	597,850	-	2,150
업무추진비				36,687,000	34,613,940	-	2,073,060
보전금				6,400,000	6,400,000	-	-
민간이전				4,800,000	3,218,980	-	1,581,020
유형자산				37,883,000	37,763,380	-	119,620
[국립대학 육성사업(19)] 지역 및 대학협력 네트워크 활성화				104,200,000	89,288,850	-	14,911,150
인건비				39,440,000	26,003,200	-	13,436,800
운영비				6,500,000	6,500,000	-	-
여비				700,000	700,000	-	-
업무추진비				2,500,000	2,499,920	-	80

(단위:원)

소관	재원 (국고 또는 시·도비)	세부 사업명	목	예산현액	지출액	이월액	집행잔액
			민간이전	3,360,000	1,886,990	-	1,473,010
			대학부담금	50,000,000	50,000,000	-	-
			유형자산	1,700,000	1,698,740	-	1,260
		[국립대학 육성사업(19)] 고등교육 기회확대		50,000,000	36,858,800	-	13,141,200
			인건비	36,640,000	24,822,880	-	11,817,120
			운영비	8,300,000	8,299,460	-	540
			여비	-	-	-	-
			업무추진비	1,700,000	1,700,000	-	-
			민간이전	3,360,000	2,036,460	-	1,323,540
			학사지원과			47,000,000	26,019,950
	자체수입		47,000,000	26,019,950	-	20,980,050	
		고교-대학연계심화과정 운영		18,000,000	-	-	18,000,000
			인건비	6,300,000	-	-	6,300,000
			운영비	900,000	-	-	900,000
			업무추진비	10,800,000	-	-	10,800,000
			대학혁신지원사업		29,000,000	26,019,950	-
		운영비		23,200,000	20,291,500	-	2,908,500
		업무추진비		5,800,000	5,728,450	-	71,550
		학생과			2,574,465,000	2,406,221,613	-
	자체수입		2,574,465,000	2,406,221,613	-	168,243,387	
		국가 교육근로장학사업		2,089,656,000	1,931,058,019	-	158,597,981
			보전금	2,033,427,000	1,874,830,420	-	158,596,580

(단위:원)

소관	재원 (국고 또는 시·도비)	세부 사업명	목	예산현액	지출액	이월액	집행잔액
			예비비 및 기타	56,229,000	56,227,599	-	1,401
		법학전문대학원 취약계층 장학사업		186,069,000	186,069,000	-	-
			보전금	186,069,000	186,069,000	-	-
		[국립대학 육성사업] 대학자율사업		11,151,000	11,151,000	-	-
			인건비	10,071,000	10,071,000	-	-
			민간이전	1,080,000	1,080,000	-	-
		천원의 아침밥 사업		28,700,000	28,700,000	-	-
			운영비	28,700,000	28,700,000	-	-
		대학혁신지원사업		74,900,000	74,285,180	-	614,820
			인건비	-	-	-	-
			운영비	51,374,000	51,371,650	-	2,350
			여비	-	-	-	-
			업무추진비	5,127,000	5,125,350	-	1,650
			보전금	15,000,000	14,400,000	-	600,000
			민간이전	-	-	-	-
			유형자산	3,399,000	3,388,180	-	10,820
		[국립대학 육성사업(19)] 지역 및 대학협력 네트워크 활성화		33,896,000	33,893,050	-	2,950
			운영비	14,524,000	14,522,420	-	1,580
			여비	7,539,000	7,538,500	-	500
			업무추진비	4,333,000	4,332,130	-	870
			대학부담금	7,500,000	7,500,000	-	-
		[국립대학 육성사업(19)] 지역사회기여		32,000,000	31,838,950	-	161,050

(단위:원)

소관	재원 (국고 또는 시·도비)	세부 사업명	목	예산현액	지출액	이월액	집행잔액		
			운영비	29,389,000	29,387,950	-	1,050		
			여비	-	-	-	-		
			업무추진비	661,000	661,000	-	-		
			유형자산	1,950,000	1,790,000	-	160,000		
		[국립대학 육성사업(19)] 고등교육 기회확대		19,764,000	19,748,130	-	15,870		
			운영비	7,780,000	7,770,880	-	9,120		
			업무추진비	1,500,000	1,494,200	-	5,800		
			보전금	3,800,000	3,800,000	-	-		
			유형자산	6,684,000	6,683,050	-	950		
			[국립대학 육성사업(19)] 특화전략 및 발전모델구축		98,329,000	89,478,284	-	8,850,716	
				인건비	32,016,000	23,725,320	-	8,290,680	
		운영비		62,007,000	62,006,014	-	986		
		업무추진비		1,970,000	1,970,000	-	-		
		민간이전		2,336,000	1,776,950	-	559,050		
		기획평가과				2,610,324,000	1,601,496,906	18,000,000	990,827,094
		자체수입				2,610,324,000	1,601,496,906	18,000,000	990,827,094
			특성화사업 대학본부 운영				54,987,000	54,987,000	-
예비비 및 기타				54,987,000	54,987,000	-	-		
국립대학 혁신지원사업				121,716,000	121,715,148	-	852		
	예비비 및 기타					121,716,000	121,715,148	-	852
[국립대학 육성사업] 대학자율사업				142,019,000	142,018,300	-	700		
	인건비					110,680,000	110,680,000	-	-

(단위:원)

소관	재원 (국고 또는 시·도비)	세부 사업명	목	예산현액	지출액	이월액	집행잔액
			운영비	7,059,000	7,058,300	-	700
			여비	2,000,000	2,000,000	-	-
			업무추진비	12,000,000	12,000,000	-	-
			민간이전	10,280,000	10,280,000	-	-
		[PILOT] 총괄성과관리체계혁신		39,428,000	39,427,297	-	703
			예비비 및 기타	39,428,000	39,427,297	-	703
		대학혁신지원사업		512,492,000	485,355,131	-	27,136,869
			운영비	191,612,000	179,569,240	-	12,042,760
			여비	42,718,000	38,451,010	-	4,266,990
			업무추진비	48,932,000	40,465,270	-	8,466,730
			연구용역비	860,000	860,000	-	-
			보전금	900,000	869,250	-	30,750
			대학부담금	76,782,000	76,781,361	-	639
			유형자산	150,688,000	148,359,000	-	2,329,000
		[국립대학 육성사업(19)] 지역 및 대학협력 네트워크 활성화		25,300,000	20,415,720	-	4,884,280
			운영비	12,800,000	10,950,000	-	1,850,000
			여비	1,200,000	762,860	-	437,140
			업무추진비	10,300,000	7,702,860	-	2,597,140
			대학부담금	1,000,000	1,000,000	-	-
		[국립대학 육성사업(19)] 특화전략 및 발전모델구축		414,382,000	292,532,124	-	121,849,876
			인건비	219,721,000	134,312,221	-	85,408,779
			운영비	70,677,000	63,911,849	-	6,765,151

(단위:원)

소관	재원 (국고 또는 시·도비)	세부 사업명	목	예산현액	지출액	이월액	집행잔액
			여비	45,304,000	27,333,960	-	17,970,040
			업무추진비	18,053,000	11,551,330	-	6,501,670
			민간이전	16,303,000	11,098,764	-	5,204,236
			대학부담금	44,324,000	44,324,000	-	-
		[지역선도대학육성사업(19)] 사업단운영		471,410,000	233,047,746	-	238,362,254
			인건비	114,120,000	38,923,056	-	75,196,944
			운영비	61,338,000	28,746,230	-	32,591,770
			여비	2,760,000	607,000	-	2,153,000
			업무추진비	18,392,000	9,620,640	-	8,771,360
			민간이전	10,800,000	3,665,950	-	7,134,050
			대학부담금	251,000,000	150,949,000	-	100,051,000
			유형자산	13,000,000	535,870	-	12,464,130
		[지역선도대학육성사업(19)] 지역사회 연계협력강화		200,000,000	10,527,460	18,000,000	171,472,540
			운영비	185,300,000	9,040,000	18,000,000	158,260,000
			업무추진비	14,700,000	1,487,460	-	13,212,540
		[지역선도대학육성사업(19)] 지역대학 연합체제운영		628,590,000	201,470,980	-	427,119,020
			운영비	22,000,000	-	-	22,000,000
			여비	1,300,000	115,600	-	1,184,400
			업무추진비	38,000,000	120,000	-	37,880,000
			보전금	47,050,000	-	-	47,050,000
			대학부담금	318,480,000	196,510,000	-	121,970,000
			건설비	4,500,000	-	-	4,500,000

(단위:원)

소관	재원 (국고 또는 시·도비)	세부 사업명	목	예산현액	지출액	이월액	집행잔액
			유형자산	197,260,000	4,725,380	-	192,534,620
대외협력팀				685,916,000	612,474,665	-	73,441,335
자체수입				685,916,000	612,474,665	-	73,441,335
[국립대학 육성사업] 고등교육역량 및 공공성 강화				24,356,000	24,315,200	-	40,800
인건비				19,401,000	19,400,490	-	510
운영비				500,000	499,000	-	1,000
여비				784,000	783,110	-	890
업무추진비				989,000	985,500	-	3,500
보전금				600,000	600,000	-	-
민간이전				2,082,000	2,047,100	-	34,900
대학혁신지원사업				50,000,000	41,508,880	-	8,491,120
인건비				25,500,000	17,831,090	-	7,668,910
운영비				6,700,000	6,683,530	-	16,470
여비				-	-	-	-
업무추진비				-	-	-	-
보전금				3,300,000	3,300,000	-	-
민간이전				2,500,000	1,785,990	-	714,010
유형자산				12,000,000	11,908,270	-	91,730
[국립대학 육성사업(19)] 지역 및 대학협력 네트워크 활성화				258,150,000	245,829,570	-	12,320,430
인건비				18,444,000	10,686,500	-	7,757,500
운영비				144,187,000	143,492,900	-	694,100
여비				571,000	530,950	-	40,050

(단위:원)

소관	재원 (국고 또는 시·도비)	세부 사업명	목	예산현액	지출액	이월액	집행잔액
			업무추진비	5,198,000	4,795,300	-	402,700
			연구용역비	30,000,000	30,000,000	-	-
			보전금	3,000,000	2,990,000	-	10,000
			민간이전	1,600,000	1,061,630	-	538,370
			유형자산	55,150,000	52,272,290	-	2,877,710
		[국립대학 육성사업(19)] 지역사회기여		163,514,000	128,568,430	-	34,945,570
			인건비	93,420,000	63,269,840	-	30,150,160
			운영비	45,240,000	45,191,900	-	48,100
			여비	800,000	787,140	-	12,860
			업무추진비	4,650,000	4,634,700	-	15,300
			보전금	7,000,000	4,720,000	-	2,280,000
			민간이전	7,920,000	5,480,870	-	2,439,130
			유형자산	4,484,000	4,483,980	-	20
		[국립대학 육성사업(19)] 고등교육 기회확대		24,990,000	24,213,960	-	776,040
			운영비	13,990,000	13,984,100	-	5,900
			업무추진비	2,000,000	1,994,860	-	5,140
			보전금	9,000,000	8,235,000	-	765,000
		[국립대학 육성사업(19)] 특화전략 및 발전모델구축		164,906,000	148,038,625	-	16,867,375
			인건비	36,880,000	20,999,040	-	15,880,960
			운영비	59,397,000	59,389,045	-	7,955
			여비	-	-	-	-
			업무추진비	5,835,000	5,831,460	-	3,540

(단위:원)

소관	재원 (국고 또는 시·도비)	세부 사업명	목	예산현액	지출액	이월액	집행잔액
			민간이전	3,120,000	2,145,520	-	974,480
			유형자산	59,674,000	59,673,560	-	440
정보분석센터				128,140,000	90,648,668	-	37,491,332
	자체수입			128,140,000	90,648,668	-	37,491,332
		[국립대학 육성사업(19)] 특화전략 및 발전모델구축		128,140,000	90,648,668	-	37,491,332
			인건비	72,040,000	37,367,530	-	34,672,470
			운영비	19,900,000	19,843,888	-	56,112
			연구용역비	22,000,000	22,000,000	-	-
			민간이전	6,300,000	3,537,250	-	2,762,750
			유형자산	7,900,000	7,900,000	-	-
총무과				25,809,000	25,807,950	-	1,050
	자체수입			25,809,000	25,807,950	-	1,050
		[국립대학 육성사업(19)] 지역사회기여		2,431,000	2,430,450	-	550
			운영비	66,000	65,500	-	500
			업무추진비	365,000	364,950	-	50
			보전금	2,000,000	2,000,000	-	-
		[국립대학 육성사업(19)] 특화전략 및 발전모델구축		23,378,000	23,377,500	-	500
			운영비	23,244,000	23,244,000	-	-
			업무추진비	134,000	133,500	-	500
재무과				455,688,000	453,871,650	-	1,816,350
	자체수입			455,688,000	453,871,650	-	1,816,350
		대학혁신지원사업		250,000,000	248,183,650	-	1,816,350

(단위:원)

소관	재원 (국고 또는 시·도비)	세부 사업명	목	예산현액	지출액	이월액	집행잔액
			유형자산	250,000,000	248,183,650	-	1,816,350
		[국립대학 육성사업(19)] 특화전략 및 발전모델구축		205,688,000	205,688,000	-	-
			운영비	205,688,000	205,688,000	-	-
연구지원과				460,000,000	452,122,443	-	7,877,557
	자체수입			460,000,000	452,122,443	-	7,877,557
		대학혁신지원사업		450,000,000	442,122,443	-	7,877,557
			인건비	-	-	-	-
			운영비	249,184,000	248,628,170	-	555,830
			여비	35,930,000	30,971,920	-	4,958,080
			업무추진비	35,310,000	33,706,353	-	1,603,647
			보전금	108,374,000	107,716,000	-	658,000
			유형자산	21,202,000	21,100,000	-	102,000
		[국립대학 육성사업(19)] 지역 및 대학협력 네트워크 활성화		10,000,000	10,000,000	-	-
			운영비	6,000,000	6,000,000	-	-
			여비	-	-	-	-
			업무추진비	1,000,000	1,000,000	-	-
			보전금	3,000,000	3,000,000	-	-
연구관리팀				63,721,000	63,719,607	-	1,393
	자체수입			63,721,000	63,719,607	-	1,393
		[국립대학 육성사업] 네트워크 활성화		63,721,000	63,719,607	-	1,393
			인건비	1,664,000	1,664,000	-	-
			운영비	31,655,000	31,654,077	-	923

(단위:원)

소관	재원 (국고 또는 시·도비)	세부 사업명	목	예산현액	지출액	이월액	집행잔액
산학협력팀			여비	3,743,000	3,742,530	-	470
			업무추진비	10,478,000	10,478,000	-	-
			보전금	16,181,000	16,181,000	-	-
		산학협력팀		548,219,000	535,790,185	-	12,428,815
		자체수입		548,219,000	535,790,185	-	12,428,815
		[LINC+] 산학협력체제 공유확산		90,512,000	89,691,781	-	820,219
			운영비	76,000,000	75,188,740	-	811,260
			업무추진비	4,500,000	4,491,700	-	8,300
			예비비 및 기타	10,012,000	10,011,341	-	659
		[LINC+] 산학협력여건 및 대학체질개선		69,900,000	66,473,390	-	3,426,610
			운영비	50,100,000	47,718,400	-	2,381,600
			여비	3,000,000	2,410,000	-	590,000
			업무추진비	16,800,000	16,344,990	-	455,010
		[국립대학 육성사업] 고등교육역량 및 공공성 강화		96,597,000	96,586,384	-	10,616
			인건비	26,080,000	26,078,690	-	1,310
			운영비	29,030,000	29,029,110	-	890
			여비	15,450,000	15,449,714	-	286
			업무추진비	15,156,000	15,148,970	-	7,030
			민간이전	2,281,000	2,279,900	-	1,100
			유형자산	8,600,000	8,600,000	-	-
		[LINC+] 대학 전체 산학협력 체질 개선 공동인프라 구축		228,000,000	227,969,300	-	30,700
			운영비	18,000,000	18,000,000	-	-

(단위:원)

소관	재원 (국고 또는 시·도비)	세부 사업명	목	예산현액	지출액	이월액	집행잔액
			유형자산	210,000,000	209,969,300	-	30,700
		[국립대학 육성사업(19)] 지역 및 대학협력 네트워크 활성화		63,210,000	55,069,330	-	8,140,670
			인건비	7,373,000	-	-	7,373,000
			운영비	54,317,000	54,316,900	-	100
			여비	350,000	349,960	-	40
			업무추진비	-	-	-	-
			민간이전	1,170,000	402,470	-	767,530
			유형자산	-	-	-	-
입학과				83,260,000	83,260,000	-	-
	자체수입			83,260,000	83,260,000	-	-
		대학혁신지원사업		20,000,000	20,000,000	-	-
			운영비	5,000,000	5,000,000	-	-
			유형자산	15,000,000	15,000,000	-	-
		[국립대학 육성사업(19)] 고등교육 기회확대		60,000,000	60,000,000	-	-
			운영비	39,000,000	39,000,000	-	-
			업무추진비	3,500,000	3,500,000	-	-
			보전금	17,500,000	17,500,000	-	-
		지역대학 연계 진로체험 프로그램		3,260,000	3,260,000	-	-
			운영비	3,260,000	3,260,000	-	-
국제교류과				2,187,495,000	1,965,824,377	-	221,670,623
	자체수입			2,187,495,000	1,965,824,377	-	221,670,623
		지역선도대학육성사업		130,963,000	130,962,066	-	934

(단위:원)

소관	재원 (국고 또는 시·도비)	세부 사업명	목	예산현액	지출액	이월액	집행잔액
			예비비 및 기타	130,963,000	130,962,066	-	934
		외국인유학생 유치활동 지원사업		8,000,000	7,007,000	-	993,000
			운영비	8,000,000	7,007,000	-	993,000
		정부초청외국인장학생 장학운영		1,178,001,000	1,061,953,883	-	116,047,117
			인건비	62,502,000	58,237,390	-	4,264,610
			운영비	166,689,000	143,524,930	-	23,164,070
			업무추진비	38,662,000	26,473,530	-	12,188,470
			보전금	897,315,000	827,606,723	-	69,708,277
			민간이전	12,833,000	6,111,310	-	6,721,690
		아세안국가우수이공계대학생 초청연수		116,270,000	96,638,730	-	19,631,270
			운영비	77,310,000	63,422,470	-	13,887,530
			여비	31,500,000	25,976,260	-	5,523,740
			업무추진비	1,160,000	940,000	-	220,000
			보전금	6,300,000	6,300,000	-	-
		[국립대학 육성사업] 글로벌 경쟁력 강화		13,146,000	13,146,000	-	-
			인건비	11,521,000	11,521,000	-	-
			민간이전	1,625,000	1,625,000	-	-
		대학혁신지원사업		478,500,000	424,240,190	-	54,259,810
			인건비	32,400,000	22,322,640	-	10,077,360
			운영비	135,974,000	133,996,526	-	1,977,474
			여비	105,826,000	85,971,434	-	19,854,566
			업무추진비	8,200,000	8,196,750	-	3,250

(단위:원)

소관	재원 (국고 또는 시·도비)	세부 사업명	목	예산현액	지출액	이월액	집행잔액		
			보전금	192,500,000	171,348,410	-	21,151,590		
			민간이전	3,600,000	2,404,430	-	1,195,570		
		[국립대학 육성사업(19)] 지역 및 대학협력 네트워크 활성화		25,892,000	25,891,990	-	10		
			여비	25,892,000	25,891,990	-	10		
		[국립대학 육성사업(19)] 고등교육 기회확대		38,137,000	26,844,880	-	11,292,120		
			인건비	26,100,000	15,583,310	-	10,516,690		
			운영비	1,000,000	984,500	-	15,500		
			민간이전	2,300,000	1,540,160	-	759,840		
			유형자산	8,737,000	8,736,910	-	90		
			[국립대학 육성사업(19)] 특화전략 및 발전모델구축		198,586,000	179,139,638	-	19,446,362	
				인건비	29,300,000	18,793,400	-	10,506,600	
		운영비		61,525,000	61,519,120	-	5,880		
		여비		71,151,000	63,078,006	-	8,072,994		
		업무추진비		9,130,000	9,113,962	-	16,038		
		연구용역비		14,500,000	14,397,240	-	102,760		
		보전금		800,000	800,000	-	-		
		민간이전		1,700,000	957,910	-	742,090		
		유형자산	10,480,000	10,480,000	-	-			
		안전관리본부				157,185,000	90,009,770	-	67,175,230
		자체수입				157,185,000	90,009,770	-	67,175,230
연구실 안전관리 전담조직 지원사업				157,185,000	90,009,770	-	67,175,230		
	인건비		112,457,000	57,456,440	-	55,000,560			

(단위:원)

소관	재원 (국고 또는 시·도비)	세부 사업명	목	예산현액	지출액	이월액	집행잔액
인재개발원			운영비	21,987,000	21,983,590	-	3,410
			여비	343,000	342,490	-	510
			업무추진비	2,500,000	2,500,000	-	-
			민간이전	17,604,000	5,443,130	-	12,160,870
			유형자산	2,294,000	2,284,120	-	9,880
		인재개발원		2,042,492,000	1,842,445,990	-	200,046,010
		자체수입		2,042,492,000	1,842,445,990	-	200,046,010
		대학일자리센터사업		40,009,000	40,008,080	-	920
			운영비	39,000,000	39,000,000	-	-
			업무추진비	1,000,000	1,000,000	-	-
			예비비 및 기타	9,000	8,080	-	920
		[국립대학 육성사업] 대학자율사업		137,595,000	137,595,000	-	-
			인건비	121,495,000	121,495,000	-	-
			민간이전	16,100,000	16,100,000	-	-
		[국립대학 육성사업] 네트워크 활성화		30,000,000	29,992,350	-	7,650
			인건비	18,582,000	18,580,410	-	1,590
			운영비	10,025,000	10,020,000	-	5,000
			민간이전	1,393,000	1,391,940	-	1,060
		대전형 코업 청년뉴리더 양성사업		1,033,256,000	1,032,508,520	-	747,480
			인건비	10,110,000	10,110,000	-	-
			운영비	5,415,000	5,216,700	-	198,300
			여비	160,000	160,000	-	-

(단위:원)

소관	재원 (국고 또는 시·도비)	세부 사업명	목	예산현액	지출액	이월액	집행잔액
			업무추진비	4,000,000	4,000,000	-	-
			보전금	988,048,000	988,000,000	-	48,000
			민간이전	983,000	982,050	-	950
			대학부담금	17,500,000	17,000,000	-	500,000
			예비비 및 기타	7,040,000	7,039,770	-	230
		대학혁신지원사업		358,590,000	349,398,520	-	9,191,480
			인건비	47,189,000	38,694,630	-	8,494,370
			운영비	100,225,000	100,217,620	-	7,380
			여비	7,016,000	7,015,300	-	700
			업무추진비	-	-	-	-
			보전금	200,000,000	200,000,000	-	-
			민간이전	4,160,000	3,470,970	-	689,030
		[국립대학 육성사업(19)] 지역 및 대학협력 네트워크 활성화		10,000,000	10,000,000	-	-
			운영비	10,000,000	10,000,000	-	-
		[국립대학 육성사업(19)] 특화전략 및 발전모델구축		412,044,000	221,946,280	-	190,097,720
			인건비	368,048,000	194,127,750	-	173,920,250
			운영비	9,000,000	9,000,000	-	-
			업무추진비	1,500,000	1,491,180	-	8,820
			민간이전	33,496,000	17,327,350	-	16,168,650
		국가근로장학사업 취업연계중점대학유형 운영		10,000,000	10,000,000	-	-
			운영비	8,500,000	8,500,000	-	-
			업무추진비	1,500,000	1,500,000	-	-

(단위:원)

소관	재원 (국고 또는 시·도비)	세부 사업명	목	예산현액	지출액	이월액	집행잔액
		대전 고용친화 직종-코업 청년뉴리더 연계교육훈련사업		10,998,000	10,997,240	-	760
			운영비	9,190,000	9,189,440	-	560
			여비	120,000	120,000	-	-
			업무추진비	1,688,000	1,687,800	-	200
기초교양교육원				1,049,649,000	904,254,990	-	145,394,010
자체수입				1,049,649,000	904,254,990	-	145,394,010
[국립대학 육성사업] 고등교육역량 및 공공성 강화				57,145,000	57,135,050	-	9,950
인건비				47,580,000	47,580,000	-	-
운영비				1,855,000	1,850,000	-	5,000
업무추진비				1,930,000	1,925,050	-	4,950
보전금				800,000	800,000	-	-
민간이전				4,980,000	4,980,000	-	-
[국립대학 육성사업] 네트워크 활성화				24,700,000	24,697,287	-	2,713
운영비				21,300,000	21,300,000	-	-
업무추진비				2,400,000	2,397,287	-	2,713
대학부담금				1,000,000	1,000,000	-	-
한국형 온라인 공개강좌(K-MOOC) 운영사업				160,000,000	159,921,010	-	78,990
운영비				159,300,000	159,221,010	-	78,990
업무추진비				700,000	700,000	-	-
대학혁신지원사업				694,972,000	554,224,343	-	140,747,657
인건비				188,872,000	108,511,110	-	80,360,890
운영비				259,450,000	225,266,019	-	34,183,981

(단위:원)

소관	재원 (국고 또는 시·도비)	세부 사업명	목	예산현액	지출액	이월액	집행잔액
			여비	800,000	685,800	-	114,200
			업무추진비	52,750,000	43,655,494	-	9,094,506
			보전금	160,800,000	153,619,750	-	7,180,250
			민간이전	20,500,000	10,686,170	-	9,813,830
			유형자산	11,800,000	11,800,000	-	-
		[국립대학 육성사업(19)] 지역 및 대학협력 네트워크 활성화	59,548,000	55,314,800	-	4,233,200	
			인건비	-	-	-	-
			운영비	3,400,000	3,400,000	-	-
			업무추진비	6,148,000	6,148,000	-	-
			연구용역비	-	-	-	-
			민간이전	-	-	-	-
			대학부담금	50,000,000	45,766,800	-	4,233,200
			유형자산	-	-	-	-
			[국립대학 육성사업(19)] 고등교육 기회확대	16,500,000	16,189,280	-	310,720
			운영비	1,200,000	890,000	-	310,000
			업무추진비	800,000	799,280	-	720
			보전금	14,500,000	14,500,000	-	-
		[국립대학 육성사업(19)] 기초보호학문 및 특화학문분야육성	36,784,000	36,773,220	-	10,780	
			운영비	7,134,000	7,133,800	-	200
			업무추진비	12,300,000	12,289,420	-	10,580
			보전금	17,350,000	17,350,000	-	-
일반대학원				1,710,000,000	1,690,264,727	-	19,735,273

(단위:원)

소관	재원 (국고 또는 시·도비)	세부 사업명	목	예산현액	지출액	이월액	집행잔액
	자체수입	대학혁신지원사업		1,710,000,000	1,690,264,727	-	19,735,273
				182,000,000	162,264,727	-	19,735,273
			인건비	37,000,000	19,121,480	-	17,878,520
			운영비	26,732,000	26,725,700	-	6,300
			여비	26,968,000	26,909,129	-	58,871
			업무추진비	16,150,000	16,094,218	-	55,782
			보전금	67,000,000	66,363,750	-	636,250
			민간이전	3,000,000	1,902,400	-	1,097,600
			유형자산	5,150,000	5,148,050	-	1,950
		[국립대학 육성사업(19)] 특화전략 및 발전모델구축	1,152,065,000	1,152,065,000	-	-	
		보전금	1,152,065,000	1,152,065,000	-	-	
		[국립대학 육성사업(19)] 기초보호학문 및 특화학문분야육성	375,935,000	375,935,000	-	-	
		보전금	375,935,000	375,935,000	-	-	
법학전문대학원				147,004,000	124,489,878	-	22,514,122
자체수입			147,004,000	124,489,878	-	22,514,122	
	[국립대학 육성사업] 네트워크 활성화		7,054,000	7,052,600	-	1,400	
		인건비	3,500,000	3,500,000	-	-	
		운영비	2,255,000	2,255,000	-	-	
		여비	238,000	237,200	-	800	
		업무추진비	696,000	696,000	-	-	
		민간이전	365,000	364,400	-	600	
	대학혁신지원사업	40,000,000	35,591,381	-	4,408,619		

(단위:원)

소관	재원 (국고 또는 시·도비)	세부 사업명	목	예산현액	지출액	이월액	집행잔액
			인건비	2,800,000	1,089,000	-	1,711,000
			운영비	15,678,000	15,153,230	-	524,770
			여비	10,050,000	9,874,531	-	175,469
			업무추진비	6,072,000	5,846,980	-	225,020
			보전금	5,000,000	3,600,000	-	1,400,000
			민간이전	400,000	27,640	-	372,360
		[국립대학 육성사업(19)] 지역 및 대학협력 네트워크 활성화		10,000,000	9,422,960	-	577,040
			운영비	8,089,000	8,088,700	-	300
			여비	200,000	199,800	-	200
			업무추진비	1,711,000	1,134,460	-	576,540
		[국립대학 육성사업(19)] 지역사회기여		69,950,000	53,125,730	-	16,824,270
			인건비	32,800,000	19,779,120	-	13,020,880
			운영비	27,650,000	25,838,100	-	1,811,900
			여비	1,100,000	666,600	-	433,400
			업무추진비	4,000,000	3,195,150	-	804,850
			보전금	1,600,000	1,590,000	-	10,000
			민간이전	2,800,000	2,056,760	-	743,240
		[국립대학 육성사업(19)] 고등교육 기회확대		5,000,000	4,297,700	-	702,300
			운영비	4,700,000	4,106,000	-	594,000
			업무추진비	300,000	191,700	-	108,300
		[국립대학 육성사업(19)] 기초보호학문 및 특화학문분야육성		15,000,000	14,999,507	-	493
			운영비	2,454,000	2,454,000	-	-

(단위:원)

소관	재원 (국고 또는 시·도비)	세부 사업명	목	예산현액	지출액	이월액	집행잔액
			여비	9,546,000	9,545,507	-	493
			업무추진비	3,000,000	3,000,000	-	-
에너지과학기술대학원				37,100,000	36,563,780	-	536,220
		자체수입		37,100,000	36,563,780	-	536,220
			대학혁신지원사업	7,100,000	6,563,780	-	536,220
			운영비	3,300,000	3,200,000	-	100,000
			여비	964,000	963,780	-	220
			업무추진비	300,000	300,000	-	-
			보전금	2,536,000	2,100,000	-	436,000
			[국립대학 육성사업(19)] 지역사회기여	30,000,000	30,000,000	-	-
			운영비	8,982,000	8,982,000	-	-
			업무추진비	1,104,000	1,104,000	-	-
			유형자산	19,914,000	19,914,000	-	-
교육대학원				57,500,000	55,436,800	-	2,063,200
		자체수입		57,500,000	55,436,800	-	2,063,200
			대학혁신지원사업	30,500,000	28,446,690	-	2,053,310
			운영비	4,150,000	3,243,610	-	906,390
			여비	8,550,000	8,548,130	-	1,870
			업무추진비	800,000	800,000	-	-
			민간이전	7,500,000	6,551,000	-	949,000
			유형자산	9,500,000	9,303,950	-	196,050
			[국립대학 육성사업(19)] 지역 및 대학협력 네트워크 활성화	27,000,000	26,990,110	-	9,890

(단위:원)

소관	재원 (국고 또는 시·도비)	세부 사업명	목	예산현액	지출액	이월액	집행잔액
			운영비	1,000,000	1,000,000	-	-
			업무추진비	12,000,000	11,990,110	-	9,890
			교육연구 및 학생지도비용	14,000,000	14,000,000	-	-
평화안보대학원				28,998,000	28,984,700	-	13,300
		자체수입		28,998,000	28,984,700	-	13,300
		[국립대학 육성사업(19)] 고등교육 기회확대		28,998,000	28,984,700	-	13,300
			운영비	20,438,000	20,438,000	-	-
			여비	260,000	256,400	-	3,600
			업무추진비	3,360,000	3,350,300	-	9,700
			보전금	4,940,000	4,940,000	-	-
국가정책대학원				4,100,000	3,833,800	-	266,200
		자체수입		4,100,000	3,833,800	-	266,200
		[국립대학 육성사업(19)] 기초보호학문 및 특화학문분야육성		4,100,000	3,833,800	-	266,200
			인건비	500,000	241,800	-	258,200
			운영비	600,000	600,000	-	-
			업무추진비	3,000,000	2,992,000	-	8,000
			민간이전	-	-	-	-
인문대학				419,885,000	399,842,327	-	20,042,673
		자체수입		419,885,000	399,842,327	-	20,042,673
		대학인문역량강화사업		85,309,000	85,308,685	-	315
			예비비 및 기타	85,309,000	85,308,685	-	315
		대학혁신지원사업		247,300,000	238,858,722	-	8,441,278

(단위:원)

소관	재원 (국고 또는 시·도비)	세부 사업명	목	예산현액	지출액	이월액	집행잔액		
			인건비	34,950,000	32,521,070	-	2,428,930		
			운영비	124,605,000	120,533,932	-	4,071,068		
			여비	18,350,000	18,202,670	-	147,330		
			업무추진비	34,595,000	34,105,630	-	489,370		
			보전금	13,200,000	13,200,000	-	-		
			민간이전	3,050,000	2,048,330	-	1,001,670		
			유형자산	18,550,000	18,247,090	-	302,910		
		[국립대학 육성사업(19)] 기초보호학문 및 특화학문분야육성		87,276,000	75,674,920	-	11,601,080		
			운영비	57,783,000	46,472,120	-	11,310,880		
			여비	2,300,000	2,294,700	-	5,300		
			업무추진비	11,500,000	11,215,880	-	284,120		
			보전금	15,693,000	15,692,220	-	780		
		사회과학대학				219,036,000	198,141,990	-	20,894,010
		자체수입				219,036,000	198,141,990	-	20,894,010
[국립대학 육성사업] 네트워크 활성화				500,000	500,000	-	-		
	운영비					500,000	500,000	-	-
대학혁신지원사업			174,000,000	153,124,720	-	20,875,280			
	운영비					83,382,000	76,602,080	-	6,779,920
	여비					16,202,000	5,888,690	-	10,313,310
	업무추진비					42,416,000	38,633,950	-	3,782,050
	보전금					12,000,000	12,000,000	-	-
	유형자산					20,000,000	20,000,000	-	-

(단위:원)

소관	재원 (국고 또는 시·도비)	세부 사업명	목	예산현액	지출액	이월액	집행잔액
		[국립대학 육성사업(19)] 지역 및 대학협력 네트워크 활성화		24,966,000	24,947,270	-	18,730
			인건비	250,000	250,000	-	-
			운영비	16,146,000	16,134,340	-	11,660
			업무추진비	6,170,000	6,162,930	-	7,070
			보전금	2,400,000	2,400,000	-	-
		[국립대학 육성사업(19)] 지역사회기여		19,570,000	19,570,000	-	-
			운영비	8,770,000	8,770,000	-	-
			업무추진비	2,800,000	2,800,000	-	-
			보전금	8,000,000	8,000,000	-	-
		자연과학대학				415,022,000	403,620,600
	자체수입		415,022,000	403,620,600	-	11,401,400	
		대학혁신지원사업		247,500,000	236,282,510	-	11,217,490
			인건비	29,800,000	20,652,180	-	9,147,820
			운영비	67,109,000	66,530,000	-	579,000
			여비	2,000,000	2,000,000	-	-
			업무추진비	15,215,000	15,171,570	-	43,430
			보전금	6,000,000	6,000,000	-	-
			민간이전	2,700,000	1,943,310	-	756,690
			유형자산	124,676,000	123,985,450	-	690,550
		[국립대학 육성사업(19)] 지역사회기여		69,487,000	69,391,260	-	95,740
			운영비	2,920,000	2,917,400	-	2,600
			업무추진비	1,881,000	1,880,180	-	820

(단위:원)

소관	재원 (국고 또는 시·도비)	세부 사업명	목	예산현액	지출액	이월액	집행잔액
			보전금	18,180,000	18,180,000	-	-
			건설비	5,000,000	5,000,000	-	-
			유형자산	41,506,000	41,413,680	-	92,320
		[국립대학 육성사업(19)] 기초보호학문 및 특화학문분야육성		98,035,000	97,946,830	-	88,170
			운영비	21,365,000	21,362,500	-	2,500
			업무추진비	800,000	800,000	-	-
			보전금	36,400,000	36,400,000	-	-
			유형자산	39,470,000	39,384,330	-	85,670
			경상대학			318,000,000	288,563,000
자체수입			318,000,000	288,563,000	-	29,437,000	
	대학혁신지원사업		228,000,000	213,325,200	-	14,674,800	
		운영비	32,710,000	32,435,600	-	274,400	
		여비	21,020,000	19,823,980	-	1,196,020	
		업무추진비	4,540,000	4,536,470	-	3,530	
		보전금	51,850,000	39,019,560	-	12,830,440	
		유형자산	117,880,000	117,509,590	-	370,410	
		[국립대학 육성사업(19)] 기초보호학문 및 특화학문분야육성		90,000,000	75,237,800	-	14,762,200
	운영비		57,370,000	42,622,690	-	14,747,310	
	여비		14,630,000	14,616,000	-	14,000	
	업무추진비		15,000,000	14,999,110	-	890	
	보전금		3,000,000	3,000,000	-	-	
	공과대학			847,192,000	792,453,004	-	54,738,996

(단위:원)

소관	재원 (국고 또는 시·도비)	세부 사업명	목	예산현액	지출액	이월액	집행잔액
	자체수입			847,192,000	792,453,004	-	54,738,996
		환경기술발전과 연구능력향상사업		9,000,000	8,815,000	-	185,000
			운영비	5,880,000	5,880,000	-	-
			여비	1,620,000	1,450,000	-	170,000
			업무추진비	1,500,000	1,485,000	-	15,000
		[국립대학 육성사업] 고등교육역량 및 공공성 강화		15,879,000	15,878,420	-	580
			운영비	11,907,000	11,906,420	-	580
			업무추진비	-	-	-	-
			보전금	3,972,000	3,972,000	-	-
		[국립대학 육성사업] 네트워크 활성화		5,467,000	5,428,200	-	38,800
			운영비	3,167,000	3,128,200	-	38,800
			업무추진비	800,000	800,000	-	-
			보전금	1,500,000	1,500,000	-	-
			유형자산	-	-	-	-
		대학혁신지원사업		628,000,000	573,500,868	-	54,499,132
			인건비	35,320,000	24,750,400	-	10,569,600
			운영비	392,441,000	353,103,598	-	39,337,402
			여비	37,000,000	36,816,590	-	183,410
			업무추진비	27,389,000	24,577,090	-	2,811,910
			보전금	82,850,000	81,500,000	-	1,350,000
			민간이전	3,000,000	2,632,430	-	367,570
			유형자산	50,000,000	50,120,760	-	-120,760

(단위:원)

소관	재원 (국고 또는 시·도비)	세부 사업명	목	예산현액	지출액	이월액	집행잔액		
		[국립대학 육성사업(19)] 지역 및 대학협력 네트워크 활성화		134,956,000	134,948,436	-	7,564		
			운영비	19,165,000	19,164,300	-	700		
			여비	38,670,000	38,663,800	-	6,200		
			업무추진비	5,121,000	5,120,336	-	664		
			보전금	-	-	-	-		
			유형자산	72,000,000	72,000,000	-	-		
		[국립대학 육성사업(19)] 지역사회기여		26,740,000	26,732,500	-	7,500		
			운영비	8,760,000	8,752,500	-	7,500		
			업무추진비	13,480,000	13,480,000	-	-		
			보전금	4,500,000	4,500,000	-	-		
		[국립대학 육성사업(19)] 고등교육 기회확대		13,404,000	13,404,000	-	-		
			운영비	11,164,000	11,164,000	-	-		
			업무추진비	1,600,000	1,600,000	-	-		
			보전금	640,000	640,000	-	-		
		[국립대학 육성사업(19)] 기초보호학문 및 특화학문분야육성		13,746,000	13,745,580	-	420		
			운영비	10,746,000	10,745,580	-	420		
			업무추진비	-	-	-	-		
			보전금	3,000,000	3,000,000	-	-		
		농업생명과학대학				375,000,000	356,947,659	-	18,052,341
			자체수입		375,000,000	356,947,659	-	18,052,341	
충남농업마이스터대학 운영	42,000,000			41,886,390	-	113,610			
운영비	10,056,000			10,056,000	-	-			

(단위:원)

소관	재원 (국고 또는 시·도비)	세부 사업명	목	예산현액	지출액	이월액	집행잔액		
			유형자산	31,944,000	31,830,390	-	113,610		
		대학혁신지원사업		218,000,000	200,062,709	-	17,937,291		
			인건비	26,000,000	17,196,210	-	8,803,790		
			운영비	34,440,000	34,418,500	-	21,500		
			여비	7,000,000	5,110,000	-	1,890,000		
			업무추진비	4,860,000	4,856,700	-	3,300		
			보전금	28,000,000	23,252,800	-	4,747,200		
			민간이전	4,000,000	1,637,840	-	2,362,160		
			유형자산	113,700,000	113,590,659	-	109,341		
		[국립대학 육성사업(19)] 지역사회기여		115,000,000	114,998,560	-	1,440		
			운영비	96,753,000	96,752,310	-	690		
			여비	1,007,000	1,006,250	-	750		
			업무추진비	12,240,000	12,240,000	-	-		
			보전금	5,000,000	5,000,000	-	-		
		약학대학				52,830,000	44,552,540	-	8,277,460
			자체수입		52,830,000	44,552,540	-	8,277,460	
			대학혁신지원사업		33,000,000	27,608,280	-	5,391,720	
	운영비		6,000,000	3,959,000	-	2,041,000			
	여비		4,000,000	700,000	-	3,300,000			
	업무추진비		5,000,000	4,994,550	-	5,450			
	보전금		4,000,000	4,000,000	-	-			
	유형자산		14,000,000	13,954,730	-	45,270			

(단위:원)

소관	재원 (국고 또는 시·도비)	세부 사업명	목	예산현액	지출액	이월액	집행잔액	
의과대학		[국립대학 육성사업(19)] 지역사회기여		19,830,000	16,944,260	-	2,885,740	
			인건비	3,900,000	1,020,000	-	2,880,000	
			운영비	7,990,000	7,989,400	-	600	
			업무추진비	2,000,000	1,994,860	-	5,140	
			민간이전	-	-	-	-	
			유형자산	5,940,000	5,940,000	-	-	
				218,619,000	210,290,340	-	8,328,660	
	자체수입				218,619,000	210,290,340	-	8,328,660
		기초의학연구활성화지원사업		75,292,000	68,189,340	-	7,102,660	
			인건비	70,732,000	63,927,110	-	6,804,890	
			민간이전	4,560,000	4,262,230	-	297,770	
		대학혁신지원사업		63,000,000	61,799,670	-	1,200,330	
			운영비	5,730,000	5,303,970	-	426,030	
			여비	4,200,000	3,772,950	-	427,050	
			업무추진비	12,070,000	11,995,490	-	74,510	
			건설비	-	-	-	-	
유형자산			41,000,000	40,727,260	-	272,740		
[국립대학 육성사업(19)] 지역사회기여				47,000,000	46,999,830	-	170	
		운영비	7,159,000	7,159,000	-	-		
		업무추진비	450,000	450,000	-	-		
		유형자산	39,391,000	39,390,830	-	170		
[국립대학 육성사업(19)] 고등교육 기회확대			33,327,000	33,301,500	-	25,500		

(단위:원)

소관	재원 (국고 또는 시·도비)	세부 사업명	목	예산현액	지출액	이월액	집행잔액
			운영비	2,400,000	2,400,000	-	-
			업무추진비	6,001,000	6,000,000	-	1,000
			보전금	3,000,000	3,000,000	-	-
			건설비	12,926,000	12,926,000	-	-
			유형자산	9,000,000	8,975,500	-	24,500
생활과학대학				138,200,000	137,294,440	-	905,560
		자체수입		138,200,000	137,294,440	-	905,560
			[국립대학 육성사업] 네트워크 활성화	13,500,000	13,500,000	-	-
			운영비	6,500,000	6,500,000	-	-
			업무추진비	2,000,000	2,000,000	-	-
			보전금	5,000,000	5,000,000	-	-
			대학혁신지원사업	64,800,000	64,452,940	-	347,060
			운영비	51,004,000	50,772,650	-	231,350
			업무추진비	3,346,000	3,305,440	-	40,560
			연구용역비	1,500,000	1,500,000	-	-
			유형자산	8,950,000	8,874,850	-	75,150
			[국립대학 육성사업(19)] 지역 및 대학협력 네트워크 활성화	59,900,000	59,341,500	-	558,500
			운영비	24,000,000	23,656,900	-	343,100
			여비	1,000,000	785,200	-	214,800
			업무추진비	5,000,000	4,999,400	-	600
			연구용역비	20,000,000	20,000,000	-	-
			보전금	9,900,000	9,900,000	-	-

(단위:원)

소관	재원 (국고 또는 시·도비)	세부 사업명	목	예산현액	지출액	이월액	집행잔액
예술대학				155,135,000	155,102,960	-	32,040
자체수입				155,135,000	155,102,960	-	32,040
예술대학-유성구 관학협력사업				4,500,000	4,500,000	-	-
운영비				4,500,000	4,500,000	-	-
대학혁신지원사업				88,800,000	88,788,660	-	11,340
운영비				56,650,000	56,648,980	-	1,020
업무추진비				4,000,000	4,000,000	-	-
연구용역비				-	-	-	-
보전금				14,300,000	14,291,600	-	8,400
유형자산				13,850,000	13,848,080	-	1,920
[국립대학 육성사업(19)] 지역사회기여				31,943,000	31,930,960	-	12,040
인건비				4,720,000	4,720,000	-	-
운영비				22,783,000	22,772,780	-	10,220
업무추진비				4,440,000	4,438,180	-	1,820
[국립대학 육성사업(19)] 고등교육 기회확대				29,892,000	29,883,340	-	8,660
인건비				200,000	200,000	-	-
운영비				23,370,000	23,368,780	-	1,220
업무추진비				656,000	655,110	-	890
보전금				2,950,000	2,943,450	-	6,550
유형자산				2,716,000	2,716,000	-	-
수의과대학				73,000,000	72,894,600	-	105,400
자체수입				73,000,000	72,894,600	-	105,400

(단위:원)

소관	재원 (국고 또는 시·도비)	세부 사업명	목	예산현액	지출액	이월액	집행잔액		
		대학혁신지원사업		53,000,000	52,911,150	-	88,850		
		운영비	28,800,000	28,752,320	-	47,680			
		업무추진비	3,000,000	3,000,000	-	-			
		보전금	5,000,000	5,000,000	-	-			
		유형자산	16,200,000	16,158,830	-	41,170			
		[국립대학 육성사업(19)] 지역사회기여		10,000,000	9,984,370	-	15,630		
		운영비	8,000,000	7,999,200	-	800			
		업무추진비	2,000,000	1,985,170	-	14,830			
		[국립대학 육성사업(19)] 기초보호학문 및 특화학문분야육성		10,000,000	9,999,080	-	920		
		운영비	8,000,000	8,000,000	-	-			
		업무추진비	2,000,000	1,999,080	-	920			
		사범대학				293,169,000	272,702,960	-	20,466,040
		자체수입			293,169,000	272,702,960	-	20,466,040	
			[국립대학 육성사업] 고등교육역량 및 공공성 강화		3,215,000	3,215,000	-	-	
인건비	900,000		900,000	-	-				
운영비	2,315,000		2,315,000	-	-				
대학혁신지원사업			130,000,000	119,925,210	-	10,074,790			
인건비	32,200,000		23,415,800	-	8,784,200				
운영비	22,210,000		21,993,850	-	216,150				
여비	27,243,000		27,242,170	-	830				
업무추진비	2,200,000		2,189,600	-	10,400				
보전금	2,400,000		2,100,000	-	300,000				

(단위:원)

소관	재원 (국고 또는 시·도비)	세부 사업명	목	예산현액	지출액	이월액	집행잔액		
			민간이전	10,040,000	9,432,680	-	607,320		
			유형자산	33,707,000	33,551,110	-	155,890		
		[국립대학 육성사업(19)] 지역 및 대학협력 네트워크 활성화		135,000,000	124,620,030	-	10,379,970		
			인건비	17,300,000	8,012,560	-	9,287,440		
			운영비	7,437,000	7,430,700	-	6,300		
			여비	146,000	145,200	-	800		
			업무추진비	3,000,000	2,985,000	-	15,000		
			민간이전	1,617,000	708,450	-	908,550		
			유형자산	105,500,000	105,338,120	-	161,880		
			[국립대학 육성사업(19)] 지역사회기여		10,000,000	9,990,600	-	9,400	
				운영비	7,948,000	7,938,600	-	9,400	
		여비		-	-	-	-		
		업무추진비		652,000	652,000	-	-		
		보전금		1,400,000	1,400,000	-	-		
		[국립대학 육성사업(19)] 기초보호학문 및 특화학문분야육성			14,954,000	14,952,120	-	1,880	
			운영비	13,954,000	13,954,000	-	-		
			업무추진비	1,000,000	998,120	-	1,880		
		간호대학				89,882,000	89,116,907	-	765,093
		자체수입				89,882,000	89,116,907	-	765,093
			대학혁신지원사업				60,000,000	59,235,947	-
	운영비			21,900,000	21,804,227	-	95,773		
	여비			22,600,000	21,932,480	-	667,520		

(단위:원)

소관	재원 (국고 또는 시·도비)	세부 사업명	목	예산현액	지출액	이월액	집행잔액			
			업무추진비	5,500,000	5,499,240	-	760			
			유형자산	10,000,000	10,000,000	-	-			
		[국립대학 육성사업(19)] 지역사회기여		19,980,000	19,979,200	-	800			
			운영비	13,500,000	13,500,000	-	-			
			여비	500,000	500,000	-	-			
			업무추진비	1,000,000	999,200	-	800			
			유형자산	4,980,000	4,980,000	-	-			
			[국립대학 육성사업(19)] 고등교육 기회확대		9,902,000	9,901,760	-	240		
				운영비	500,000	500,000	-	-		
		여비		440,000	440,000	-	-			
		업무추진비		1,224,000	1,223,800	-	200			
		유형자산		7,738,000	7,737,960	-	40			
		생명시스템과학대학				72,300,000	67,300,000	-	5,000,000	
		자체수입				72,300,000	67,300,000	-	5,000,000	
			대학혁신지원사업				52,300,000	52,300,000	-	-
				운영비				25,000,000	25,000,000	-
업무추진비				3,500,000	3,500,000	-	-			
보전금				23,800,000	23,800,000	-	-			
[국립대학 육성사업(19)] 지역사회기여				5,000,000	5,000,000	-	-			
	운영비					5,000,000	5,000,000	-	-	
[국립대학 육성사업(19)] 기초보호학문 및 특화학문분야육성				15,000,000	10,000,000	-	5,000,000			
	여비					4,500,000	-	-	4,500,000	

(단위:원)

소관	재원 (국고 또는 시·도비)	세부 사업명	목	예산현액	지출액	이월액	집행잔액
			업무추진비	500,000	-	-	500,000
			유형자산	10,000,000	10,000,000	-	-
자유전공학부				29,000,000	28,988,350	-	11,650
	자체수입			29,000,000	28,988,350	-	11,650
		대학혁신지원사업		29,000,000	28,988,350	-	11,650
			인건비	-	-	-	-
			운영비	15,050,000	15,047,900	-	2,100
			업무추진비	2,938,000	2,929,290	-	8,710
			보전금	3,000,000	3,000,000	-	-
			민간이전	-	-	-	-
			유형자산	8,012,000	8,011,160	-	840
국가안보융합학부				21,970,000	20,198,760	-	1,771,240
	자체수입			21,970,000	20,198,760	-	1,771,240
		대학혁신지원사업		20,000,000	18,254,460	-	1,745,540
			운영비	11,045,000	10,121,460	-	923,540
			여비	135,000	135,000	-	-
			업무추진비	4,820,000	3,998,000	-	822,000
			보전금	4,000,000	4,000,000	-	-
		[국립대학 육성사업(19)] 고등교육 기회확대		1,970,000	1,944,300	-	25,700
			운영비	500,000	474,300	-	25,700
			여비	-	-	-	-
			업무추진비	1,470,000	1,470,000	-	-

(단위:원)

소관	재원 (국고 또는 시·도비)	세부 사업명	목	예산현액	지출액	이월액	집행잔액
			[국립대학 육성사업(19)] 기초보호학문 및 특화학문분야육성	-	-	-	-
			운영비	-	-	-	-
			업무추진비	-	-	-	-
도서관				2,661,440,000	2,603,898,907	-	57,541,093
	자체수입			2,661,440,000	2,603,898,907	-	57,541,093
		외국학술지지원센터 운영	외국학술지지원센터 운영	311,440,000	253,898,907	-	57,541,093
			인건비	39,300,000	22,482,400	-	16,817,600
			운영비	18,649,000	11,776,647	-	6,872,353
			여비	1,042,000	306,800	-	735,200
			업무추진비	1,000,000	509,940	-	490,060
			민간이전	3,873,000	2,295,910	-	1,577,090
			유형자산	247,576,000	216,527,210	-	31,048,790
			[국립대학 육성사업(19)] 기초보호학문 및 특화학문분야육성	2,350,000,000	2,350,000,000	-	-
		유형자산	2,350,000,000	2,350,000,000	-	-	
정보통신원				1,320,137,200	1,319,754,036	-	383,164
	자체수입			1,320,137,200	1,319,754,036	-	383,164
		제2권역 정보보호교육센터운영	제2권역 정보보호교육센터운영	100,000,000	99,662,840	-	337,160
			인건비	20,000,000	19,666,670	-	333,330
			운영비	63,073,000	63,071,140	-	1,860
			여비	239,000	238,860	-	140
			업무추진비	5,838,000	5,836,170	-	1,830
			연구용역비	9,000,000	9,000,000	-	-

(단위:원)

소관	재원 (국고 또는 시·도비)	세부 사업명	목	예산현액	지출액	이월액	집행잔액
			민간이전	1,850,000	1,850,000	-	-
		[국립대학 육성사업] 대학자율사업		315,137,200	315,118,050	-	19,150
			운영비	259,678,000	259,678,000	-	-
			유형자산	55,459,200	55,440,050	-	19,150
		[국립대학 육성사업(19)] 특화전략 및 발전모델구축		905,000,000	904,973,146	-	26,854
			운영비	577,988,000	577,986,426	-	1,574
			여비	4,106,000	4,103,700	-	2,300
			업무추진비	4,200,000	4,192,500	-	7,500
			연구용역비	-	-	-	-
			유형자산	318,706,000	318,690,520	-	15,480
		학생생활관				219,200,000	217,457,040
	자체수입			219,200,000	217,457,040	-	1,742,960
		[국립대학 육성사업] 대학자율사업		8,000,000	8,000,000	-	-
			운영비	8,000,000	8,000,000	-	-
		대학혁신지원사업		211,200,000	209,457,040	-	1,742,960
			운영비	153,735,000	153,733,250	-	1,750
			여비	27,959,000	27,958,250	-	750
			업무추진비	14,206,000	14,195,640	-	10,360
			보전금	9,000,000	7,270,000	-	1,730,000
			유형자산	6,300,000	6,299,900	-	100
		자연사박물관				10,000,000	10,000,000
	자체수입			10,000,000	10,000,000	-	-

(단위:원)

소관	재원 (국고 또는 시·도비)	세부 사업명	목	예산현액	지출액	이월액	집행잔액
		[국립대학 육성사업(19)] 지역사회기여		10,000,000	10,000,000	-	-
			인건비	6,920,000	6,920,000	-	-
			보전금	3,080,000	3,080,000	-	-
공자학원				223,605,000	161,424,976	-	62,180,024
	자체수입	중국지원사업		223,605,000	161,424,976	-	62,180,024
				223,605,000	161,424,976	-	62,180,024
			인건비	117,634,000	72,225,550	-	45,408,450
			운영비	60,321,000	53,664,136	-	6,656,864
			여비	18,400,000	15,962,330	-	2,437,670
			업무추진비	18,250,000	14,808,690	-	3,441,310
			건설비	3,000,000	2,596,000	-	404,000
			유형자산	6,000,000	2,168,270	-	3,831,730
			창업지원단				288,801,000
	자체수입	창업선도대학 육성사업		288,801,000	245,690,445	31,665,000	11,445,555
				74,263,000	74,262,237	-	763
			인건비	54,211,000	54,211,000	-	-
			민간이전	20,052,000	20,051,237	-	763
			대학혁신지원사업	10,610,000	5,595,500	-	5,014,500
			운영비	10,610,000	5,595,500	-	5,014,500
			[국립대학 육성사업(19)] 지역 및 대학협력 네트워크 활성화	39,000,000	35,010,000	-	3,990,000
			운영비	39,000,000	35,010,000	-	3,990,000
			[국립대학 육성사업(19)] 특화전략 및 발전모델구축	24,928,000	24,926,940	-	1,060

(단위:원)

소관	재원 (국고 또는 시·도비)	세부 사업명	목	예산현액	지출액	이월액	집행잔액
			운영비	24,928,000	24,926,940	-	1,060
		초기창업패키지 지원사업		140,000,000	105,895,768	31,665,000	2,439,232
			인건비	120,000,000	93,870,828	23,690,000	2,439,172
			민간이전	20,000,000	12,024,940	7,975,000	60

8. 세출예산 이월사업 현황

가. 다음연도 이월명세서

(단위:원)

소관	과 목				예산현액 ①	지출액 ②	다음연도 이월액			집행잔액 ⑥=①-②-③-④-⑤	이월의 구체적 사유
	정책 사업	단위 사업	세부 사업	목			명시이월액 ③	사고이월액 ④	계속비이월액 ⑤		
합계					160,971,960,770	149,887,371,974	653,127,000	7,483,782,310	-	2,947,679,486	
교무과					308,861,000	270,919,162	16,000,000	-	-	21,941,838	
인적자원운용					308,861,000	270,919,162	16,000,000	-	-	21,941,838	
교직원인사관리					308,861,000	270,919,162	16,000,000	-	-	21,941,838	
교원인사관리					308,861,000	270,919,162	16,000,000	-	-	21,941,838	
운영비					258,361,000	236,157,742	10,000,000	-	-	12,203,258	[10,000,000] ○ 제19대 총장 백서의 완성도를 향상시키고자 2019회계연도 이후에도 수정 및 보완 작업이 요구될 수 있어 해당 예산을 2020회계연도로 이월하여 집행하고자 함 ◎ 재무과-4976(2020.2.27.) 「2019회계연도 대학회계 세출예산 명시이월 승인 확정」
업무추진비					50,500,000	34,761,420	6,000,000	-	-	9,738,580	[6,000,000] ○ 제19대 총장 백서의 완성도를 향상시키고자 2019회계연도 이후에도 수정 및 보완 작업이 요구될 수 있어 해당 예산을 2020회계연도로 이월하여 집행하고자 함 ◎ 재무과-4976(2020.2.27.) 「2019회계연도 대학회계 세출예산 명시이월 승인 확정」
학생과					3,083,700,000	3,015,311,010	61,070,000	-	-	7,318,990	
교육복지지원					3,083,700,000	3,015,311,010	61,070,000	-	-	7,318,990	
장학금					3,083,700,000	3,015,311,010	61,070,000	-	-	7,318,990	
장학금지원					3,083,700,000	3,015,311,010	61,070,000	-	-	7,318,990	
보전금					3,083,700,000	3,015,311,010	61,070,000	-	-	7,318,990	[61,070,000] ○ 국제교류과 재배정 예산(28,170천원): 신종코로나바이러스 확산에 따른 파견연기로 인한 장학금 미사용액을 2020회계연도로 이월하여 집행하고자 함 ○ 인재개발원 재배정 예산(32,900천원): 2020학년도 상반기 글로벌 현장실습 운영에 필요한 장학금을 명시이월을 통해 확보하고자 함 ◎ 재무과-4976(2020.2.27.) 「2019회계연도 대학회계 세출예산 명시이월 승인 확정」

(단위:원)

소관	과 목				예산현액 ①	지출액 ②	다음연도 이월액			집행잔액 ⑥=①-②-③-④-⑤	이월의 구체적 사유
	정책 사업	단위 사업	세부 사업	목			명시이월액 ③	사고이월액 ④	계속비이월액 ⑤		
기획평가과					235,300,000	43,027,920	15,600,000	18,000,000	-	158,672,080	
				산학연활동지원	50,000,000	33,987,920	15,600,000	-	-	412,080	
				학술연구활동지원	50,000,000	33,987,920	15,600,000	-	-	412,080	
				연구사업대응투자	50,000,000	33,987,920	15,600,000	-	-	412,080	
				연구지원 대응사업비	50,000,000	33,987,920	15,600,000	-	-	412,080	[15,600,000] ○ 지역선도대학 육성사업 1차년도 사업기간 (2019.7.1~2020.4.30.)에 따른 사업단인력 운영을 위하여 해당 예산을 2020회계연도로 이월 - 관련: 한국연구재단 대학지원2팀-12543(2019.07.23.) 「2019년 지역 선도대학 육성사업 최종선정 결과 및 협약 체결 안내」 ◎ 재무과-4976(2020.2.27.) 「2019회계연도 대학회계 세출예산 명시이 월 승인 확정」
				보조금 및 지원금	185,300,000	9,040,000	-	18,000,000	-	158,260,000	
				보조금	185,300,000	9,040,000	-	18,000,000	-	158,260,000	
				[지역선도대학육성사업(19)] 지역사회 연계협력강화	185,300,000	9,040,000	-	18,000,000	-	158,260,000	
				운영비	185,300,000	9,040,000	-	18,000,000	-	158,260,000	[18,000,000] ○ 온라인플랫폼 구축 용역계약건으로 용역계약이 끝나는 시점인 3.31일 이후 계약금 지급 ◎ 재무과-5949(2020.3.10.) 「2019회계연도 대학회계 세출예산 사고이 월 승인 확정」
총무과					135,100,000	66,690,030	45,000,000	-	-	23,409,970	
				교육행정일반	135,100,000	66,690,030	45,000,000	-	-	23,409,970	
				기관운영관리	135,100,000	66,690,030	45,000,000	-	-	23,409,970	
				기관공통운영	135,100,000	66,690,030	45,000,000	-	-	23,409,970	
				유형자산	135,100,000	66,690,030	45,000,000	-	-	23,409,970	[45,000,000] ○ 우리 대학교에서 운행 중인 그랜드카니발 리무진(74 로9119)의 내용연수 도래(3년 초과) ○ 미세먼지 고농도계절 차량2부제가 장관 차량까지 확대 적용에 따라 (현)그랜드카니발을 총장 전용차량의 대용차량으로 구입할지 수송업무 에 적합한 차량으로 구입할지에 대한 정책적 고려가 필요하여 제19대 총장 취임 이후로 이월하여 집행하고자 함 ◎ 재무과-4976(2020.2.27.) 「2019회계연도 대학회계 세출예산 명시이 월 승인 확정」

(단위:원)

소관	과 목				예산현액 ①	지출액 ②	다음연도 이월액			집행잔액 ⑥=①-②-③-④-⑤	이월의 구체적 사유
	정책 사업	단위 사업	세부 사업	목			명시이월액 ③	사고이월액 ④	계속비이월액 ⑤		
재무과					117,138,842,540	113,682,198,490	-	1,223,271,790	-	2,233,372,260	
				인적자원운용	102,609,087,810	100,668,348,090	-	888,392,690	-	1,052,347,030	
				교직원인건비	102,609,087,810	100,668,348,090	-	888,392,690	-	1,052,347,030	
				교육공무원인건비	86,209,594,150	85,051,113,770	-	106,137,730	-	1,052,342,650	
				인건비	86,209,594,150	85,051,113,770	-	106,137,730	-	1,052,342,650	[106,137,730] ○ 2020회계연도 일반회계 예산 중 2019회계연도 대학회계 편성분(2020. 1~2월) 미집행 잔액발생에 따른 이월 ◎ 재무과-5949(2020.3.10.) 「2019회계연도 대학회계 세출예산 사고이월 승인 확정」
				일반직 공무원등인건비	16,399,493,660	15,617,234,320	-	782,254,960	-	4,380	
				인건비	16,399,493,660	15,617,234,320	-	782,254,960	-	4,380	[782,254,960] 2020회계연도 일반회계 예산 중 2019회계연도 대학회계 편성분(2020. 1~2월) 미집행 잔액발생에 따른 이월
				교육행정일반	14,529,754,730	13,013,850,400	-	334,879,100	-	1,181,025,230	
				기관운영관리	14,529,754,730	13,013,850,400	-	334,879,100	-	1,181,025,230	
				기관공통운영	14,529,754,730	13,013,850,400	-	334,879,100	-	1,181,025,230	
											[11,500,000] ○ 재무관리 자문용역, 연말정산 용역: 용역 완료일 미도래(2020.3.31. 완료) ○ 입학과 재배정 예산: 2019년 고교교육기여대학 지원사업 회계감사 및 정산검증 실시 예정(2020.6. 완료) ○ 수의과대학 재배정 예산: 조달청 나라장터를 통해 구입하는 품목으로 납품기일 미도래 ◎ 재무과-5949(2020.3.10.) 「2019회계연도 대학회계 세출예산 사고이월 승인 확정」 [1,650,000] ○ 재무관리 자문용역, 연말정산 용역: 용역 완료일 미도래(2020.3.31. 완료) ○ 입학과 재배정 예산: 2019년 고교교육기여대학 지원사업 회계감사 및 정산검증 실시 예정(2020.6. 완료) ○ 수의과대학 재배정 예산: 조달청 나라장터를 통해 구입하는 품목으로 납품기일 미도래 ◎ 재무과-5949(2020.3.10.) 「2019회계연도 대학회계 세출예산 사고이월 승인 확정」 [19,800,000] ○ 재무관리 자문용역, 연말정산 용역: 용역 완료일 미도래(2020.3.31. 완료) ○ 입학과 재배정 예산: 2019년 고교교육기여대학 지원사업 회계감사 및 정산검증 실시 예정(2020.6. 완료) ○ 수의과대학 재배정 예산: 조달청 나라장터를 통해 구입하는 품목으로 납품기일 미도래

(단위:원)

소관	과 목				예산현액 ①	지출액 ②	다음연도 이월액			집행잔액 ⑥=①-②-③-④-⑤	이월의 구체적 사유
	정책 사업	단위 사업	세부 사업	목			명시이월액 ③	사고이월액 ④	계속비이월액 ⑤		
				운영비	11,844,835,280	10,466,468,980	-	278,619,880	-	1,099,746,420	◎ 재무과-5949(2020.3.10.) 「2019회계연도 대학회계 세출예산 사고이월 승인 확정」 [20,070] ○ 2020회계연도 일반회계 예산 중 2019회계연도 대학회계 편성분(2020. 1~2월) 미집행 잔액발생에 따른 이월 ◎ 재무과-5949(2020.3.10.) 「2019회계연도 대학회계 세출예산 사고이월 승인 확정」 [240,833,140] ○ 2020회계연도 일반회계 예산 중 2019회계연도 대학회계 편성분(2020. 1~2월) 미집행 잔액발생에 따른 이월 ◎ 재무과-5949(2020.3.10.) 「2019회계연도 대학회계 세출예산 사고이월 승인 확정」 [4,342,670] ○ 2020회계연도 일반회계 예산 중 2019회계연도 대학회계 편성분(2020. 1~2월) 미집행 잔액발생에 따른 이월 ◎ 재무과-5949(2020.3.10.) 「2019회계연도 대학회계 세출예산 사고이월 승인 확정」 [474,000] ○ 2020회계연도 일반회계 예산 중 2019회계연도 대학회계 편성분(2020. 1~2월) 미집행 잔액발생에 따른 이월 ◎ 재무과-5949(2020.3.10.) 「2019회계연도 대학회계 세출예산 사고이월 승인 확정」
				직무수행경비	1,198,419,450	1,097,277,650	-	43,542,950	-	57,598,850	[42,662,010] ○ 2020회계연도 일반회계 예산 중 2019회계연도 대학회계 편성분(2020. 1~2월) 미집행 잔액발생에 따른 이월 ◎ 재무과-5949(2020.3.10.) 「2019회계연도 대학회계 세출예산 사고이월 승인 확정」 [880,940] ○ 2020회계연도 일반회계 예산 중 2019회계연도 대학회계 편성분(2020. 1~2월) 미집행 잔액발생에 따른 이월 ◎ 재무과-5949(2020.3.10.) 「2019회계연도 대학회계 세출예산 사고이월 승인 확정」
				유형자산	1,486,500,000	1,450,103,770	-	12,716,270	-	23,679,960	[12,716,270] ○ 재무관리 자문용역, 연말정산 용역: 용역 완료일 미도래(2020.3.31. 완료) ○ 입학과 재배정 예산: 2019년 고교교육기여대학 지원사업 회계감사 및 정산검증 실시 예정(2020.6. 완료) ○ 수의과대학 재배정 예산: 조달청 나라장터를 통해 구입하는 품목으로 납품기일 미도래 ◎ 재무과-5949(2020.3.10.) 「2019회계연도 대학회계 세출예산 사고이월 승인 확정」

(단위:원)

소관	과 목				예산현액 ①	지출액 ②	다음연도 이월액			집행잔액 ⑥=①-②-③-④-⑤	이월의 구체적 사유
	정책 사업	단위 사업	세부 사업	목			명시이월액 ③	사고이월액 ④	계속비이월액 ⑤		
시설과					35,239,189,230	29,863,903,960	72,000,000	4,905,871,700	-	397,413,570	
	학교교육여건개선				34,472,429,230	29,169,954,250	72,000,000	4,866,368,640	-	364,106,340	
	시설확충비				34,472,429,230	29,169,954,250	72,000,000	4,866,368,640	-	364,106,340	
	국고시설확충비				32,057,534,440	27,304,859,160	-	4,586,046,870	-	166,628,410	
	건설비				32,057,534,440	27,304,859,160	-	4,586,046,870	-	166,628,410	<p>[137,010] ○ 이학2호관 리모델링 설계용역 등: 절대공기 부족 ○ 제1학생회관 리모델링 공사(건축) 등: 준공 정산으로 인한 감액분 처리 - 준공정산 차액 2020년 12월 반납 예정 ○ 중앙도서관 등 5개동 내진보강공사 기술감리용역 등: 2020년 회계연도 조기발주로 인한 이월</p> <p>◎ 재무과-5949(2020.3.10.) 「2019회계연도 대학회계 세출예산 사고이월 승인 확정」 [16,145,000] ○ 이학2호관 리모델링 설계용역 등: 절대공기 부족 ○ 제1학생회관 리모델링 공사(건축) 등: 준공 정산으로 인한 감액분 처리 - 준공정산 차액 2020년 12월 반납 예정 ○ 중앙도서관 등 5개동 내진보강공사 기술감리용역 등: 2020년 회계연도 조기발주로 인한 이월</p> <p>◎ 재무과-5949(2020.3.10.) 「2019회계연도 대학회계 세출예산 사고이월 승인 확정」 [173,239,000] ○ 이학2호관 리모델링 설계용역 등: 절대공기 부족 ○ 제1학생회관 리모델링 공사(건축) 등: 준공 정산으로 인한 감액분 처리 - 준공정산 차액 2020년 12월 반납 예정 ○ 중앙도서관 등 5개동 내진보강공사 기술감리용역 등: 2020년 회계연도 조기발주로 인한 이월</p> <p>◎ 재무과-5949(2020.3.10.) 「2019회계연도 대학회계 세출예산 사고이월 승인 확정」 [17,953,000] ○ 이학2호관 리모델링 설계용역 등: 절대공기 부족 ○ 제1학생회관 리모델링 공사(건축) 등: 준공 정산으로 인한 감액분 처리 - 준공정산 차액 2020년 12월 반납 예정 ○ 중앙도서관 등 5개동 내진보강공사 기술감리용역 등: 2020년 회계연도 조기발주로 인한 이월</p>

(단위:원)

소관	과 목				예산현액 ①	지출액 ②	다음연도 이월액			집행잔액 ⑥=①-②-③-④-⑤	이월의 구체적 사유
	정책 사업	단위 사업	세부 사업	목			명시이월액 ③	사고이월액 ④	계속비이월액 ⑤		
											◎ 재무과-5949(2020.3.10.) 「2019회계연도 대학회계 세출예산 사고이월 승인 확정」 [189,773,000] ○ 이학2호관 리모델링 설계용역 등: 절대공기 부족 ○ 제1학생회관 리모델링 공사(건축) 등: 준공 정산으로 인한 감액분 처리 - 준공정산 차액 2020년 12월 반납 예정 ○ 중앙도서관 등 5개동 내진보강공사 기술감리용역 등: 2020년 회계연도 조기발주로 인한 이월 ◎ 재무과-5949(2020.3.10.) 「2019회계연도 대학회계 세출예산 사고이월 승인 확정」 [210,453,000] ○ 이학2호관 리모델링 설계용역 등: 절대공기 부족 ○ 제1학생회관 리모델링 공사(건축) 등: 준공 정산으로 인한 감액분 처리 - 준공정산 차액 2020년 12월 반납 예정 ○ 중앙도서관 등 5개동 내진보강공사 기술감리용역 등: 2020년 회계연도 조기발주로 인한 이월 ◎ 재무과-5949(2020.3.10.) 「2019회계연도 대학회계 세출예산 사고이월 승인 확정」 [213,346,000] ○ 이학2호관 리모델링 설계용역 등: 절대공기 부족 ○ 제1학생회관 리모델링 공사(건축) 등: 준공 정산으로 인한 감액분 처리 - 준공정산 차액 2020년 12월 반납 예정 ○ 중앙도서관 등 5개동 내진보강공사 기술감리용역 등: 2020년 회계연도 조기발주로 인한 이월 ◎ 재무과-5949(2020.3.10.) 「2019회계연도 대학회계 세출예산 사고이월 승인 확정」 [221,000,000] ○ 이학2호관 리모델링 설계용역 등: 절대공기 부족 ○ 제1학생회관 리모델링 공사(건축) 등: 준공 정산으로 인한 감액분 처리 - 준공정산 차액 2020년 12월 반납 예정 ○ 중앙도서관 등 5개동 내진보강공사 기술감리용역 등: 2020년 회계연도 조기발주로 인한 이월 ◎ 재무과-5949(2020.3.10.) 「2019회계연도 대학회계 세출예산 사고이월 승인 확정」 [24,214,060] ○ 이학2호관 리모델링 설계용역 등: 절대공기 부족 ○ 제1학생회관 리모델링 공사(건축)
			자체시설확충비		2,414,894,790	1,865,095,090	72,000,000	280,321,770	-	197,477,930	
				운영비	324,876,000	185,127,000	-	1,650,000	-	138,099,000	[1,650,000] ○ 시설사업 통합내역관리 프로그램(EMS) 유지보수 용역 등: 용역 및 공사 완료일 미도래 ◎ 재무과-5949(2020.3.10.) 「2019회계연도 대학회계 세출예산 사고이월 승인 확정」

(단위:원)

소관	과 목				예산현액 ①	지출액 ②	다음연도 이월액			집행잔액 ⑥=①-②-③-④-⑤	이월의 구체적 사유
	정책 사업	단위 사업	세부 사업	목			명시이월액 ③	사고이월액 ④	계속비이월액 ⑤		
				건설비	2,090,018,790	1,679,968,090	72,000,000	278,671,770	-	59,378,930	<p>[21,170] ○ 시설사업 통합내역관리 프로그램(EMS) 유지보수 용역 등: 용역 및 공사 완료일 미도래</p> <p>◎ 재무과-5949(2020.3.10.) 「2019회계연도 대학회계 세출예산 사고이월 승인 확정」 [217,798,500] ○ 시설사업 통합내역관리 프로그램(EMS) 유지보수 용역 등: 용역 및 공사 완료일 미도래</p> <p>◎ 재무과-5949(2020.3.10.) 「2019회계연도 대학회계 세출예산 사고이월 승인 확정」 [60,852,100] ○ 시설사업 통합내역관리 프로그램(EMS) 유지보수 용역 등: 용역 및 공사 완료일 미도래</p> <p>◎ 재무과-5949(2020.3.10.) 「2019회계연도 대학회계 세출예산 사고이월 승인 확정」 [72,000,000] ○ 현재 설계중인 "충주학술림 수련시설 신축 설계 용역" 완료(2020.3.2. 예정) 후 공사발주 예정으로 회기 내 원인행위가 불가하여 2020회계연도로 명시이월하여 집행하고자 함</p> <p>◎ 재무과-4976(2020.2.27.) 「2019회계연도 대학회계 세출예산 명시이월 승인 확정」</p>
	교육행정일반				766,760,000	693,949,710	-	39,503,060	-	33,307,230	
		기관운영관리			766,760,000	693,949,710	-	39,503,060	-	33,307,230	
			기관공통운영		766,760,000	693,949,710	-	39,503,060	-	33,307,230	
				운영비	766,760,000	693,949,710	-	39,503,060	-	33,307,230	<p>[30,103,060] ○ 의과대학 추모의집 소방시설보완공사 등: 공사 완료일 미도래</p> <p>◎ 재무과-5949(2020.3.10.) 「2019회계연도 대학회계 세출예산 사고이월 승인 확정」 [9,400,000] ○ 의과대학 추모의집 소방시설보완공사 등: 공사 완료일 미도래</p> <p>◎ 재무과-5949(2020.3.10.) 「2019회계연도 대학회계 세출예산 사고이월 승인 확정」</p>
연구지원과					13,480,000	6,898,420	4,300,000	-	-	2,281,580	
	산학연활동지원				13,480,000	6,898,420	4,300,000	-	-	2,281,580	
		학술연구활동지원			13,480,000	6,898,420	4,300,000	-	-	2,281,580	

소관	과 목				예산현액 ①	지출액 ②	다음연도 이월액			집행잔액 ⑥=①-②-③-④-⑤	이월의 구체적 사유
	정책 사업	단위 사업	세부 사업	목			명시이월액 ③	사고이월액 ④	계속비이월액 ⑤		
				학술연구지원	13,480,000	6,898,420	4,300,000	-	-	2,281,580	
				운영비	8,860,000	4,395,600	4,000,000	-	-	464,400	[4,000,000] ○ 동물보호법 및 실험동물에관한법률에 근거하여 동물실험윤리위원회에서 연1회 집합교육을 실험동물협회로 위탁하여 학년도 시작전(2월중)에 실시하여야 하나, 금년은 신종코로나바이러스 확산 방지를 위해 3월~4월중 교육을 연기하여 시행하고자 교육운영에 필요한 용역비 및 다과 구입비를 2020회계연도로 이월 - '실험동물사용·관리등에관한교육', 130~150명규모 ◎ 재무과-4976(2020.2.27.) 「2019회계연도 대학회계 세출예산 명시이월 승인 확정」
				업무추진비	4,620,000	2,502,820	300,000	-	-	1,817,180	[300,000] ○ 동물보호법 및 실험동물에관한법률에 근거하여 동물실험윤리위원회에서 연1회 집합교육을 실험동물협회로 위탁하여 학년도 시작전(2월중)에 실시하여야 하나, 금년은 신종코로나바이러스 확산 방지를 위해 3월~4월중 교육을 연기하여 시행하고자 교육운영에 필요한 용역비 및 다과 구입비를 2020회계연도로 이월 - '실험동물사용·관리등에관한교육', 130~150명규모 ◎ 재무과-4976(2020.2.27.) 「2019회계연도 대학회계 세출예산 명시이월 승인 확정」
				국제교류과	264,514,000	182,858,592	23,050,000	-	-	58,605,408	
				교육활동운영지원	158,573,000	144,369,002	12,000,000	-	-	2,203,998	
				국제화지원	158,573,000	144,369,002	12,000,000	-	-	2,203,998	
				국제교류지원	158,573,000	144,369,002	12,000,000	-	-	2,203,998	
				운영비	44,894,000	40,904,400	3,000,000	-	-	989,600	[3,000,000] ○ 신종코로나바이러스 확산에 따른 해외학생 파견연기로 인한 장학금 미사용액을 2020회계연도로 이월하여 사용하고자 함 ○ 신종코로나바이러스 확산에 따른 해외학생 파견연기로 인한 생활관비 미사용액을 2020회계연도로 이월하여 사용하고자 함 ◎ 재무과-4976(2020.2.27.) 「2019회계연도 대학회계 세출예산 명시이월 승인 확정」

(단위:원)

소관	과 목				예산현액 ①	지출액 ②	다음연도 이월액			집행잔액 ⑥=①-②-③-④-⑤	이월의 구체적 사유
	정책 사업	단위 사업	세부 사업	목			명시이월액 ③	사고이월액 ④	계속비이월액 ⑤		
				보전금	113,679,000	103,464,602	9,000,000	-	-	1,214,398	[9,000,000] ○ 신종코로나바이러스 확산에 따른 해외학생 파견연기로 인한 장학금 미사용액을 2020회계연도로 이월하여 사용하고자 함 ○ 신종코로나바이러스 확산에 따른 해외학생 파견연기로 인한 생활관 비 미사용액을 2020회계연도로 이월하여 사용하고자 함 ◎ 재무과-4976(2020.2.27.) 「2019회계연도 대학회계 세출예산 명시이월 승인 확정」
	수입대체경비				105,941,000	38,489,590	11,050,000	-	-	56,401,410	
		수입대체경비			105,941,000	38,489,590	11,050,000	-	-	56,401,410	
			국제교류증진		105,941,000	38,489,590	11,050,000	-	-	56,401,410	
				운영비	82,600,000	29,042,390	6,750,000	-	-	46,807,610	[1,000,000] ○ 해외대학의 파견학생 모집일정(1월~3월)에 맞춘 학생모집 홍보활동을 위해 2020회계연도로 예산을 이월 사용하고자 함 ○ 프로그램 운영을 위한 적정 참가인원 모집 미달성 시 프로그램의 안정적인 운영을 위한 최소 자금을 확보하고자 함 ◎ 재무과-4976(2020.2.27.) 「2019회계연도 대학회계 세출예산 명시이월 승인 확정」 [2,000,000] ○ 해외대학의 파견학생 모집일정(1월~3월)에 맞춘 학생모집 홍보활동을 위해 2020회계연도로 예산을 이월 사용하고자 함 ○ 프로그램 운영을 위한 적정 참가인원 모집 미달성 시 프로그램의 안정적인 운영을 위한 최소 자금을 확보하고자 함 ◎ 재무과-4976(2020.2.27.) 「2019회계연도 대학회계 세출예산 명시이월 승인 확정」 [250,000] ○ 해외대학의 파견학생 모집일정(1월~3월)에 맞춘 학생모집 홍보활동을 위해 2020회계연도로 예산을 이월 사용하고자 함 ○ 프로그램 운영을 위한 적정 참가인원 모집 미달성 시 프로그램의 안정적인 운영을 위한 최소 자금을 확보하고자 함 ◎ 재무과-4976(2020.2.27.) 「2019회계연도 대학회계 세출예산 명시이월 승인 확정」 [3,500,000] ○ 해외대학의 파견학생 모집일정(1월~3월)에 맞춘 학생모집 홍보활동을 위해 2020회계연도로 예산을 이월 사용하고자 함 ○ 프로그램 운영을 위한 적정 참가인원 모집 미달성 시 프로그램의 안정적인 운영을 위한 최소 자금을 확보하고자 함 ◎ 재무과-4976(2020.2.27.) 「2019회계연도 대학회계 세출예산 명시이월 승인 확정」

(단위:원)

소관	과 목				예산현액 ①	지출액 ②	다음연도 이월액			집행잔액 ⑥=①-②-③-④-⑤	이월의 구체적 사유
	정책 사업	단위 사업	세부 사업	목			명시이월액 ③	사고이월액 ④	계속비이월액 ⑤		
				여비	5,191,000	2,261,480	2,300,000	-	-	629,520	<p>[2,000,000] ○ 해외대학의 파견학생 모집일정(1월~3월)에 맞춘 학생 모집 홍보활동을 위해 2020회계연도로 예산을 이월 사용하고자 함</p> <p>○ 프로그램 운영을 위한 적정 참가인원 모집 미달성 시 프로그램의 안정적인 운영을 위한 최소 자금을 확보하고자 함</p> <p>◎ 재무과-4976(2020.2.27.) 「2019회계연도 대학회계 세출예산 명시이월 승인 확정」</p> <p>[300,000] ○ 해외대학의 파견학생 모집일정(1월~3월)에 맞춘 학생모집 홍보활동을 위해 2020회계연도로 예산을 이월 사용하고자 함</p> <p>○ 프로그램 운영을 위한 적정 참가인원 모집 미달성 시 프로그램의 안정적인 운영을 위한 최소 자금을 확보하고자 함</p> <p>◎ 재무과-4976(2020.2.27.) 「2019회계연도 대학회계 세출예산 명시이월 승인 확정」</p>
				업무추진비	18,150,000	7,185,720	2,000,000	-	-	8,964,280	<p>[1,000,000] ○ 해외대학의 파견학생 모집일정(1월~3월)에 맞춘 학생 모집 홍보활동을 위해 2020회계연도로 예산을 이월 사용하고자 함</p> <p>○ 프로그램 운영을 위한 적정 참가인원 모집 미달성 시 프로그램의 안정적인 운영을 위한 최소 자금을 확보하고자 함</p> <p>◎ 재무과-4976(2020.2.27.) 「2019회계연도 대학회계 세출예산 명시이월 승인 확정」</p> <p>[1,000,000] ○ 해외대학의 파견학생 모집일정(1월~3월)에 맞춘 학생 모집 홍보활동을 위해 2020회계연도로 예산을 이월 사용하고자 함</p> <p>○ 프로그램 운영을 위한 적정 참가인원 모집 미달성 시 프로그램의 안정적인 운영을 위한 최소 자금을 확보하고자 함</p> <p>◎ 재무과-4976(2020.2.27.) 「2019회계연도 대학회계 세출예산 명시이월 승인 확정」</p>
안전관리본부					1,284,109,000	15,000,000	-	1,269,108,460	-	540	
	학교교육여건개선				1,284,109,000	15,000,000	-	1,269,108,460	-	540	
		실험실 및 강의실여건개선			1,284,109,000	15,000,000	-	1,269,108,460	-	540	
			실험실습기자재확충		1,284,109,000	15,000,000	-	1,269,108,460	-	540	

(단위:원)

소관	과 목				예산현액 ①	지출액 ②	다음연도 이월액			집행잔액 ⑥=①-②-③-④-⑤	이월의 구체적 사유
	정책 사업	단위 사업	세부 사업	목			명시이월액 ③	사고이월액 ④	계속비이월액 ⑤		
				건설비	1,284,109,000	15,000,000	-	1,269,108,460	-	540	[1,269,108,460] ○ 실험실습실 안전환경개선공사(건축1) 등: 절대공기 부족 ◎ 재무과-5949(2020.3.10.) 「2019회계연도 대학회계 세출예산 사고이월 승인 확정」
인재개발원					28,442,000	14,106,530	6,442,000	-	-	7,893,470	
교육활동운영지원					28,442,000	14,106,530	6,442,000	-	-	7,893,470	
취업 및 창업 활성화					28,442,000	14,106,530	6,442,000	-	-	7,893,470	
취업 및 창업지원					28,442,000	14,106,530	6,442,000	-	-	7,893,470	
인건비					28,442,000	14,106,530	6,442,000	-	-	7,893,470	[6,442,000] ○ 2020학년도 3월 취업컨설팅 인건비 지급을 위하여 예산을 확보하고자 함 ◎ 재무과-4976(2020.2.27.) 「2019회계연도 대학회계 세출예산 명시이월 승인 확정」
법학전문대학원					63,700,000	12,874,950	-	50,506,000	-	319,050	
교육활동운영지원					63,700,000	12,874,950	-	50,506,000	-	319,050	
교무학사지원					32,600,000	-	-	32,550,000	-	50,000	
실험실습비					32,600,000	-	-	32,550,000	-	50,000	
건설비					32,600,000	-	-	32,550,000	-	50,000	[32,550,000] ○ 1F 로비 시설 공사: 절대공기 부족 ◎ 재무과-5949(2020.3.10.) 「2019회계연도 대학회계 세출예산 사고이월 승인 확정」
취업 및 창업 활성화					31,100,000	12,874,950	-	17,956,000	-	269,050	
고시 및 자격증취득지원					31,100,000	12,874,950	-	17,956,000	-	269,050	
건설비					12,500,000	-	-	12,500,000	-	-	[10,000,000] ○ 절대공기 부족: 1F 로비 전기 공사 등 ◎ 재무과-5949(2020.3.10.) 「2019회계연도 대학회계 세출예산 사고이월 승인 확정」 [2,500,000] ○ 절대공기 부족: 1F 로비 전기 공사 등 ◎ 재무과-5949(2020.3.10.) 「2019회계연도 대학회계 세출예산 사고이월 승인 확정」

(단위:원)

소관	과 목				예산현액 ①	지출액 ②	다음연도 이월액			집행잔액 ⑥=①-②-③-④-⑤	이월의 구체적 사유
	정책 사업	단위 사업	세부 사업	목			명시이월액 ③	사고이월액 ④	계속비이월액 ⑤		
				유형자산	18,600,000	12,874,950	-	5,456,000	-	269,050	[5,456,000] ○ 절대공기 부족: 1F 로비 전기 공사 등 ◎ 재무과-5949(2020.3.10.) 「2019회계연도 대학회계 세출예산 사고이월 승인 확정」
도서관					903,782,000	545,761,710	358,000,000	-	-	20,290	
	교육행정일반				903,782,000	545,761,710	358,000,000	-	-	20,290	
		도서관 및 정보화운영			903,782,000	545,761,710	358,000,000	-	-	20,290	
			도서관운영지원		903,782,000	545,761,710	358,000,000	-	-	20,290	
				유형자산	903,782,000	545,761,710	358,000,000	-	-	20,290	[358,000,000] ○ 신축도서관 준공 지연, 턴키 방식의 신축 도서관 관리운영시스템 발주(2월중) 및 준공 일정(8월)에 따라 IOT 기반 신축 도서관 출입, 공간 및 시설 관리운영시스템 구축 사업을 위한 예산 명시이월 필요 ◎ 재무과-4976(2020.2.27.) 「2019회계연도 대학회계 세출예산 명시이월 승인 확정」
정보통신원					1,186,800,000	1,160,604,090	10,000,000	-	-	16,195,910	
	교육행정일반				1,186,800,000	1,160,604,090	10,000,000	-	-	16,195,910	
		도서관 및 정보화운영			1,186,800,000	1,160,604,090	10,000,000	-	-	16,195,910	
			정보화운영지원		1,186,800,000	1,160,604,090	10,000,000	-	-	16,195,910	
				운영비	1,186,800,000	1,160,604,090	10,000,000	-	-	16,195,910	[10,000,000] ○ 인재개발원 홈페이지 유지보수 업체 선정이 지연되어 차후 업체 선정 후 용역계약을 진행하고자 하며, 홈페이지 유지보수 후 발생될 오류 수정 및 디자인 변경 등을 위하여 2020회계연도로 예산을 이월하고자 함 ◎ 재무과-4976(2020.2.27.) 「2019회계연도 대학회계 세출예산 명시이월 승인 확정」
총대신문·방송사					7,250,000	2,050,000	-	5,194,000	-	6,000	
	교육복지지원				7,250,000	2,050,000	-	5,194,000	-	6,000	
		학생활동 및 후생복지			7,250,000	2,050,000	-	5,194,000	-	6,000	
			신문방송사운영		7,250,000	2,050,000	-	5,194,000	-	6,000	

(단위:원)

소관	과 목				예산현액 ①	지출액 ②	다음연도 이월액			집행잔액 ⑥=①-②-③-④-⑤	이월의 구체적 사유
	정책 사업	단위 사업	세부 사업	목			명시이월액 ③	사고이월액 ④	계속비이월액 ⑤		
				유형자산	7,250,000	2,050,000	-	5,194,000	-	6,000	[5,194,000] ○ 코로나19로 인해 중국에서 생산되는 해당 제품의 생산 및 운송에 차질이 발생하여 납품지연이 불가피 함 ◎ 재무과-5949(2020.3.10.) 「2019회계연도 대학회계 세출예산 사고이월 승인 확정」
평생교육원					663,616,000	648,120,010	10,000,000	1,930,360	-	3,565,630	
	수입대체경비				663,616,000	648,120,010	10,000,000	1,930,360	-	3,565,630	
		수입대체경비			663,616,000	648,120,010	10,000,000	1,930,360	-	3,565,630	
			평생교육강좌운영		663,616,000	648,120,010	10,000,000	1,930,360	-	3,565,630	
				인건비	647,606,000	634,136,430	10,000,000	-	-	3,469,570	[1,200,000] ○ 2019년 대학회계직(상용직) 임금인상 협상이 지연되어 2019회계연도에 임금인상분 집행이 어려워 2020회계연도로 예산을 이월하고자 함 ◎ 재무과-4976(2020.2.27.) 「2019회계연도 대학회계 세출예산 명시이월 승인 확정」 [8,800,000] ○ 2019년 대학회계직(상용직) 임금인상 협상이 지연되어 2019회계연도에 임금인상분 집행이 어려워 2020회계연도로 예산을 이월하고자 함 ◎ 재무과-4976(2020.2.27.) 「2019회계연도 대학회계 세출예산 명시이월 승인 확정」
				유형자산	16,010,000	13,983,580	-	1,930,360	-	96,060	[1,930,360] ○ 액정모니터 부품을 조달하는 중국 공장이 코로나바이러스로 가동이 중단되어 조달 납품일자가 3월 중으로 연장됨 ◎ 재무과-5949(2020.3.10.) 「2019회계연도 대학회계 세출예산 사고이월 승인 확정」
국제언어교육원					275,275,000	251,151,332	-	9,900,000	-	14,223,668	
	수입대체경비				275,275,000	251,151,332	-	9,900,000	-	14,223,668	
		수입대체경비			275,275,000	251,151,332	-	9,900,000	-	14,223,668	
			언어연수관리운영		275,275,000	251,151,332	-	9,900,000	-	14,223,668	

(단위:원)

소관	과 목				예산현액 ①	지출액 ②	다음연도 이월액			집행잔액 ⑥=①-②-③-④-⑤	이월의 구체적 사유
	정책 사업	단위 사업	세부 사업	목			명시이월액 ③	사고이월액 ④	계속비이월액 ⑤		
				운영비	275,275,000	251,151,332	-	9,900,000	-	14,223,668	<p>[1,100,000] ○ 홈페이지 성능개선 작업이 회계연도 이후에 종결될 것으로 예상되어 3.19. 이후 계약금 지급</p> <p>○ 2020학년도 봄학기 한국어 정규과정 신입생 공학인술날짜가 코로나로 인해 2주 연기 되어 용역계약이 끝나는 3.14.일 이후에 계약금 지급</p> <p>◎ 재무과-5949(2020.3.10.) 「2019회계연도 대학회계 세출예산 사고이월 승인 확정」</p> <p>[8,800,000] ○ 홈페이지 성능개선 작업이 회계연도 이후에 종결될 것으로 예상되어 3.19. 이후 계약금 지급</p> <p>○ 2020학년도 봄학기 한국어 정규과정 신입생 공학인술날짜가 코로나로 인해 2주 연기 되어 용역계약이 끝나는 3.14.일 이후에 계약금 지급</p> <p>◎ 재무과-5949(2020.3.10.) 「2019회계연도 대학회계 세출예산 사고이월 승인 확정」</p>
창업지원단					140,000,000	105,895,768	31,665,000	-	-	2,439,232	
보조금 및 지원금					140,000,000	105,895,768	31,665,000	-	-	2,439,232	
지원금					140,000,000	105,895,768	31,665,000	-	-	2,439,232	
초기창업패키지 지원사업					140,000,000	105,895,768	31,665,000	-	-	2,439,232	
인건비					120,000,000	93,870,828	23,690,000	-	-	2,439,172	<p>[23,690,000] ○ 2020년 초기창업패키지 사업 선정 및 협약기간 연장으로 인한 3월, 4월 인건비 공백 발생 방지를 위해 2020회계연도로 예산을 이월하고자 함</p> <p>◎ 재무과-4976(2020.2.27.) 「2019회계연도 대학회계 세출예산 명시이월 승인 확정」</p>
민간이전					20,000,000	12,024,940	7,975,000	-	-	60	<p>[7,975,000] ○ 2020년 초기창업패키지 사업 선정 및 협약기간 연장으로 인한 3월, 4월 인건비 공백 발생 방지를 위해 2020회계연도로 예산을 이월하고자 함</p> <p>◎ 재무과-4976(2020.2.27.) 「2019회계연도 대학회계 세출예산 명시이월 승인 확정」</p>

나. 전년도 이월사업비 집행명세서

(단위:원)

소관	과 목				전년도 이월액				지출액				다음연도 이월액 ③	집행잔액 ④=①-②-③	이월 사유
	정책 사업	단위 사업	세부 사업	목	소계 ①	명시 이월액	사고 이월액	계속비 이월액	소계 ②	명시 이월액	사고 이월액	계속비 이월액			
합계					18,439,403,290	4,041,946,000	14,397,457,290	-	15,669,994,960	1,482,290,330	14,187,704,630	-	-	2,769,408,330	
학생과					23,700,000	23,700,000	-	-	23,700,000	23,700,000	-	-	-	-	
교육복지지원					23,700,000	23,700,000	-	-	23,700,000	23,700,000	-	-	-	-	
장학금					23,700,000	23,700,000	-	-	23,700,000	23,700,000	-	-	-	-	
장학금지원					23,700,000	23,700,000	-	-	23,700,000	23,700,000	-	-	-	-	
보전금					23,700,000	23,700,000	-	-	23,700,000	23,700,000	-	-	-	-	
총무과					740,000,000	740,000,000	-	-	632,550,140	632,550,140	-	-	-	107,449,860	
학교교육여건개선					740,000,000	740,000,000	-	-	632,550,140	632,550,140	-	-	-	107,449,860	
시설확충비					740,000,000	740,000,000	-	-	632,550,140	632,550,140	-	-	-	107,449,860	
자체시설확충비					740,000,000	740,000,000	-	-	632,550,140	632,550,140	-	-	-	107,449,860	
건설비					60,000,000	60,000,000	-	-	-	-	-	-	-	60,000,000	
유형자산					680,000,000	680,000,000	-	-	632,550,140	632,550,140	-	-	-	47,449,860	
재무과					1,247,031,780	-	1,247,031,780	-	1,223,129,560	-	1,223,129,560	-	-	23,902,220	
인적자원운용					822,935,810	-	822,935,810	-	822,935,810	-	822,935,810	-	-	-	
교직원인건비					822,935,810	-	822,935,810	-	822,935,810	-	822,935,810	-	-	-	
교육공무원인건비					451,076,150	-	451,076,150	-	451,076,150	-	451,076,150	-	-	-	
인건비					451,076,150	-	451,076,150	-	451,076,150	-	451,076,150	-	-	-	
일반직공무원등인건비					371,859,660	-	371,859,660	-	371,859,660	-	371,859,660	-	-	-	
인건비					371,859,660	-	371,859,660	-	371,859,660	-	371,859,660	-	-	-	
교육행정일반					424,095,970	-	424,095,970	-	400,193,750	-	400,193,750	-	-	23,902,220	

(단위:원)

소관	과 목				전년도 이월액				지출액				다음연도 이월액 ③	집행잔액 ④=①-②-③	이월 사유	
	정책 사업	단위 사업	세부 사업	목	소계 ①	명시 이월액	사고 이월액	계속비 이월액	소계 ②	명시 이월액	사고 이월액	계속비 이월액				
		기관운영관리			424,095,970	-	424,095,970	-	400,193,750	-	400,193,750	-	-	23,902,220		
			기관공통운영		424,095,970	-	424,095,970	-	400,193,750	-	400,193,750	-	-	23,902,220		
			운영비		381,392,280	-	381,392,280	-	357,490,060	-	357,490,060	-	-	23,902,220		
			직무수행경비		42,661,450	-	42,661,450	-	42,661,450	-	42,661,450	-	-	-		
			민간이전		42,240	-	42,240	-	42,240	-	42,240	-	-	-		
시설과					12,730,866,230	-	12,730,866,230	-	12,545,042,560	-	12,545,042,560	-	-	185,823,670		
	학교교육여건개선				12,730,866,230	-	12,730,866,230	-	12,545,042,560	-	12,545,042,560	-	-	185,823,670		
		시설확충비			12,730,866,230	-	12,730,866,230	-	12,545,042,560	-	12,545,042,560	-	-	185,823,670		
			국고시설확충비			12,314,861,440	-	12,314,861,440	-	12,148,236,890	-	12,148,236,890	-	-	166,624,550	
				건설비		12,314,861,440	-	12,314,861,440	-	12,148,236,890	-	12,148,236,890	-	-	166,624,550	
			자체시설확충비		416,004,790	-	416,004,790	-	396,805,670	-	396,805,670	-	-	19,199,120		
			운영비		1,650,000	-	1,650,000	-	1,650,000	-	1,650,000	-	-	-		
		연구용역비		50,000,000	-	50,000,000	-	44,126,450	-	44,126,450	-	-	5,873,550			
		건설비		364,354,790	-	364,354,790	-	351,029,220	-	351,029,220	-	-	13,325,570			
		국제교류과					9,900,000	9,900,000	-	-	9,418,160	9,418,160	-	-	-	481,840
	수입대체경비				9,900,000	9,900,000	-	-	9,418,160	9,418,160	-	-	-	481,840		
		수입대체경비			9,900,000	9,900,000	-	-	9,418,160	9,418,160	-	-	-	481,840		
			국제교류증진			9,900,000	9,900,000	-	-	9,418,160	9,418,160	-	-	-	481,840	
				인건비		1,000,000	1,000,000	-	-	1,000,000	1,000,000	-	-	-	-	
				운영비		6,700,000	6,700,000	-	-	6,700,000	6,700,000	-	-	-	-	
				여비		2,200,000	2,200,000	-	-	1,718,160	1,718,160	-	-	-	481,840	
인재개발원					61,000,000	61,000,000	-	-	39,106,530	39,106,530	-	-	-	21,893,470		

(단위:원)

소관	과 목				전년도 이월액				지출액				다음연도 이월액 ③	집행잔액 ④=①-②-③	이월 사유
	정책 사업	단위 사업	세부 사업	목	소계 ①	명시 이월액	사고 이월액	계속비 이월액	소계 ②	명시 이월액	사고 이월액	계속비 이월액			
	교육활동운영지원				22,000,000	22,000,000	-	-	14,106,530	14,106,530	-	-	-	7,893,470	
		취업 및 창업 활성화			22,000,000	22,000,000	-	-	14,106,530	14,106,530	-	-	-	7,893,470	
			취업 및 창업지원		22,000,000	22,000,000	-	-	14,106,530	14,106,530	-	-	-	7,893,470	
				인건비	22,000,000	22,000,000	-	-	14,106,530	14,106,530	-	-	-	7,893,470	
	교육복지지원				19,000,000	19,000,000	-	-	19,000,000	19,000,000	-	-	-	-	
		장학금			19,000,000	19,000,000	-	-	19,000,000	19,000,000	-	-	-	-	
			장학금지원		19,000,000	19,000,000	-	-	19,000,000	19,000,000	-	-	-	-	
				보전금	19,000,000	19,000,000	-	-	19,000,000	19,000,000	-	-	-	-	
	교육행정일반				20,000,000	20,000,000	-	-	6,000,000	6,000,000	-	-	-	14,000,000	
		기획 및 교육협력관리			20,000,000	20,000,000	-	-	6,000,000	6,000,000	-	-	-	14,000,000	
			교육정책홍보		20,000,000	20,000,000	-	-	6,000,000	6,000,000	-	-	-	14,000,000	
				운영비	20,000,000	20,000,000	-	-	6,000,000	6,000,000	-	-	-	14,000,000	
	일반대학원				244,480,000	234,800,000	9,680,000	-	243,163,500	233,483,500	9,680,000	-	-	1,316,500	
	교육복지지원				234,800,000	234,800,000	-	-	233,483,500	233,483,500	-	-	-	1,316,500	
		장학금			234,800,000	234,800,000	-	-	233,483,500	233,483,500	-	-	-	1,316,500	
			장학금지원		234,800,000	234,800,000	-	-	233,483,500	233,483,500	-	-	-	1,316,500	
				보전금	234,800,000	234,800,000	-	-	233,483,500	233,483,500	-	-	-	1,316,500	
	교육행정일반				9,680,000	-	9,680,000	-	9,680,000	-	9,680,000	-	-	-	
		도서관 및 정보화운영			9,680,000	-	9,680,000	-	9,680,000	-	9,680,000	-	-	-	
			정보화운영지원		9,680,000	-	9,680,000	-	9,680,000	-	9,680,000	-	-	-	
				운영비	9,680,000	-	9,680,000	-	9,680,000	-	9,680,000	-	-	-	
	공과대학				19,800,000	-	19,800,000	-	19,800,000	-	19,800,000	-	-	-	

(단위:원)

소관	과 목				전년도 이월액				지출액				다음연도 이월액 ③	집행잔액 ④=①-②-③	이월 사유
	정책 사업	단위 사업	세부 사업	목	소계 ①	명시 이월액	사고 이월액	계속비 이월액	소계 ②	명시 이월액	사고 이월액	계속비 이월액			
	교육활동운영지원				19,800,000	-	19,800,000	-	19,800,000	-	19,800,000	-	-	-	
	교무학사지원				19,800,000	-	19,800,000	-	19,800,000	-	19,800,000	-	-	-	
	실험실습비				19,800,000	-	19,800,000	-	19,800,000	-	19,800,000	-	-	-	
	유형자산				19,800,000	-	19,800,000	-	19,800,000	-	19,800,000	-	-	-	
의과대학					240,000,000	240,000,000	-	-	150,000,000	150,000,000	-	-	-	90,000,000	
	교육활동운영지원				90,000,000	90,000,000	-	-	-	-	-	-	-	90,000,000	
	취업 및 창업 활성화				90,000,000	90,000,000	-	-	-	-	-	-	-	90,000,000	
	고시 및 자격증취득지원				90,000,000	90,000,000	-	-	-	-	-	-	-	90,000,000	
	유형자산				90,000,000	90,000,000	-	-	-	-	-	-	-	90,000,000	
	학교교육여건개선				150,000,000	150,000,000	-	-	150,000,000	150,000,000	-	-	-	-	
	시설확충비				150,000,000	150,000,000	-	-	150,000,000	150,000,000	-	-	-	-	
	자체시설확충비				150,000,000	150,000,000	-	-	150,000,000	150,000,000	-	-	-	-	
	건설비				150,000,000	150,000,000	-	-	150,000,000	150,000,000	-	-	-	-	
사범대학					78,092,570	-	78,092,570	-	78,092,570	-	78,092,570	-	-	-	
	교육활동운영지원				5,907,000	-	5,907,000	-	5,907,000	-	5,907,000	-	-	-	
	교무학사지원				5,907,000	-	5,907,000	-	5,907,000	-	5,907,000	-	-	-	
	실험실습비				5,907,000	-	5,907,000	-	5,907,000	-	5,907,000	-	-	-	
	유형자산				5,907,000	-	5,907,000	-	5,907,000	-	5,907,000	-	-	-	
	학교교육여건개선				33,568,000	-	33,568,000	-	33,568,000	-	33,568,000	-	-	-	
	실험실 및 강의실여건개선				33,568,000	-	33,568,000	-	33,568,000	-	33,568,000	-	-	-	
	강의실여건개선				33,568,000	-	33,568,000	-	33,568,000	-	33,568,000	-	-	-	
	유형자산				33,568,000	-	33,568,000	-	33,568,000	-	33,568,000	-	-	-	

(단위:원)

소관	과 목				전년도 이월액				지출액				다음연도 이월액 ③	집행잔액 ④=①-②-③	이월 사유
	정책 사업	단위 사업	세부 사업	목	소계 ①	명시 이월액	사고 이월액	계속비 이월액	소계 ②	명시 이월액	사고 이월액	계속비 이월액			
	수입대체경비				38,617,570	-	38,617,570	-	38,617,570	-	38,617,570	-	-	-	
		수입대체경비			38,617,570	-	38,617,570	-	38,617,570	-	38,617,570	-	-	-	
			교육연수원 운영		22,669,700	-	22,669,700	-	22,669,700	-	22,669,700	-	-	-	
				유형자산	22,669,700	-	22,669,700	-	22,669,700	-	22,669,700	-	-	-	
			임시중등학교 교원양성소 운영		15,947,870	-	15,947,870	-	15,947,870	-	15,947,870	-	-	-	
				유형자산	15,947,870	-	15,947,870	-	15,947,870	-	15,947,870	-	-	-	
정보통신원					298,815,200	-	298,815,200	-	298,815,200	-	298,815,200	-	-	-	
	보조금 및 지원금				298,815,200	-	298,815,200	-	298,815,200	-	298,815,200	-	-	-	
		지원금			298,815,200	-	298,815,200	-	298,815,200	-	298,815,200	-	-	-	
			[국립대학 육성사업] 대학 자율사업		298,815,200	-	298,815,200	-	298,815,200	-	298,815,200	-	-	-	
				운영비	259,678,000	-	259,678,000	-	259,678,000	-	259,678,000	-	-	-	
				유형자산	39,137,200	-	39,137,200	-	39,137,200	-	39,137,200	-	-	-	
학생생활관					2,351,685,510	2,338,514,000	13,171,510	-	13,144,740	-	13,144,740	-	-	2,338,540,770	
	학교교육여건개선				2,351,685,510	2,338,514,000	13,171,510	-	13,144,740	-	13,144,740	-	-	2,338,540,770	
		시설확충비			2,351,685,510	2,338,514,000	13,171,510	-	13,144,740	-	13,144,740	-	-	2,338,540,770	
			자체시설확충비		2,351,685,510	2,338,514,000	13,171,510	-	13,144,740	-	13,144,740	-	-	2,338,540,770	
				건설비	2,351,685,510	2,338,514,000	13,171,510	-	13,144,740	-	13,144,740	-	-	2,338,540,770	
평생교육원					6,500,000	6,500,000	-	-	6,500,000	6,500,000	-	-	-	-	
	수입대체경비				6,500,000	6,500,000	-	-	6,500,000	6,500,000	-	-	-	-	
		수입대체경비			6,500,000	6,500,000	-	-	6,500,000	6,500,000	-	-	-	-	
			평생교육강좌운영		6,500,000	6,500,000	-	-	6,500,000	6,500,000	-	-	-	-	
				인건비	6,500,000	6,500,000	-	-	6,500,000	6,500,000	-	-	-	-	

(단위:원)

소관	과 목				전년도 이월액				지출액				다음연도 이월액 ③	집행잔액 ④=①-②-③	이월 사유
	정책 사업	단위 사업	세부 사업	목	소계 ①	명시 이월액	사고 이월액	계속비 이월액	소계 ②	명시 이월액	사고 이월액	계속비 이월액			
국제언어교육원					328,532,000	328,532,000	-	-	328,532,000	328,532,000	-	-	-	-	
	수입대체경비				328,532,000	328,532,000	-	-	328,532,000	328,532,000	-	-	-	-	
	수입대체경비				328,532,000	328,532,000	-	-	328,532,000	328,532,000	-	-	-	-	
	언어연수관리운영				328,532,000	328,532,000	-	-	328,532,000	328,532,000	-	-	-	-	
	인건비				328,532,000	328,532,000	-	-	328,532,000	328,532,000	-	-	-	-	
창업지원단					59,000,000	59,000,000	-	-	59,000,000	59,000,000	-	-	-	-	
	산학연활동지원				59,000,000	59,000,000	-	-	59,000,000	59,000,000	-	-	-	-	
	학술연구활동지원				59,000,000	59,000,000	-	-	59,000,000	59,000,000	-	-	-	-	
	연구사업대응투자				59,000,000	59,000,000	-	-	59,000,000	59,000,000	-	-	-	-	
	연구지원 대응 사업비				59,000,000	59,000,000	-	-	59,000,000	59,000,000	-	-	-	-	

9. 자금 잔액 내역

- 장 부 상 잔 액 : 22,494,425,475원
- 은 행 잔 고 액 : 22,494,425,475원
- 차 액 : 0원

□ 자금 잔액 내역

(단위: 원)

회계명	통장 부기명(사업명)	은행명	계좌번호	잔액	비고
대학회계	자금총괄	하나은행	660-910005-62704	5,930,057,375	재무과
대학회계	통합지출	하나은행	660-910005-60404	5,441,697,200	재무과
대학회계	수입대체경비 통합지출	하나은행	660-910006-15804	545,939,825	재무과
대학회계(국가지원금)	국가지원금	하나은행	660-910005-99304	7,193,950,390	재무과
대학회계	자체수입금 정기예금	하나은행	660-910298-74511	1,000,000,000	재무과
대학회계(기타보조금)	환경기술발전과연구능력향상사업	하나은행	660-910154-29105	-	공과대학
대학회계(기타보조금)	공자학원 중국지원 사업	하나은행	660-910139-23705	62,176,936	공자학원
대학회계(기타보조금)	국립대학 조교 연구성과금	하나은행	660-910144-93105	-	교무과
대학회계(기타보조금)	지역선도대학육성사업(1)	하나은행	660-910158-20705	665,481,274	기획평가과
대학회계(기타보조금)	지역선도대학육성사업(2)	하나은행	660-910158-53805	100,000,000	기획평가과
대학회계(기타보조금)	지역선도대학육성사업(3)	하나은행	660-910158-54405	89,472,540	기획평가과
대학회계(기타보조금)	지역선도대학육성사업(4)	하나은행	660-910158-55105	-	기획평가과
대학회계(기타보조금)	외국인유학생유치지원	하나은행	660-910005-49704	993,000	국제교류과
대학회계(기타보조금)	파란사다리사업	하나은행	660-910153-80005	-	국제교류과
대학회계(기타보조금)	정부초청외국인장학생 장학운영	하나은행	660-175012-72005	115,378,917	국제교류과
대학회계(기타보조금)	아세안국가우수이공계대학생초청연수사업	하나은행	660-910139-69405	-	국제교류과
대학회계(기타보조금)	한국형 온라인 공개강좌(K-MOOC) 운영사업	하나은행	660-910154-20405	-	기초교양교육원
대학회계(기타보조금)	대학혁신지원사업	하나은행	660-910157-34105	451,819,459	기획평가과
대학회계(기타보조금)	국립대학 육성사업	하나은행	660-910153-69205	567,803,431	기획평가과
대학회계(기타보조금)	충남농업마이스터대학 교육운영 지원	하나은행	660-910139-61305	113,610	농업생명과학대학
대학회계(기타보조금)	외국학술지지원센터 운영 사업	하나은행	660-910022-68205	57,540,256	도서관

(단위: 원)

회계명	통장 부기명(사업명)	은행명	계좌번호	잔액	비고
대학회계(기타보조금)	법학전문대학원 취약계층 장학사업	하나은행	660-910006-58604	-	학생과
대학회계(기타보조금)	산학협력 여건 및 대학체질 개선	하나은행	660-910150-91905	4,276,870	산학협력팀
대학회계(기타보조금)	연구실 안전환경 개선지원사업	하나은행	660-910150-87005	-	안전관리본부
대학회계(기타보조금)	연구실안전관리 전담조직 지원사업	하나은행	660-910154-15905	67,174,870	안전관리본부
대학회계(기타보조금)	유성구민을 위한 윈드오케스트라 공연	하나은행	660-910149-48705	-	예술대학
대학회계(기타보조금)	학병원간 협력체제 구축사업	하나은행	627-910011-04405	-	의과대학
대학회계(기타보조금)	기초의학연구 활성화 지원사업	하나은행	627-910011-03805	7,102,260	의과대학
대학회계(기타보조금)	대학인문역량강화사업	하나은행	660-910146-22005	-	인문대학
대학회계(기타보조금)	대학글로벌 현장학습	하나은행	660-910150-39605	-	인재개발원
대학회계(기타보조금)	대학일자리센터사업	하나은행	660-910153-48105	-	인재개발원
대학회계(기타보조금)	대전형 코업 청년 뉴리더 양성사업	하나은행	660-910156-60005	746,650	인재개발원
대학회계(기타보조금)	대전 고용친화 직종-코업 청년 뉴리더 연계 교육훈련 사업	하나은행	660-910157-74105	-	인재개발원
대학회계(기타보조금)	국가교육근로장학사업	하나은행	660-910153-74805	-	학생과
대학회계(기타보조금)	고교교육정상화기여대학지원사업(국고)	하나은행	660-910144-98205	-	입학과
대학회계(기타보조금)	정보보호교육센터 운영	하나은행	660-910024-96805	-	정보통신원
대학회계(기타보조금)	창업선도대학육성사업	하나은행	660-910154-53505	34,104,232	창업지원단
대학회계(기타보조금)	창업선도대학육성사업	하나은행	660-910154-53505	-	창업지원단
대학회계(기타보조금)	고교-대학 연계 심화과정(UP)	하나은행	660-910004-85204	-	학사지원과
대학회계(기타보조금)	국가교육근로장학금	하나은행	660-910152-99605	158,596,380	학생과
대학회계(기타보조금)	천원의아침사업	하나은행	660-910154-35305	-	학생과
합 계				22,494,425,475	